

Samp. 03.06.2004
 BYGGINGARFULLTRÚI
 BLÁSKÓGARBYGGÐAR
 Hann Einarsson

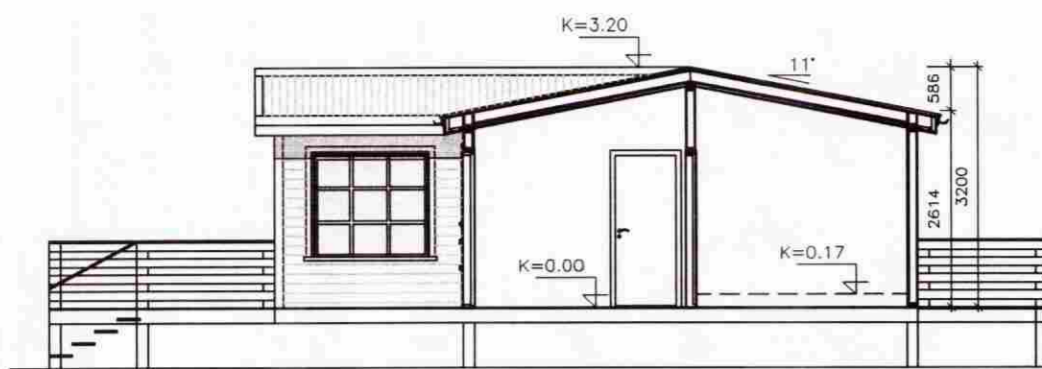

SNID A-A MKV 1:100

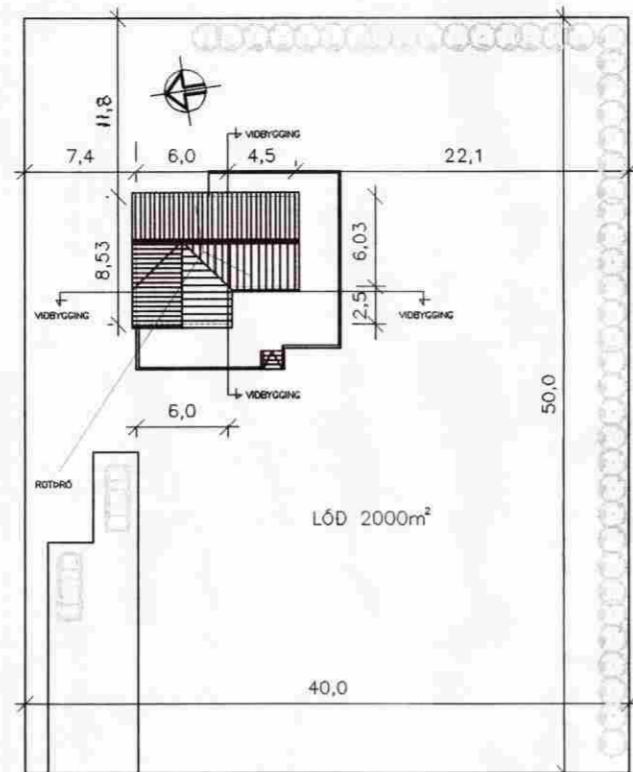

AFSTÖÐUMYND 1:500

FLATARMÁL ELÐRA HÚSS	36,18 m ²
FLATARMÁL VIÐBYGGINGAR 1. ÁF	27,13 m ²
FLATARMÁL VIÐBYGGINGAR 2. ÁF	15,07 m ²
FLATARMÁL ALLS	78,38 m ²
RÚMMÁL ELÐRA HÚSS	109,17 m ³
RÚMMÁL VIÐBYGGINGAR 1. ÁF	82,65 m ³
RÚMMÁL VIÐBYGGINGAR 2. ÁF	48,63 m ³
RÚMMÁL ALLS	240,72 m ³
NÝTINGARHLUTFALL LÓÐAR	0,039

RS : REYKSKYNJARI
 SL : SLÖKKVITÆKI
 ↑
 525X1200 BJÖRGUNAROP
 BO

BYGGINGARLÝSING

ELÐRA HÚS (BYGGT CA. 1953)
 HÚSID ER EIN HÆÐ 36,18m² OG 108,32 m³
 HÚSID ER BYGGT UPP AD HLUTA TIL Á STEYPTUM SÖKKLI ÁSAMT SÖLUM. GÓLF ER ÚR 50x150mm OG 50x100mm TIMBRI SEM KLÆTT ER AD NEDAN MED TJÖRUTEXI, EINANGRAD MED 100mm STEYNULL EN AD OFAN MED 22mm GÓLFBORÐUM.
 VEGGIR ERU ÚR 50x100mm TIMBRI EINANGRADIR MED STEYNULL OG KLÆDDIR AD UTAN MED VATNSKLÆDNINGU EN AD INNAN MED VIDARPANEL. ÞAK ER BYGGT UPP AF 50x100mm SPERRUN EINANGRAD MED ÞAKULL OG KLÆTT MED 25x150mm BORDAKLÆDNINGU, SAMANSÖDNUM ÞAKPAPPA OG BÄRUJÄRNI. AD INNAN ER PANELKLÆDNING.
 VIÐBYGGING (STÆKKUN)
 STÆKKUNIN ER ALLS 42,2 m² OG 131,28 m³
 STÆKKUN ER GERÐ I SAMRÆMI VID ELÐRA HÚSID HVAD VARDAR BYGGINGARLAG.
 HÚSID ER BYGGT UPP Á SÖLUM. DREGARAR ERU 50x150mm ÁSAMT 50x100mm GÓLFBITUM. GÓLFID ER KLÆTT AD NEDAN MED 12mm TJÖRUTEXI, EINANGRAD MED 100mm STEYNULL, RAKAVÖRN OG KLÆTT AD OFAN MED 22mm VATNSPÉTTUM GÓLFPLÖTUM.
 GRIND I VEGGJUM ER ÚR 50x100mm TIMBRI KLÆDD AD UTAN MED KROSSVIÐ OG VATNSKLÆDNINGU EN AD INNAN MED RAKAVÖRN OG PANELKLÆDNINGU. ÞAK ER BYGGT UPP MED 50x150mm SPERRUM OG ER ÞAKHALLI ADLAGADUR ÞAKHALLA ELÐRA HÚSS. ÞAKID ER EINANGRAD MED ÞAKULL KLÆTT AD UTAN MED 25x150mm TIMBURKLÆDNINGU, SAMANSÖDNUM ÞAKPAPPA OG BÄRUJÄRNI. AD INNAN ER ÞAK KLÆTT MED RAKAVÖRN OG PANEL.
 ALLIR GLUGGAR ERU MED TVÖFÖLÐU K-GLERI NEYÐARÖTANGUR ER UM BJÖRGUNAROP I SVEFNHERBERGJUM.
 SLÖKKVITÆKI OG REYKSKYNJARI ERU STADSETT I HÚSINU.

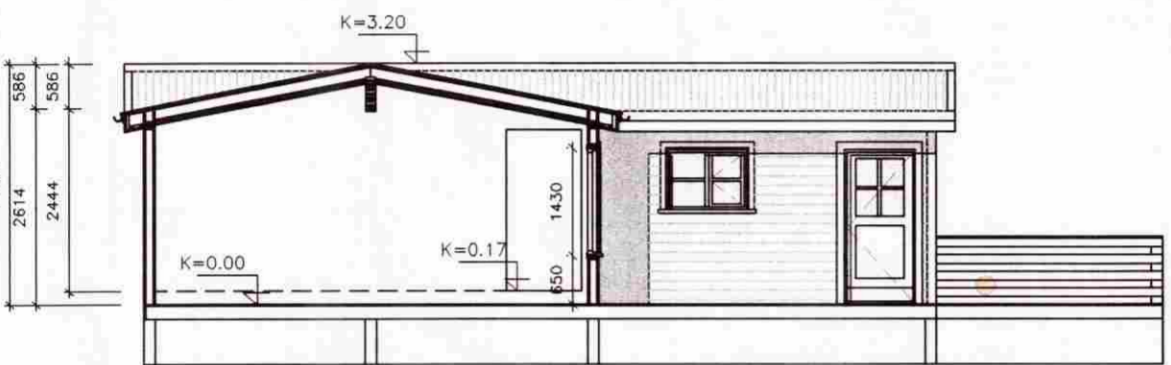

SNID B-B MKV 1:100

Skráningartafla: Meidalundur 7, Bláskógarbyggð					Skrásetjari: Ólafur Þór Erlendsson												
Landnúmer: 170481					Kennitala: 021063-7469												
Matshlutanúmer: 01					Útgáfa: 4.01t Stærðir												
Uppskipting og lýsing					Dags.: 7.5.2004												
D0	D1	D2	D3	D4	D5	D5M	D6	D7	D8	D9	D10a	D10b	D11	D12	D16	D17	
Lokun	Rými hæð-röð	Nokun texti	Höfuð-flokkun	Eignar-hald	Botnflotur m ²	Milliflotur m ²	Stigar m ²	Op m ²	Brúttóflotur m ²	Brúttóflotur sh < 1,8	Salarhæð min	Salarhæð max	Brúttó rúmmát m ³	Nettóflotur m ²	Birt flatarmál m ²	Reiknilata skiptarúmmáls	Skipta-rúmmát m ³
Matshluti					78,4	0,0	0,0	0,0	78,4	0,0			240,8	70,0	78,4		287,600
Botn													15,7				
1. hæð					78,4	0,0	0,0	0,0	78,4	0,0			225,1	70,0	78,4		
A	0101	Sumarhús	N	0101	78,4				78,4		2,44	3,20	225,1	70,0	78,4	2,87	200,900
C	0102	Pallur	S	0101	86,7				86,7							1,00	86,700
Athugasemdir																	
Samelgnir sumra																	
Eignarhald																	
					Skiptarúmmál												
	Eignar-hald	Nokun texti	Birt flatarmál m ²	Séreign m ²	Séreign og sameign m ²												
	0101	Sumarhús	78,4	287,600	287,600												
		Alls	78,4	287,600	287,600												

SKRÁNINGARTAFLA

MEIDALUNDUR 7			BLÁSKÓGARBYGGÐ			VERK NR.	001
						BL. NR.	01
SNID A-A OG B-B. AFSTÖÐUMYND 1:500			SKRÁNINGARTAFLA OG BYGGINGARLÝSING			KVARDI	1:100 1:500
						TEIKN. NR.	0000
Hönnuð	Ó.Þ.E.	Telkn.	Ó.Þ.E.	Yfir.	S.G.	Undirskrift	Dags
Samrátt						<i>[Signature]</i>	24.05.2004
Samþykkt						SEVAR GEIRSSON	Kl.
							150152-4619

VH Verfræðistofan Hamraborg
 Hamraborg 10 - 200 Kópavogi
 Sími: 554 2200 - Fax: 564 2277