

Skipulags- og byggingarfulltrúi
 Samþykkt
 04 SEPT, 2014
 Ljóni
 Byggingarfulltrúi

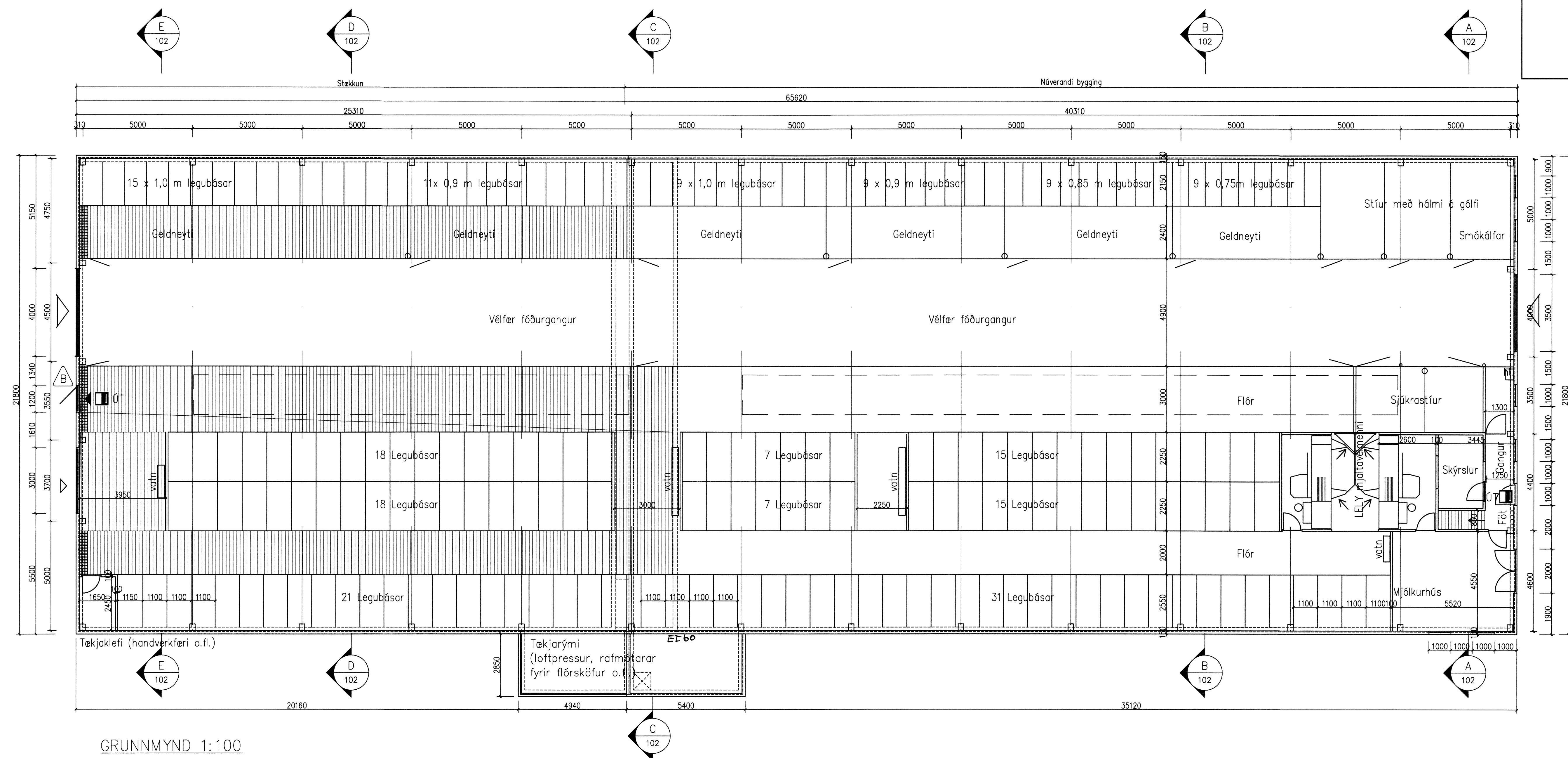

GRUNNMYND 1:100

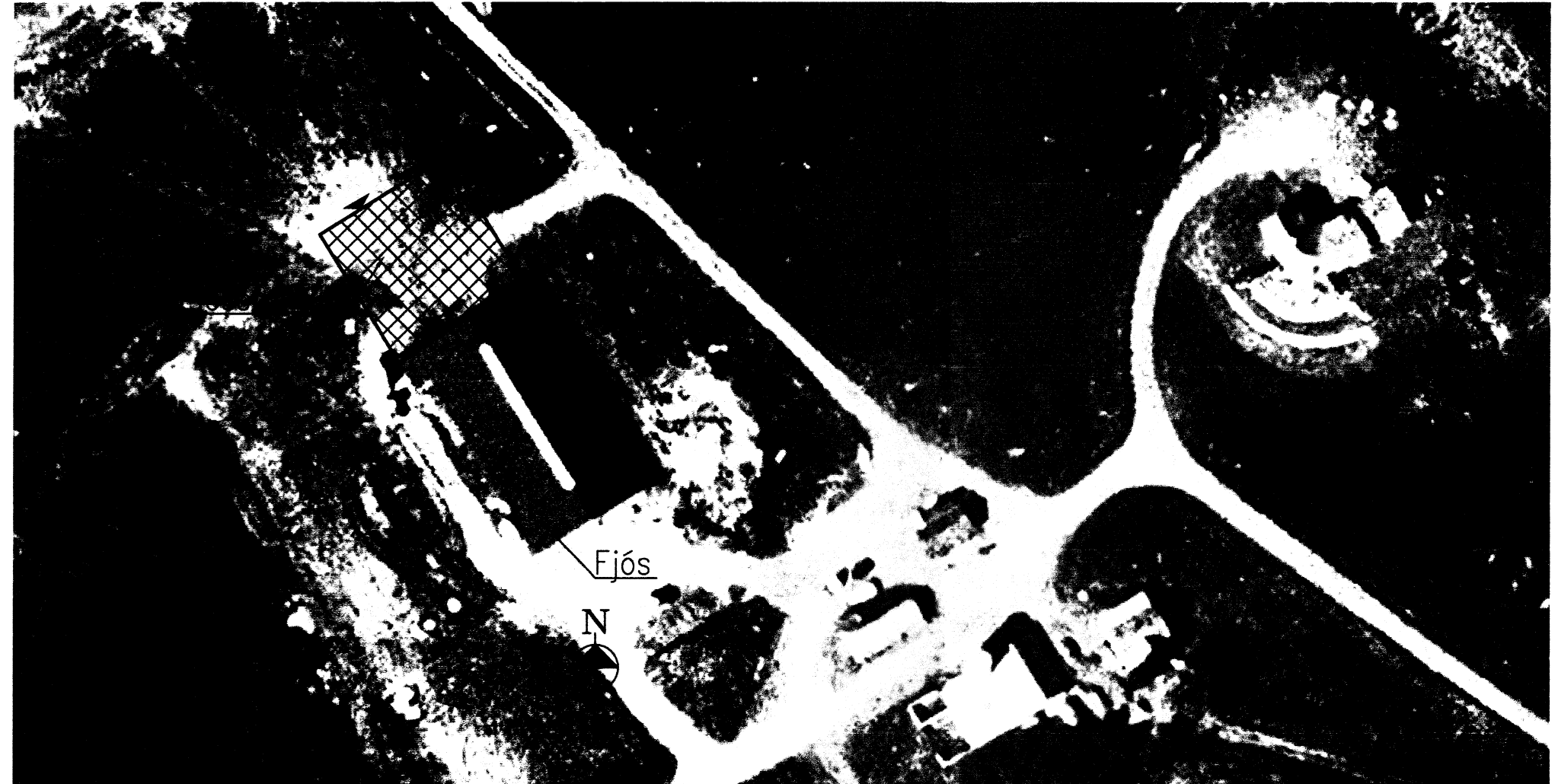

AFSTÖÐUMYND 1:500

Byggingarlýsing:

Haughúsið er steinsteypt.
 Flórar eru forsteyptir rimlar.
 Fjósbyggingin sjálf er stálgrindahús.
 Burðarvirki er galvanhúðuð stálgrind, bæði sperrur og langbönd.
 Þak- og veggklæðning er 40 mm samfellueining (yleining), stálklætt báðum megin.
 Einangrun er úr PIR með U-gildi 0,52 W/m² K.
 Þakklæðning "J1 ROOF PIR 40mm er vottuð samkvæmt staðli EN 13501-1; 2007:
 Fire classification of construction product and building elements - Part 1.
 Veggklæðning "J1 VALL 40mm er vottuð samkvæmt staðli EN 13501-1+A1; 2009:
 Fire classification of construction product and building elements - Part 1.
 Þak- og veggklæðningar eru festar með sjálfborandi skrúfum í langböndin.
 Lítur á þaki og veggjum eru þeir sömu og á núverandi byggingu svo og báran.
 Stórar hurðir í gaffli eru á brautum er opnast upp (bílskúrsopnun).
 Lítur er hvítur.
 Rýmingarleið er um hurð á lómum á gaffli og líka er með einu handtaki hægt að opna grindur inn á fôðurgang og þar eru tvær stórar hurðir á hvorum gaffli.
 Reyklosun fer um þakglugga sem er alltaf opin a.m.k. 50% um 15 m².
 Þar að auki er Polycarbonat-plast sem er um 80 m² í gluggum sem bráðna við hita.

Ónefnd mál eru mm.
 Gólfhæðir eru þær sömu og í núverandi fjósi.



www.verkis.is - sími: +354 422 8000

SAMÞYKKT: FJ. VERKÍS EMB. 2014.09.14. 102-4119

B 2014-09-14 Reyklosun og rýming eþj EBJ PPS EBJ

A 2014-05-05 Verkteikning eþj EBJ PPS EBJ

ÚTG DAGS SKÝRINGAR TEIKN HANN RÝNT SAMÞ

MIKLAHOLT, BLÁSKÓGARBYGGÐ
 FJÓS, STÆKKUN
 AÐALTEIKNINGAR
 FJÓS PLAN
 GRUNNMYND OG AFSTÖÐUMYND

VERKFANG 12169 TEIKNING C01.101 B

