

Sumarhús við Skyggisvík, í landi Mjóaness við Þingvallavatn- byggingarlýsing

Byggingarsaga:
Eldi hlutinn (geymsla-áður stofa) og bátaskýli sem nú er fokið um koll, eru byggð 1951. Tengibygging og svefnskáli voru byggð 1963. Eldhús, sem framlenging af tengibyggingu, var byggð 1994.

Breyting:
Í stað bátaskýlis, 24 m², sem fauk 2003, er byggð ný stofa, anddyri, geymsla og snyrting. Fyrri stofu er breytt í geymslu fyrir veiðarfæri, garðyrkjuáhöld og annað dót. Nýbyggingin er samtals 48,5 m² að flatarmáli, eða 24,5 m² stærri en bátaskýlið. Hún stendur fjær vatnsbakkanum en bátaskýlið sem nemur 6,5 m. Eldri húsin eru öll hefðbundin timburhús, einangruð og klædd að utan sem innan með timburklæðningu. Þak er einangrað og klætt bárujárn. Vatn er fengið úr brunni sem var boraður 2002. Upphitun er með rafmagnsöfnum

Nýbyggingin er gérð úr timburgrind 50x150mm, klædda m. tjörutexi, þá loptunarbili og loks 21mm panel. Einangruð m. 100 mm. steinull, rakasperru og klædd viðarpanel að innan. Þak er gert úr 50x200mm. timburgrind, klædda m. tjörutexi, þá loptunarbili, borðaklæðningu og loks bárujárn. Einangruð m. 150 mm. steinull, rakasperru og klædd viðarpanel að innan. Gluggar eru úr timbri með tvöföldu einangrunargleri.

U-gildi (W/m²K) einstakra byggingarhluta er sem hér segir:
Þak 0.2, Útveggir 0.4, Gluggar (karmar, vegið meðaltal glers,Kgler) 2.0, Hurðir 3.0, Gólf 0.3
Útveggir, vegið meðaltal (veggfletir gluggar og hurðir) 0.85

Núverandi hús 61.0 m² Brúttó. Eftir stækkun 109.5 m². Sjá skráningartöflu.

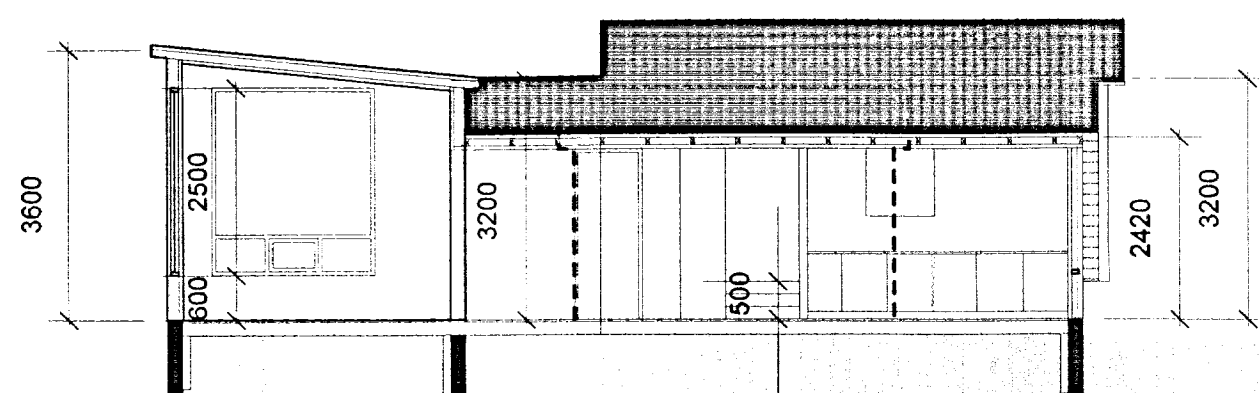

Sneiðing a-a 1:100

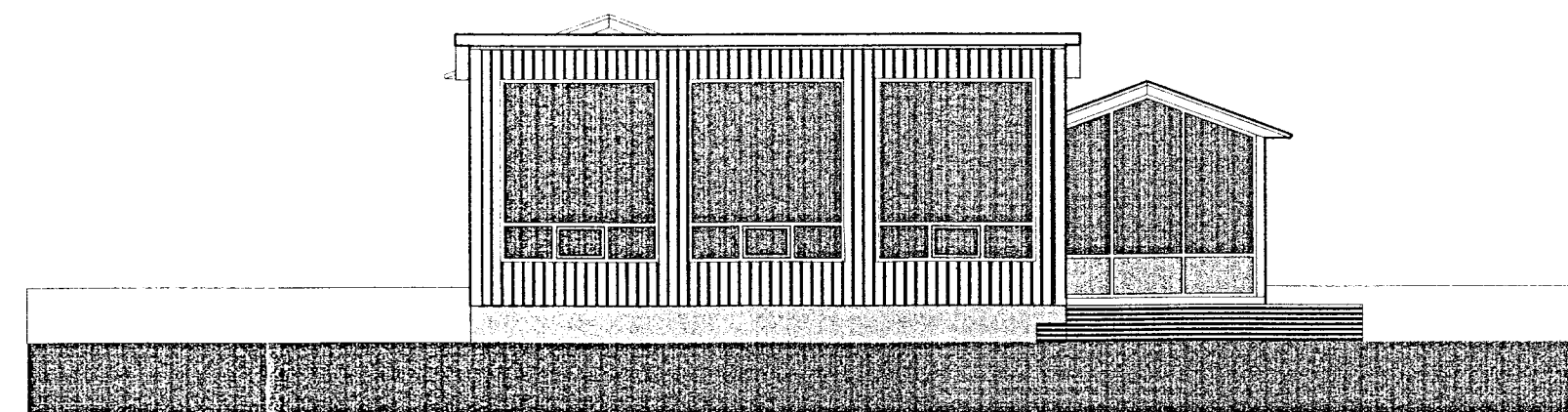

Útlit norður 1:100



Útlit suður 1:100

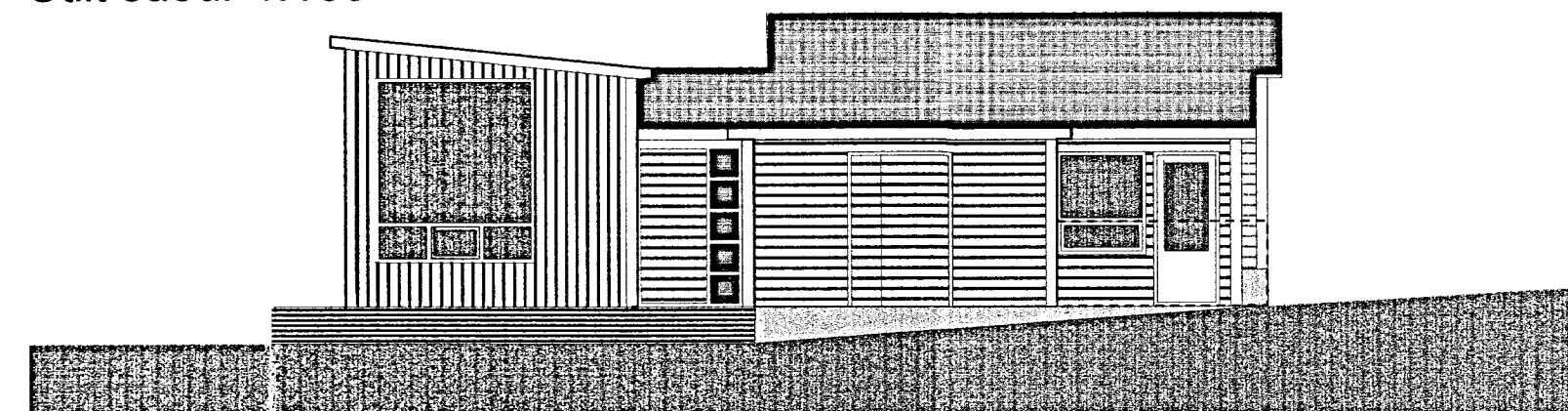

Útlit vestur 1:100



Útlit austur 1:100

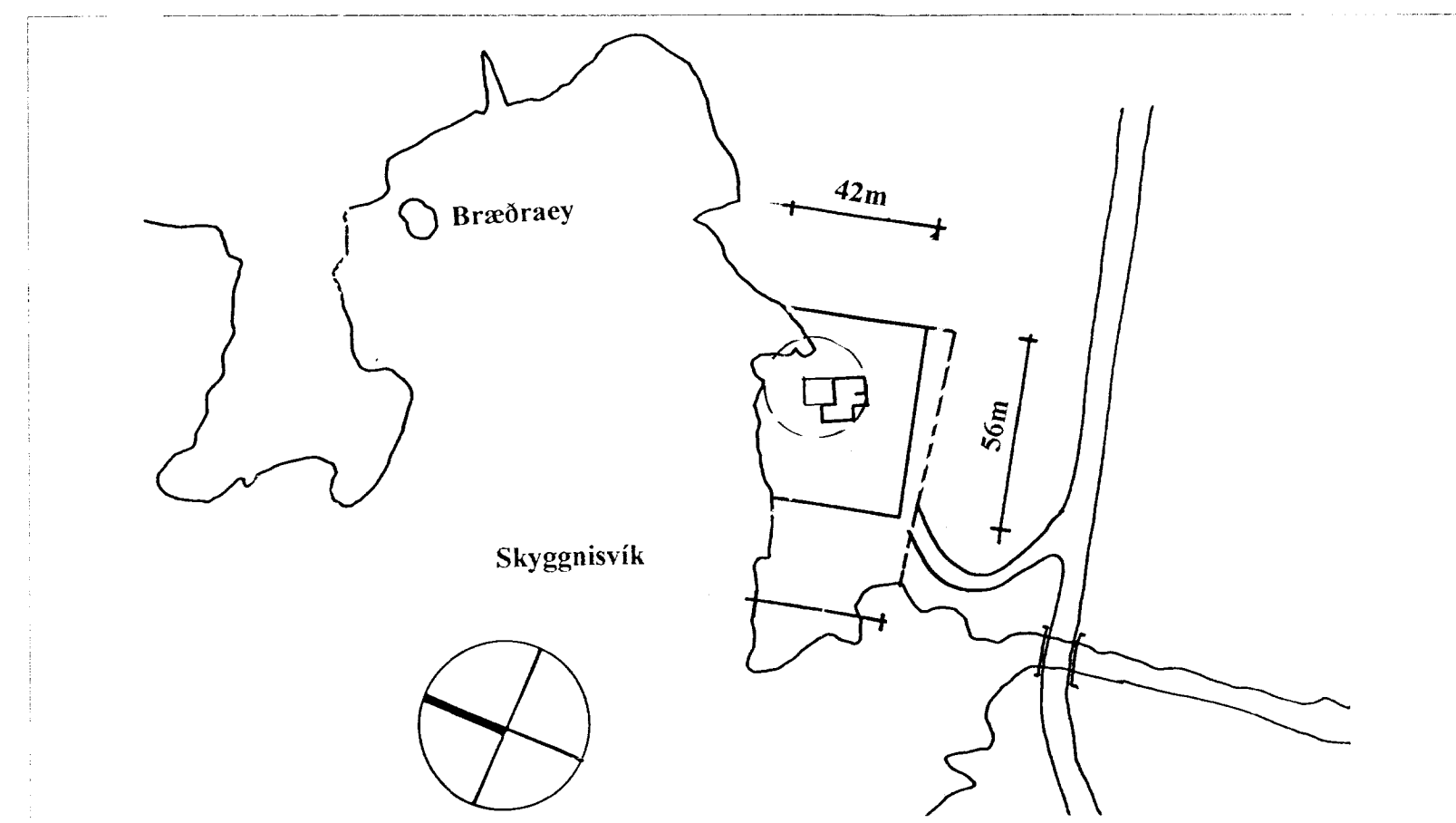

Afstöðumynd 1:2000

Samp. 02.09.2003

BYGGINGARFULLTRÚI
BLÁSKÓGABYGGÐAR

Gunnlaugur O. Johnson

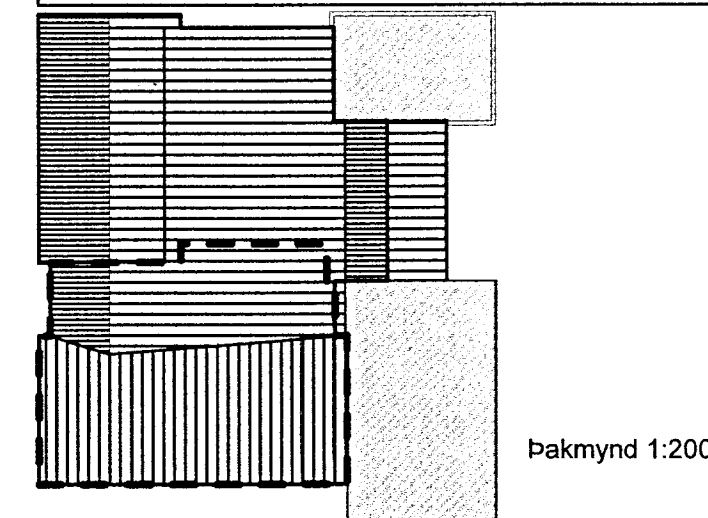

Þakmynd 1:200

Breytingar:

Verk
**Sumarhús við Skyggisvík
í landi Mjóaness við
Þingvallavatn**

Teikning
**Grunnmynd, útlit, sneiðing,
afstöðumynd og
byggingarlýsing**

Verkkaupi

Guðrún G. Johnson

Mælikvarði:	Teikning nr:
Dagsetning: 26.08.03	Teiknað: GÓJ



Gunnlaugur O. Johnson arkitekt FAI

Kt. 080657 7819
Tryggvabotu 16/4. hæð, 101 Reykjavík,
S. 562 1669 og 864 2625
Netfang: goj@centrum.is
Veffang: www.centrum.is/goj