

Samp. 10.08.2004

BYGGINGARFULLTRÚI
BLÁSKOGA-BYGGÐAR

Hilmar Einarsson

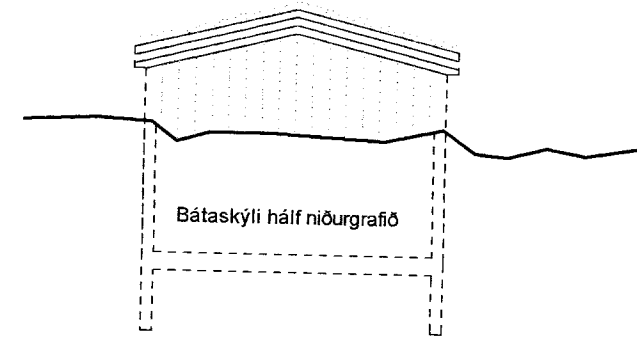

Útlit norður, mkv. 1:100

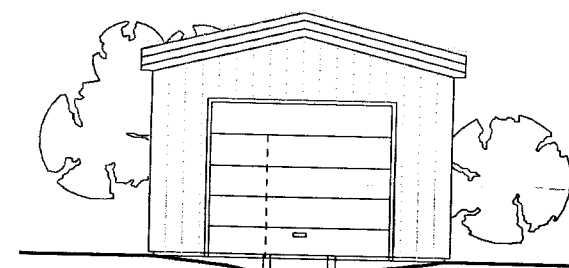
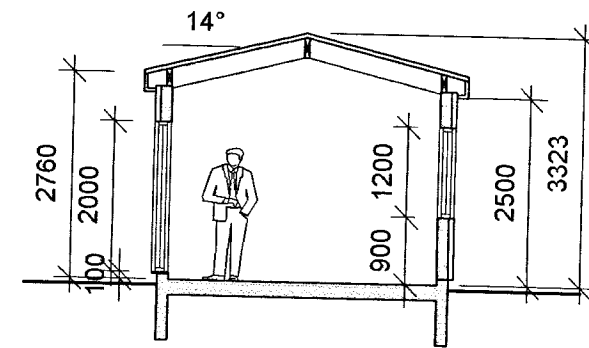

Útlit suður, mkv. 1:100

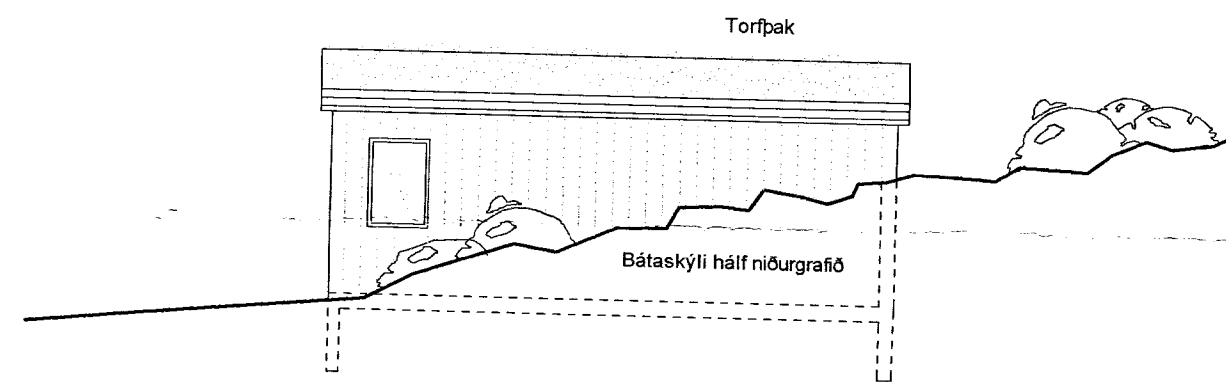

Útlit austur, mkv. 1:100

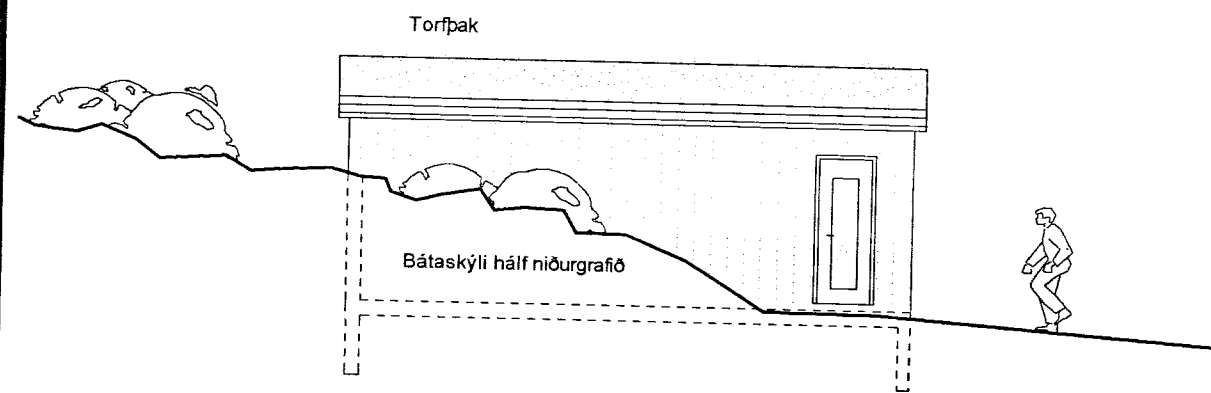

Útlit vestur, mkv. 1:100

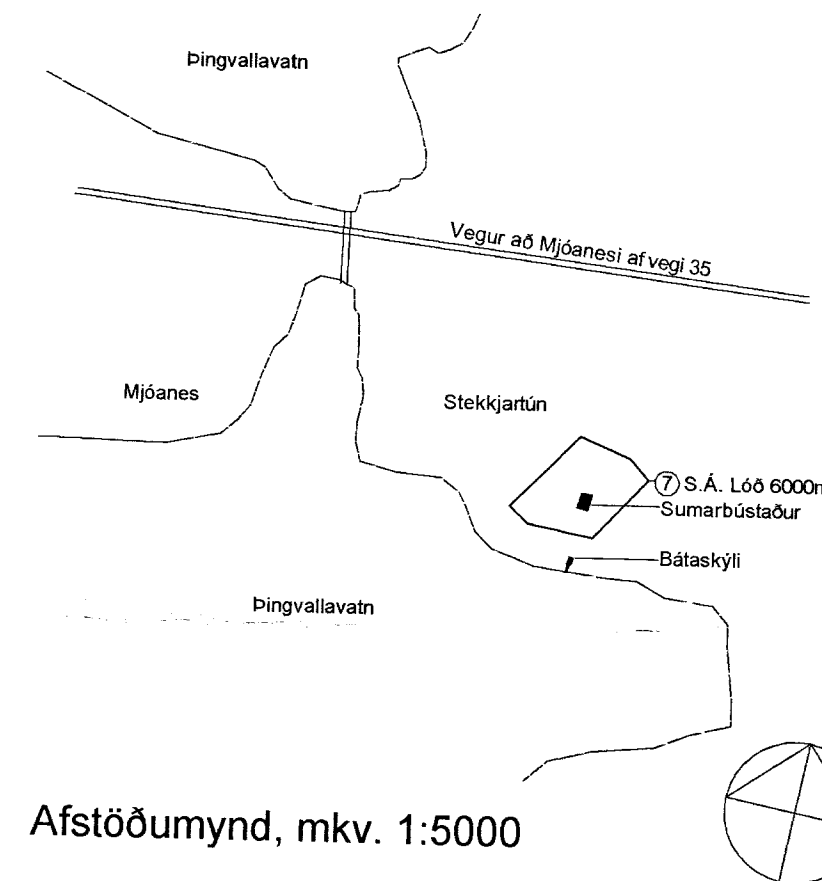

Afstöðumynd, mkv. 1:5000

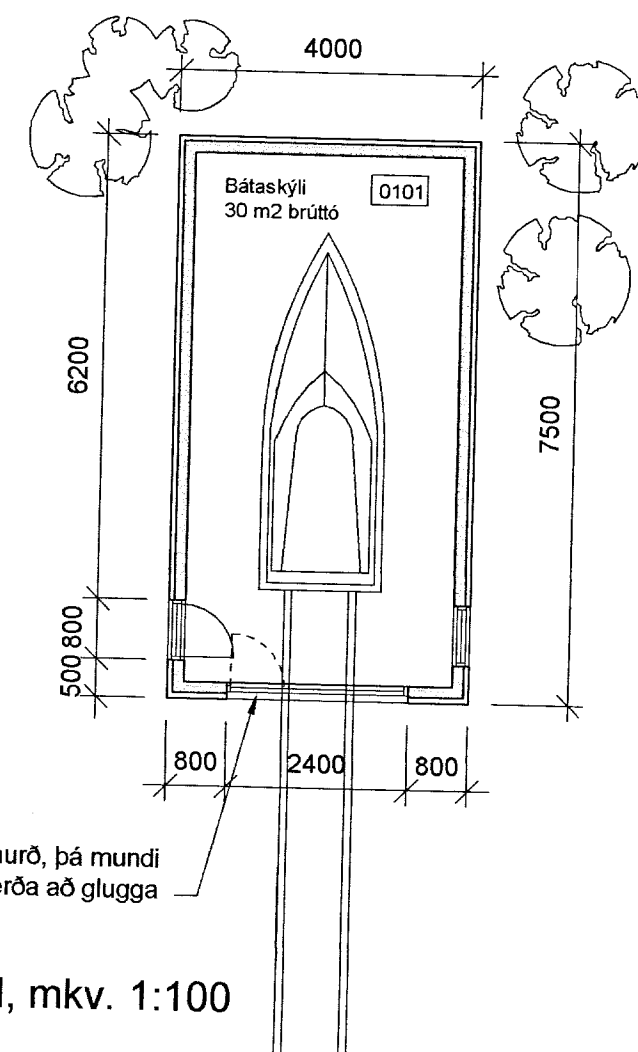

Möguleiki á hurð, þá mundi hurð á vestrhlið verða að glugga

Grunnmynd, mkv. 1:100

Lýsing:

Stærð á bátaskýli 7.5m x 4.0m = 30.0 m², rúmmál = 90 m³

Byggingarefni: Undirstöður, veggir og gólf eru steipt á staðnum, þak er byggt úr timbri samkv. vinnuteikningu.

Einangrun: Þak og veggir skal einangra með 6" steinull. Innan við einangrun komi rakasperra 0,2mm (Polplast). Þar sem jarðvegur leggst að steiptum veggjum skal vera takkadúkur.

Frágangur og útlit: Utan á bátaskýli komi lágrétt timburklæðning (þrýstífúvarin). Gert er ráð fyrir torfi á þaki og brúnleitu þakkanti til að fella bátaskýlið vel að umhverfi sínu. Þar sem byggingin er felld inn í núverandi brekku skal allur uppgröftur vera settur við bygginguna til að laga landslag að landi.

Brunavarnir: Reykjskynjari, slökkvitæki og sjúkrakassi sé í bátaskýli.

Neysluvatn/rafmagn: er fengið úr stofnæðum á svæðinu.

Staðsetning og hæð á bátaskýli er valin í samráði við byggingarfulltrúa. Nánari frágangur sjá vinnuteikningar.

TEIKNISTOFA
HALLDÓRS
GUÐMUNDSSONAR
FAÍ

SKÚLATÓNI 6
105 REYKJAVÍK
SÍMI 545 1600
FAX 545 1616

Kennitala ábyrgðaraðila: 440703-2590

BÁTASKÝLI Í LANDI MJÓANES
PINGVALLAHREPPI

GRUNNMYND, ÚTLIT
SNIÐ OG AFSTÖÐUMYND

MÁL 1:100, 1:5000

DAGS. 09.08.2004

05-01

BR. TEIKN.