

Afstöðumynd 1:1000

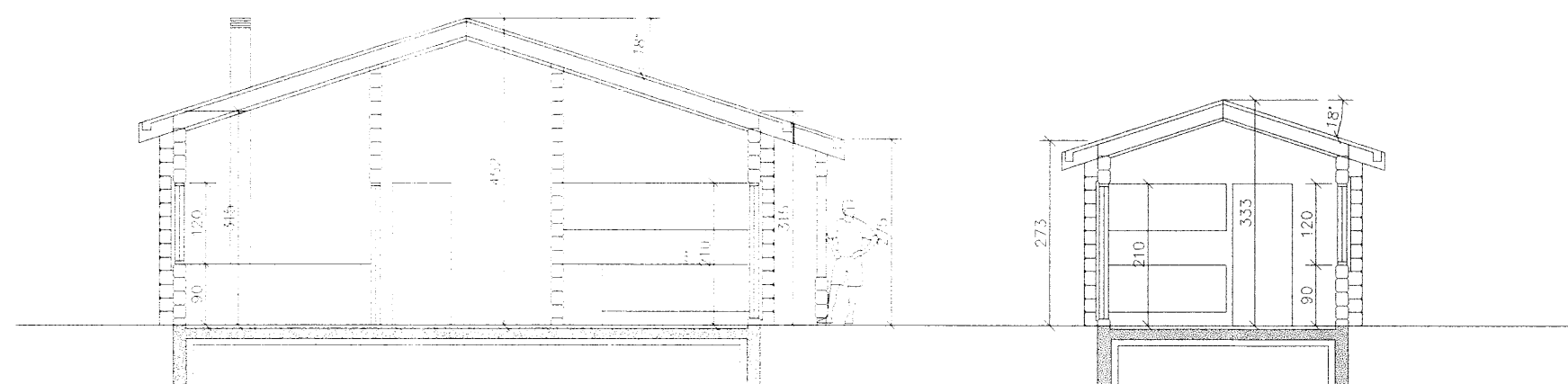

Skurðmynd A-A 1:100

Skurðmynd B-B 1:100

Byggingarlýsing:

Byggja skal timburhús á steiptum undirstöðum. Sökkull skal vera 200mm þykkur veggur úr járnbentri steinsteypu, sem ganga skal a.m.k. 600 mm niður fyrir yfirborð jarðar. Gólfplata er úr járnbentri steinsteypu. Sökkjar og gólfplata eru einangruð með 75mm POLYSTYREN EINANGRUN (U-gildi 0,3 W/m²). Veggir skulu byggðir upp með bjálkatré, þ.e.a.s. í burðarvirki skal vera 200x200mm samliggjandi bjálkatré með þéttingu á milli. Þakhalli skal vera 18°. Þak skal borið uppi með 45x225mm sperrum c/c 600mm með 200mm einangrun á milli. Þar yfir 22mm vatnsþolin klæðning, asfaltþappi og þar yfir grind sem lyftir járn frá pappa. Ysta lag skal vera litað þakstál. Þaklitur skal falla vel að umhverfi. Brunavarnir skulu uppfylla kröfur svk. 7 kafla byggingarreglugerðar no. 441/1998

Einangrunargildi ýmisa byggingarluta:

Þak: 0,2 W/m² K

Útveggir: 0,3 W/m² K

Gólf að óupphituðu rými: 0,3 W/m² K

Gluggar: 2,0 W/m² K

Samþykkt

25 SEPT. 2007

Hilma Gunnars
Byggingarfulltrúi uppsveita Arnessyslu

Verk: Lóð Nr:19, Mjóanes, Bláskógarbyggð.
Teikning: Afstöðumynd, Skurðmyndir
Verkkaupi: Geir og Una
Mælikvarði: 1:100 / 1:1000
Teiknað: TAV ehf
Dagsetning: 07.09.07



Hlédís Sveinsdóttir arkitekt FAÍ kt. 020565-3659
Gunnar Bergmann Stefánsson arkitekt FAÍ kt. 250864-4859

GSM: hlédís: 899-3993
gunnar: 864-2282
E-mail: dlsa@eon.is
gunnar@eon.is
www.eon.is

Öt alnot og afmún teikningar, að hluta eða í heild, er háð skriflegu leyfi höfundar.

verk nr. teikning nr. nr. í setti
159 01.02 1/2