

SAMÞYKKT
13 SEPT. 2011
[Signature]
Býggingar- og loftslagsáhrifsgættun

[Signature]

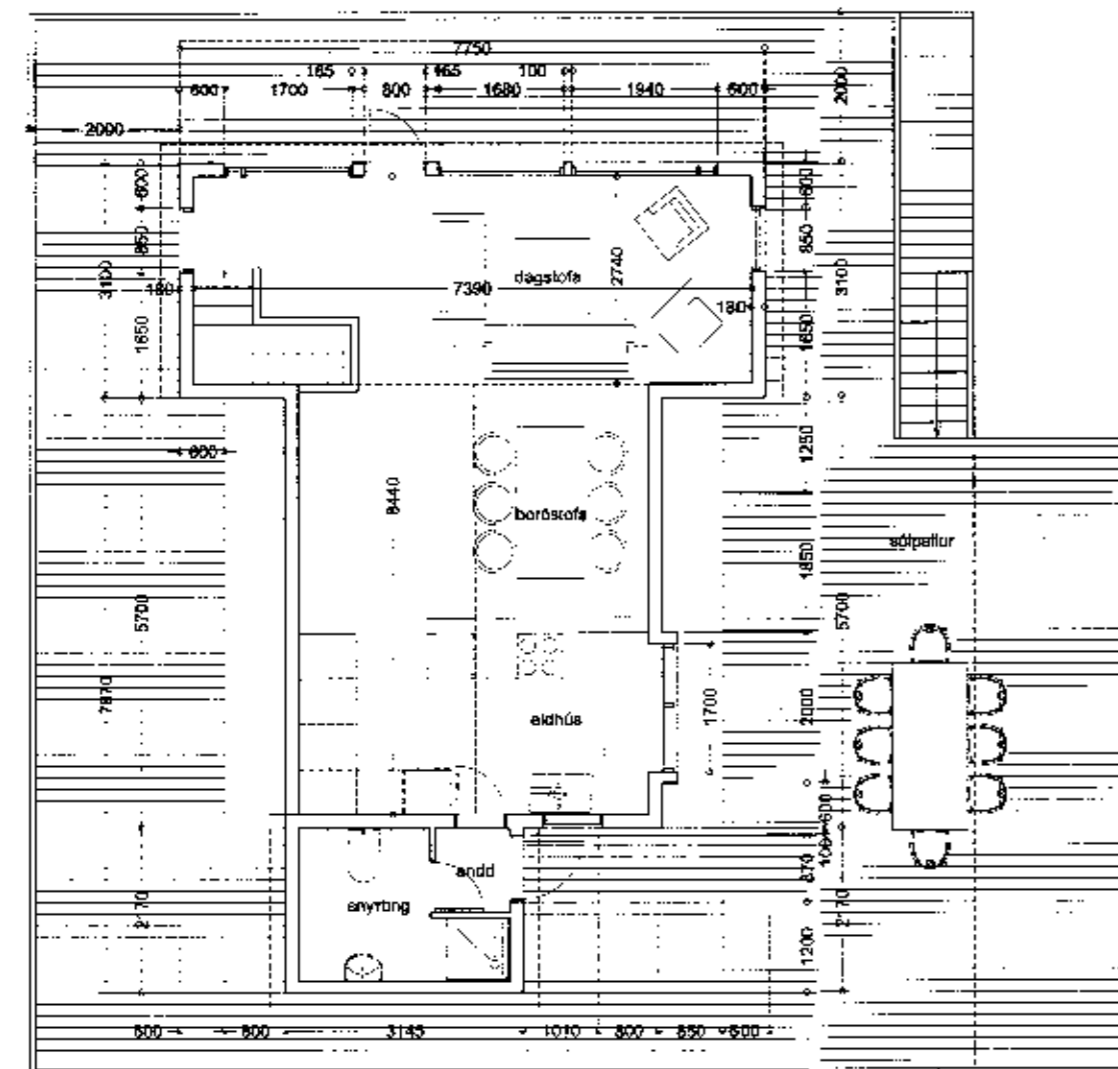

Grunnmynd efri hæðar

Grunnmynd neðri hæðar

BYGGINGARLÝSING:

Húsið er fristundahús, upphaflega byggt árið 1976 úr timbri og fest á steyptar undirstöður. Eldri hluti er A bústaður með kvísl og lítilli andýrseiningu. Árið 1985 var reist viðbygging við gaff A hluta.

Vinna á sér nú stað við endurgerð bústaðarins vegna bruna sem varð í september 2009.

GÓLF: Burðarbitar í gólf A-hluta eru 65x200mm þykkir oc600mm og eru þeir einangraðir með 50mm einangrun. Burðarbitar í gólf viðbyggingar eru 70x200mm þykkir og einangrað með 125mm steinull.

ÚTVEGGIR: Útveggir viðbyggingar eru endurbyggðir úr 45x95mm furu og einangraðir með 95mm steinull, klædd að utan með 14mm krossvið, iektuð með 21mm lèktum og klædd með bandsagaðri vatnsklæðingu. Að innanverðu er sett rakavörð (0.20mm þolplast) 20mm rafmagnsgrind og klætt með panel.

ÞAK: Viðbygging: Spennur 50x150mm, einangraðar með 125mm steinull. 25mm loftun er á milli borðaklæðningar og einangrunar. 25x150mm borðaklæðning, þakpappi þar ofaná og klætt með búrústáli. A hluti: Spennur 50x200mm, einangraðar með 125mm steinull. Ofaná spennur er 25x150mm borðaklæðning, þakpappi og klætt með búrústáli.

Tvöfalt einangrunargjlar er í öllum gluggum og útlöftun er með opnanlegum fögum í gluggum. Timburstigi er milli hæða í viðbyggingu. Flóttaleiðir eru útum björgunarop í svefnherbergjum neðri hæðar.

Þakniðurlöfl og rennur eru utanálggjændi og koma frá víðurkenndum aðila. Í húsið verður komið fyrir reykskynjurum og handslökkvitæki. Sölpallur er í kringum bústaðinn.

Rafmagnstafli er staðsett innst á gangvegg undir atiga á neðri hæð.

Köluvarnartölur eru í samræmi við IST 66.

Útveggir: U < 0,4 W/m² °C
Gólf: U < 0,3 W/m² °C
Þak: U < 0,2 W/m² °C

Fristundahús Nesjar 170908

Fastanúmer: 220-9637
Staðgreinir: 8719 03 35000370
Matshlutanúmer: 01

HELSTU STÆRDIR:	
Brúttóflötur:	93,5 m²
Brúttórúmmál:	247,4 m³
Birt flatarmál:	86,7 m²
Skiptarúmmál:	184,561 m³
Lóðarstærð:	400,0 m²

verk: **Sumarhús Nesjar 170908**
Þingvallasveit
fastanúmer: 220-9637

verknúmer: 11-055

tegund teikningar: **Aðalteikning**

heiti teikningar: **Afstöðumynd**

malikvarði: 1:500 1:100

dagsetning: 26.08.2011

undirskrift hönnuðar:

útgáfuféll: skýring breytingar dags. breytingar

nr.teikningar og útgáfa: **100 B0**

[Signature]

arkitektur.is

Hverfisgata 28 • 101 Reykjavík • Sími 563 8620 • Fax 262 0086
Kassapósti • 500 Akureyri • Sími 462 8721 • Fax 461 1507
netfang arkitektur.is@arkitektur.is heit: www.arkitektur.is

Elin Kjartansdóttir	fal
Ólafur Jón Kristjánsson	fal
Guðmundur Gunnarsson	fal
Haraldur Örn Jónsson	fal
Helga Benediktssdóttir	fal
Kristján Garðarsson	fal
Páll Tómasson	fal

Öll stíval og stíval teikningar er hás skriflegu lögn höfundar