

SAMÞYKKT

05 OKT. 2011

Trusti Leósson
Byggingafræðingur, Amessýslu og Flóahfr.

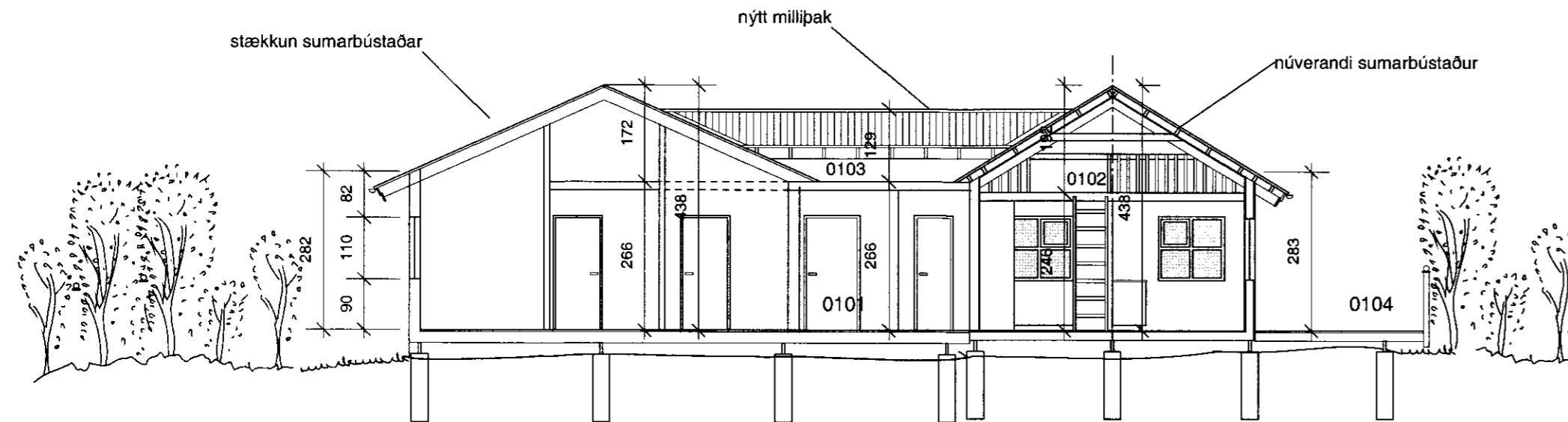

sneiðing a - a

Byggingarlýsing viðbyggingar:

Pak:
bárújam
þakpappi
1" x 6" þakborð
5 x 20 cm sperrur
steinullareinangrun, þolplast
afreitingargrind
loftaklæðning - panel - plötur

Útveggir:
2" x 5" grind,
9 mm krossviður skrúfaður utan á grind
útlöftunarlístar
að utan - láréttur panel, eins og á núverandi bústað
gluggar með tvöföldu ólituðu K-gleri
steinullareinangrun - þolplast
afreitingargrind
veggjaklæðning, plötur - panel

Gólf:

2" x 8" gólfbitar
rapidnet milli bita að neðan
ljórutex
steinullareinangrun - þolplast
gólfplötur - gólfborð

Undirstöður:

steinsteypur súlur, 30 cm í þvermál
steypur á fast undirlag.

Á lóðinni er borhola sem gefur nægilegt kalt vatn fyrir bústaðinn.

Stærð núverandi bústaðar er 40,2 m², 139,8 m³
stækkun bústaðarins er 45,1 m², 193,0 m³

stærð eftir stækkun 85,3 m², 332,8 m³, botnplata meðreikuð

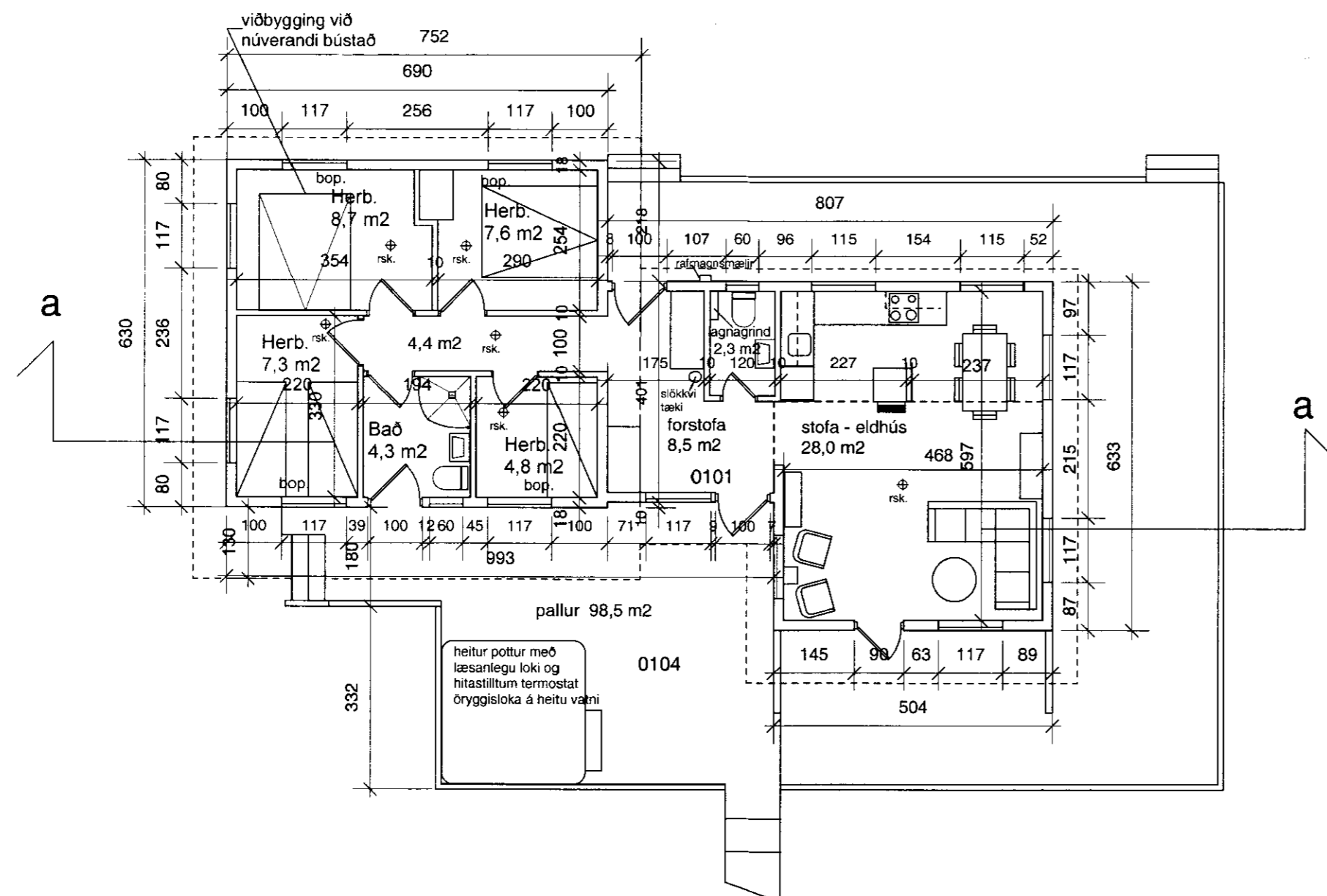

Kristinn Sveinbjörnsson byggingafræðingur
teiknaði eldri hluta bústaðarins 1984

Neðristigur 12, Bláskógabyggð

Sumarbústaður, stækkun núverandi sumarhúsa, grunnmynd og sneiðing í mkv. 1:100, teiknað 24.9.2009

teikning nr 2

Trausti Leósson byggingafræðingur Leirutanga 16, Mosfellsbæ
kt. 310846-3769, s 824 2588, netfang traustile@internet.is

Trausti Leósson