



Hilmar Þórnason

byggingarlýsing:

viðbygging er byggð úr timbri og gleri eins og eldra hús.

Húskroppur og gólf eldra húss er notað eins og efnisástand gefur tilefni til.

Útliti eldra húss er breytt þannig að risþaki er breytt í valmabak, gluggum og hurðum er einnig breytt svo og innréttingu.

Allt tréverk utanhúss skal fíuaverja með viðurkenndu efni.

Við gerð eldstæðis (arins) skal fara eftir gildandi brunamálareglugerð.

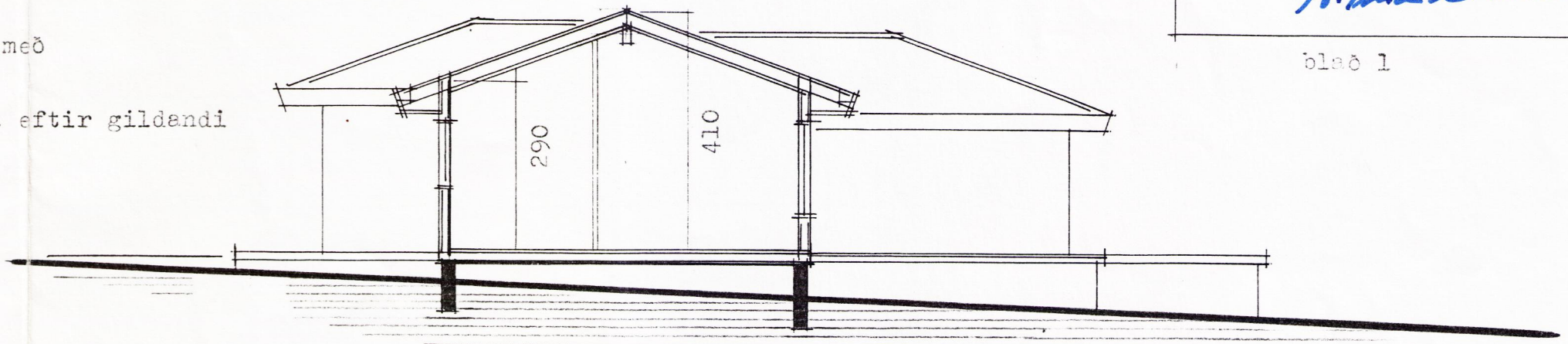
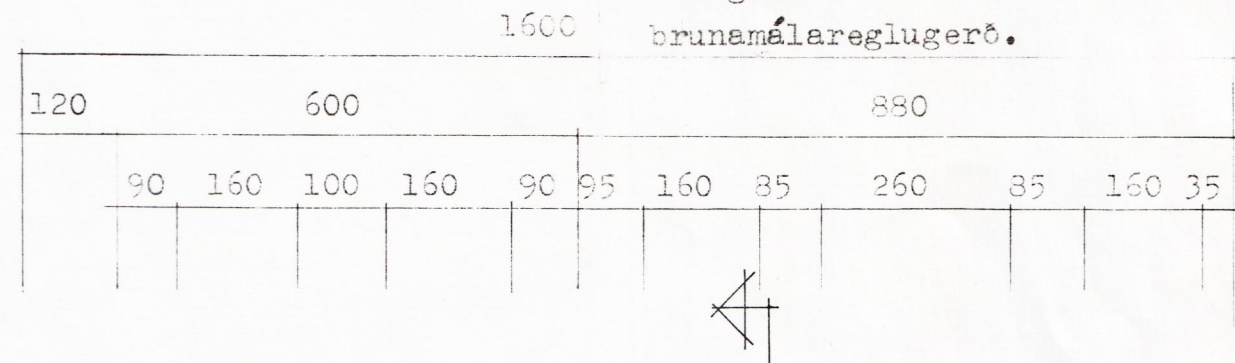

snið a-a

stærðir :

| | |
|------------------------|-----------------------|
| flatarmál sumarhúss | 89,29 m ² |
| flatarmál gufu/geymslu | 36,46 m ² |
| flatarmál húss | 125,75 m ² |
| rúmmál húss | 440,29 m ³ |

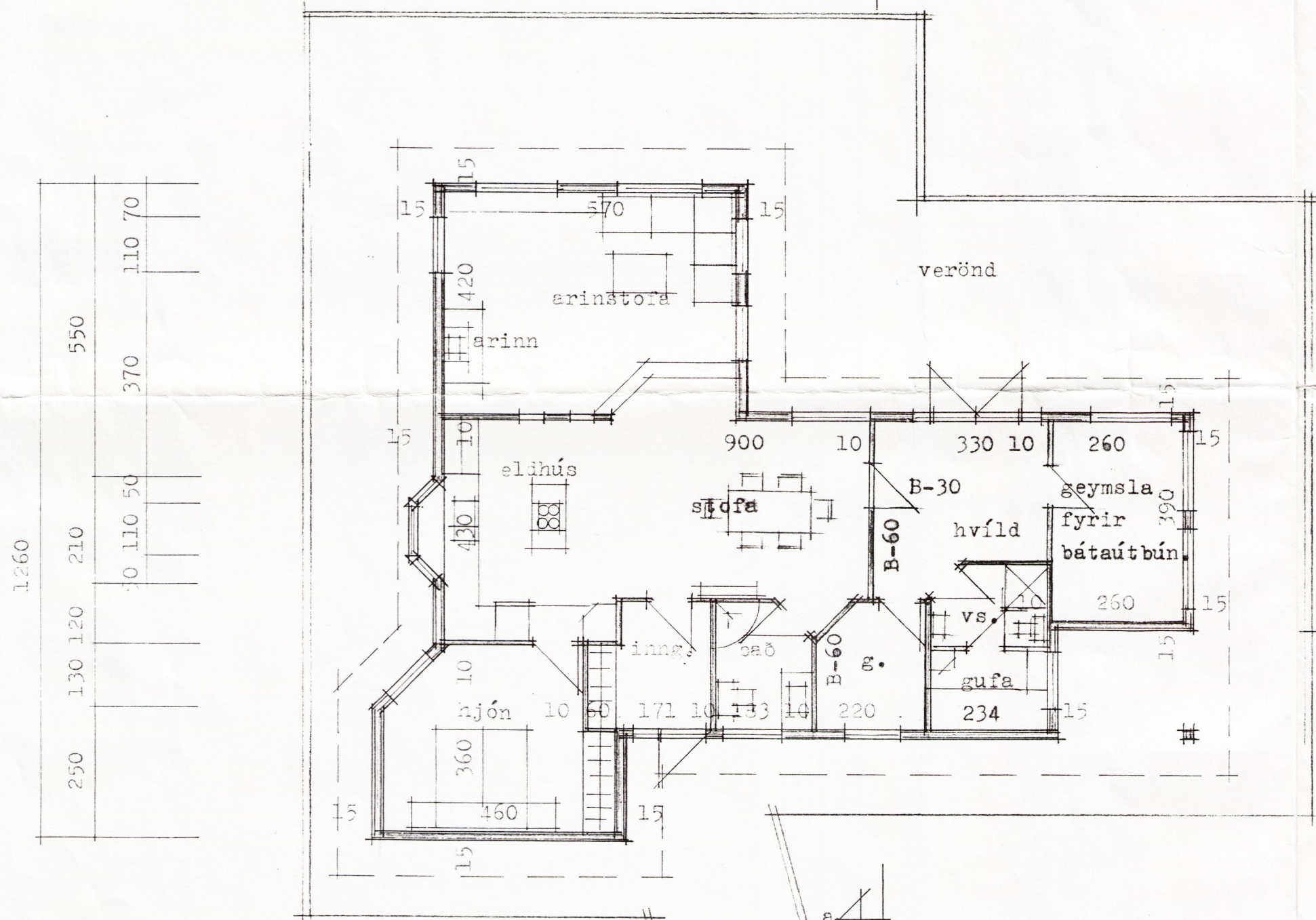

grunnmynd

