

MATSHLUTI 01

RIMATJÖRN 26, Í LANDI BÖDMÓDSSTADA, BLÁSKÓGABYGGÐ

FLATARMÁL 52,1 M2
RÚMMÁL 190,9 M3

LAND NÚMER 209192
STÆRD LÓÐAR 5394 M2
STADGREINIR 8721-3-38500260
NÝTINGARHLUTFALL 0,009(0,1%)

SJÁ NÁNAR Í SKRÁNINGARTÖFLU

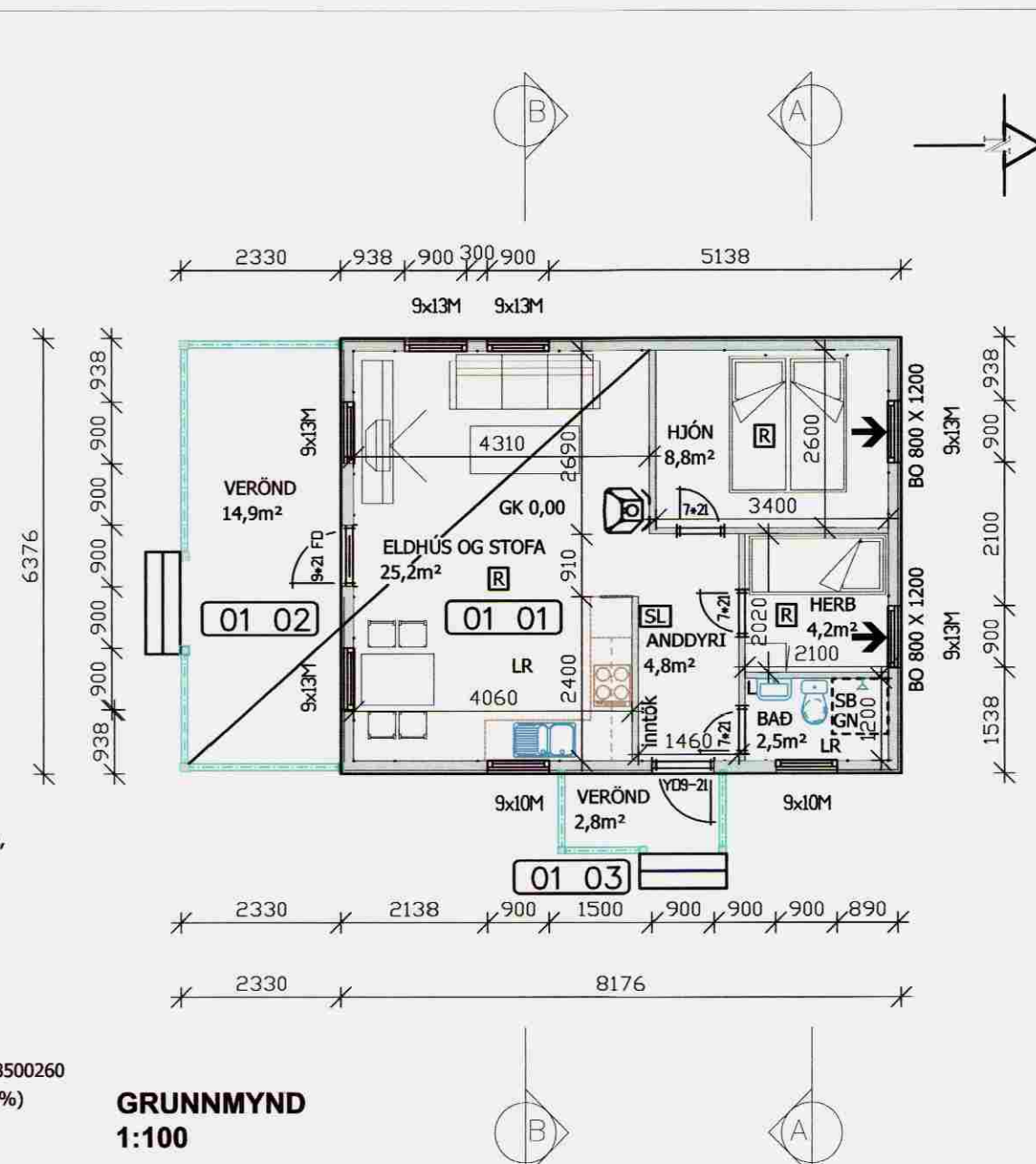

GRUNNMYND 1:100

AFSTÖÐUMYND 1:1000

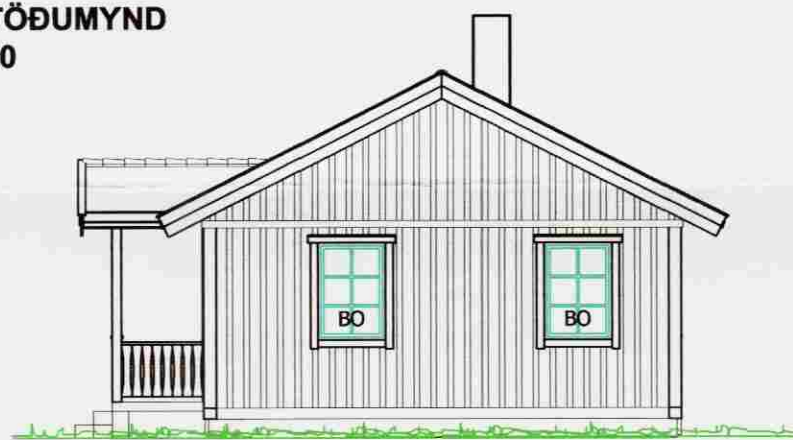

ÚTLIT NORÐUR 1:100

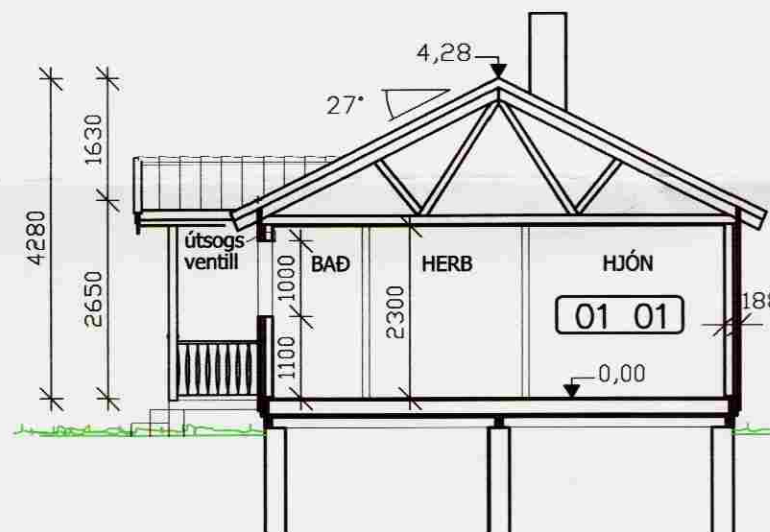

SNÍÐ A-A 1:100



ÚTLIT AUSTUR 1:100

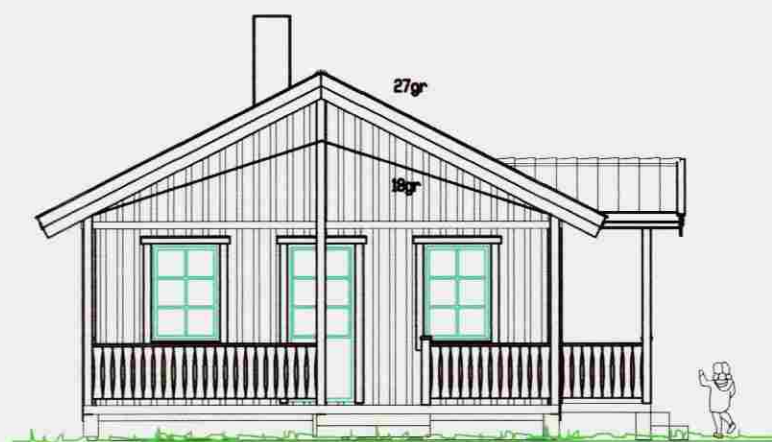

ÚTLIT SUÐUR 1:100

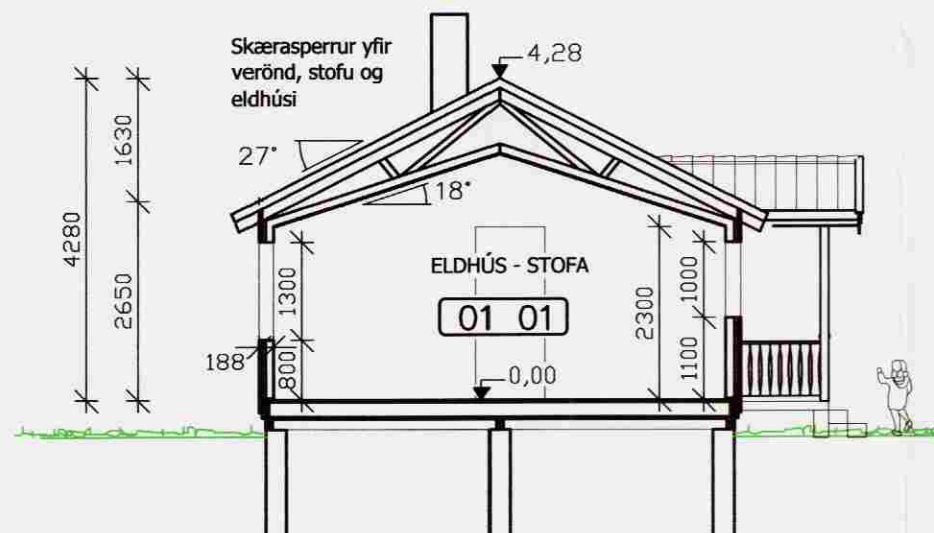

SNÍÐ B-B 1:100

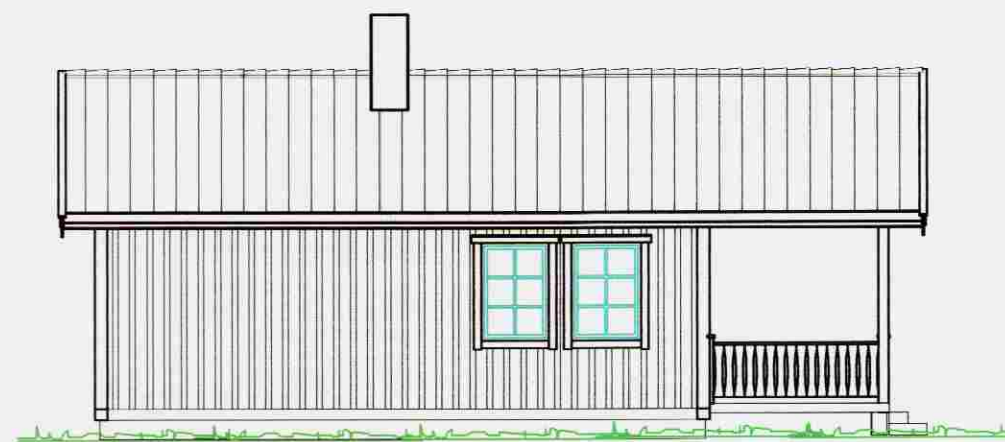

ÚTLIT VESTUR 1:100

UNDIRSTÖÐUR
STADSTEYPTAR JÁRNBENTAR SÚLUR

ÚTVEGGIR 188MM:
22 MM STANDANDI LISTAR (22x45mm)
15 MM STANDANDI BÖRD (15x120mm)
-VINDPAPPI
45 MM LIGGJANDI GRIND + 45 MM STEINULL
95 MM STANDANDI BURÐARGRIND + 95 MM STEINULL
-RAKAVARNARLAG 0,2MM (VANDLEGA ÞÉTT OG LÍMT Á SAMSEYTTUM)
10 MM NÓTADAR OG SAMLÍMDAR SPÓNARPLÖTUR

GÓLF 246MM:
22 MM SPÓNARPLÖTUR
195 MM BURÐARVÍÐUR + 195MM STEINULL
9 MM GRENIKROSSVÍÐUR
20 MM LISTAR NEGLDIR UNDIR BURÐARVÍÐ

PAK:
STALLAD OG LITAD BÁRUSTÁL
LOFTUNARGRIND
PAKPAPPI
22 MM NÓTUÐ OG LÍMD BÖRÐAKLÆÐNING
SKÆRASPERRUR Í STOFU, ELDHÚSI OG YFIR VEROND
KRAFTSPERRUR Í REST
240MM STEINULLAR EINANGRUN (120+120)
LOFTUN 32MM LOFTUNARRÖR MEÐ NETI CC 300MM.

Samþykkt
24. APR. 2007
Jón Friðrik Matthíasson
Byggingarfulltrúi uppsveita Árnassýslu

BYGGINGALÝSING

SÓTT ER UM LEYFI TIL ÞESS AD BYGGJA FRÍSTUNDAHÚS Í LANDI BÖDMÓDSSTADA Í BLÁSKÓGABYGGÐ.

HÚSIÐ ER TIMBURHÚS Í SVENSKUM STÍL OG KEMUR TILSNIÐIÐ FRÁ SVENSKUM SUMARHÚSAFRAMLEIÐANDA. HÚSIÐ SKAL UPFYLLA ÁKVÆÐI 120 OG 121 GR. BYGGINGAREGLUGERÐAR UM VOTTUN. BURÐARVIRKIS OG LAGNAHÖNNUÐUR SKAL STAÐFESTA AD HÚS STANDIST ÍSLENSKAR ÁLAGS KRÖFUR, Í SAMRÁÐI VIÐ BYGGINGAFULLTRÚA.

KÓLNUNARTÖLUR:	U-GILDI (W/m²K)
BOTNPLATA:	0,2 195MM STEINULL
ÚTVEGGIR:	0,2 140MM STEINULL
GLUGGAR:	2,0 K-GLER
HURÐIR:	3,0
ÞAK:	0,2 240MM STEINULL KL.39

LOFTRÆSTI VENTLAR KOMA Í ÖLL HERBERGI, VÉLRÆNT ÚTSOG ER FRÁ ELDHÚSI UPP UM ÞAK. UPPHITUN ER MEÐ RAFMAGNSOFNUM, NEYSLUVATN ER RÖR Í RÖR KERFI, HEIT NEYSLUVATN KEMUR ÚR HITATÚPU. FRÁRENNSLI ER Í ROTÞRÓ SAMKVÆMT DEILISKIPULAGI.

HÚSIÐ ER RAUTT MEÐ HVÍTUM GLUGGUM, VINDSKEIDUM OG GRINDVERKI, ÞAKTÁL, RENNUR OG NIÐURFÖLL ERU SVÖRT.

BRUNAVARNIR:
SETJA SKAL UPP SLÖKKVITÆKI (6.kg) OG REYKSKYNJARA AF VIÐURKENNDRI GERÐ Í SAMRÁÐI VIÐ BYGGINGAFULLTRÚA OG / EDA BRUNAMÁLAFYRVIÐ. (gr 115.5). VEGGIR OG ÞÓK SKULU VERA LÁGMARK EI30 OG KLÆÐNINGAR Í FLOKKI 2. (gr. 115.4) BJÖRGUNAROP ERU Í SVEFNHERBERGJUM. FRÁGANGUR ELDSÆÐIS SKAL VERA SAMKVÆMT LEIÐBEINGINGUM BRUNAMÁLASTOFNUNAR RÍKISINS.

SKÝRING TÁKNA:

BO	BJÖRGUNAROP
EI60	ELDVARNARVEGGUR
EICS30	ELDVARNARHURD
GN	GÓLFNIÐURFALL
GK	GÓLF KÓTI Á GRUNNMYND
21,4	KÓTI Á SNÍÐMYND / ÚTLITI
L	LÆSTUR LYFJASKÁPUR
LR	LOFTRÆSING
R	REYKSKYNJARI
SB	STEYPIBÁÐ
SL	SLÖKKVITÆKI
PN	ÞAKNIÐURFALL
ÞV	ÞVOTTAVÉL
ÞU	ÞURKARI
ÞS	ÞVOTTASÚLA- (ÞVOTTAVÉL OG ÞURKARI OFANÁ)
01 02	NOTEYNINGAR NÚMER FMR

ÖLL MÁL ERU Í MM NEMA ANNAD SÉ TEKID FRAM

GÓLFKÓTI ER AFSTÖÐUR OG ÁKVÆÐIST Í SAMRÁÐI VIÐ BYGGINGAFULLTRÚA.

RIMATJÖRN 26, BLÁSKÓGABYGGÐ

ADALUPPDRÁTTUR

FRÍSTUNDAHÚS

101

AFSTÖÐUMYND, GRUNNMYND OG ÚTLIT

SNÍÐ A-A OG B-B

SKÝRINGAR

VERK NÚM.	FRÁMÁÐ:	TEIÐING:	VIÐFAÐI:	DAGI:
07004	JFM	JFM	ÞPÓ	03.05.2007

Jón Friðrik Matthíasson kt: 021171 - 5069

M2 TEIKNISTOFA EHF - KT:690506-0680
JÓN FRÍÐRIK MATTHÍASSON
BYGGINGAFRÆÐINGUR BFÍ

NETFANG: NONN1971@HOTMAIL.COM

SÍMI: 662-8646