

Samþykkt
 30 JULÍ 2008
Ally Kjartan
 Byggingarfulltrúi uppsveita Árnessýslu

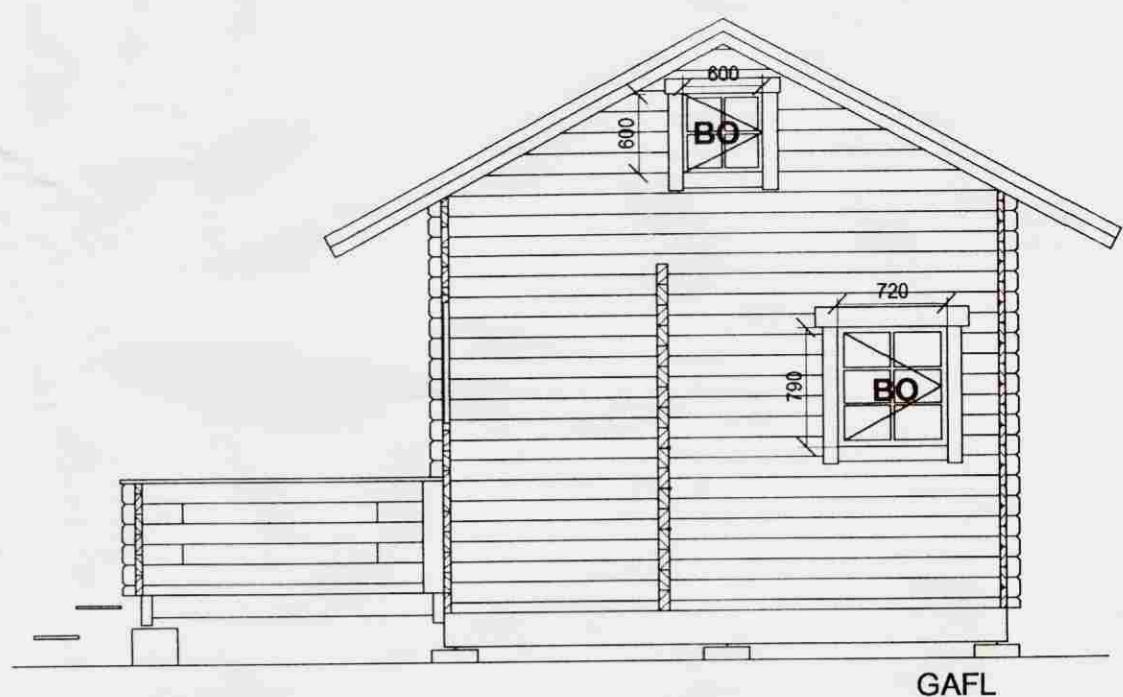

GAFL



FRAMHLID



GAFL



BAKHLID

→ A

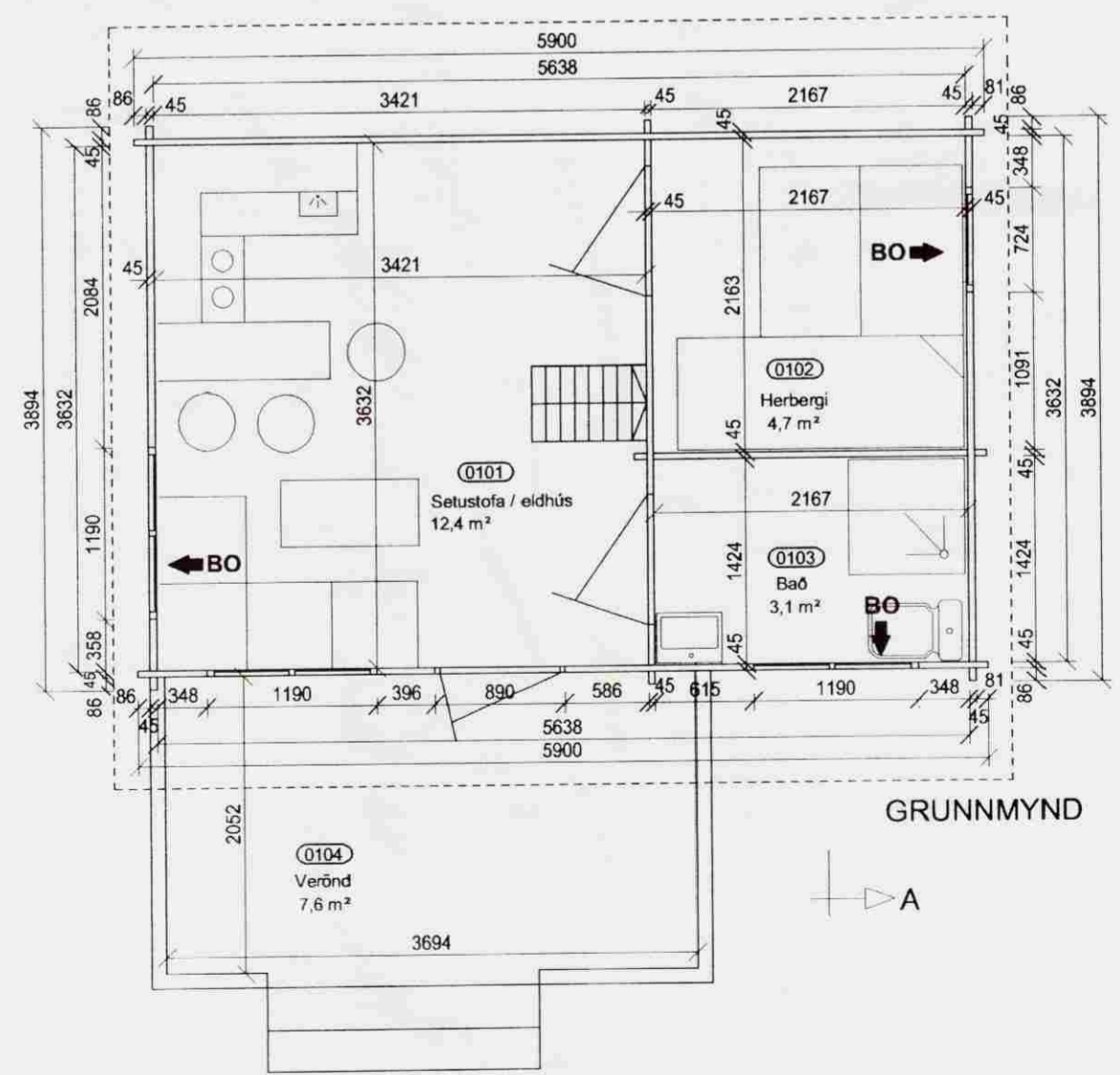

GRUNNMYND

→ A

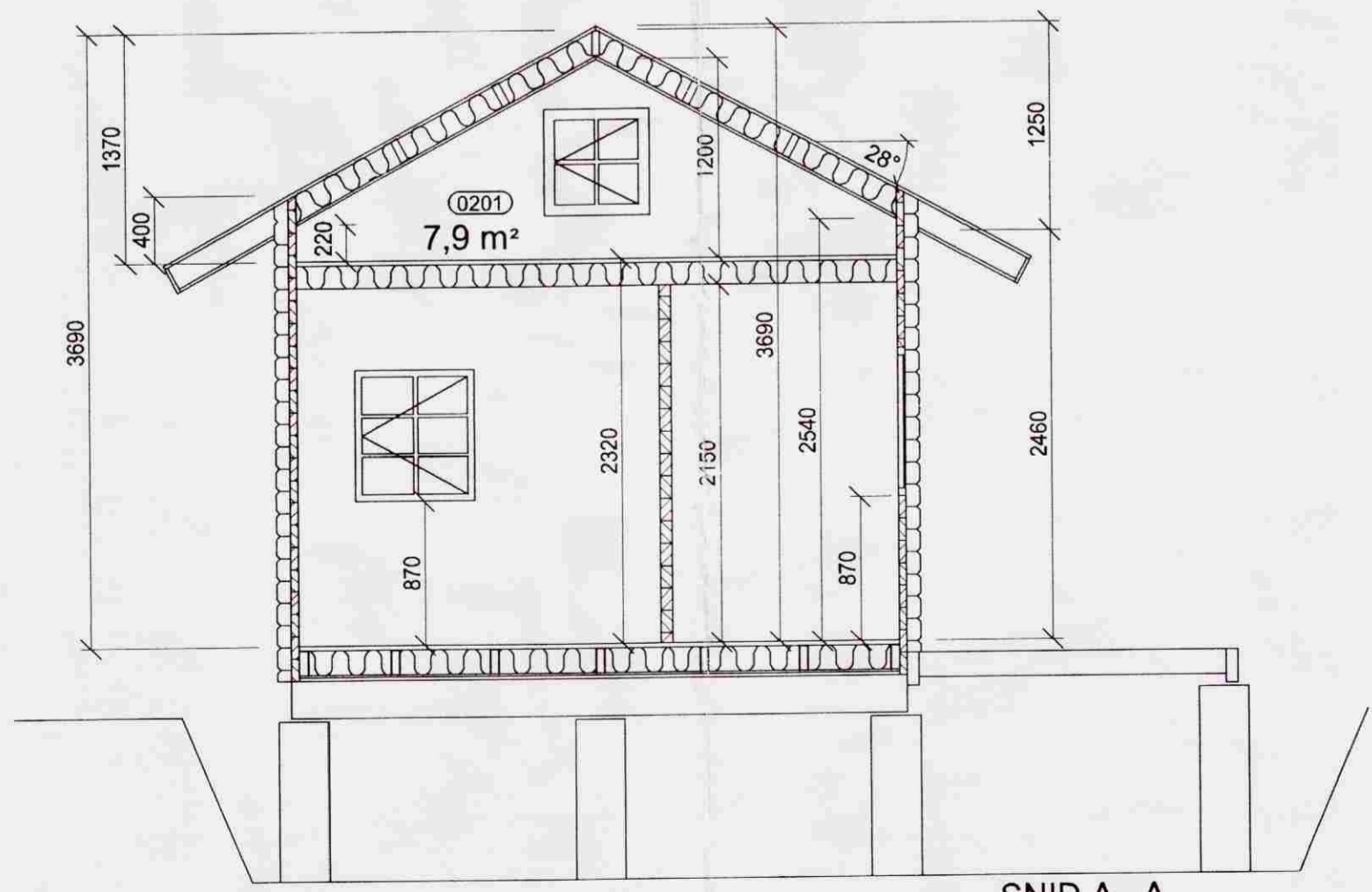

SNIÐ A - A

SKÝRINGAR:

Undirstöður eru steypar súlur \varnothing 300 mm sem steypast niður fyrir frostdýpt 900 - 1200 mm á frostfria fastan jarðveg.

Ofan á undirstöður koma degarar 75 x 225 mm. Þvert á dregara koma gólfbitar 50x150 mm og ofan á þá koma nótuð gólfborð 19 x 85 mm. Veggir eru úr 45 x 135 mm bjálkum. Þak er byggt upp með 48 x 198 mm þakásnum og ofan á þakása er klætt með nótuðum borðum 19 x 85 mm. Þak klætt með shingels asfaltþakskífum. Gluggar og hurðir eru úr furu. Gólf og þak er einangrað. Húsið er styrkt fyrir íslenskar aðstæður skv. verkfræðiteikningu nr. 3 frá Svanlaugi Sveinssyni, MTFÍ.

Staðsetning húss á lóð skal vera í samráði við byggingafulltrúa.

Frumteikning og byggingalýsing af húsi er fengin hjá Godða ehf.

Brúttó rúmmál: 69,9 m³
 Birt flatarmál: 22,0 m²

Rimalönd 2 lóð 2, Bláskógarbyggð.		1
Landnr. 203604	Matshluti 01	Dagsetn: Júní 2008
Smáhús Lovisa, grunnmynd, útlit, snið og skýringar.		Mælikvarði:
Svanlaugur Sveinsson, kt. 250147-3099, Skipalón 26, 220 Hafnarfirði, sími 555-4032, svsv@internet.is		