37-21 C

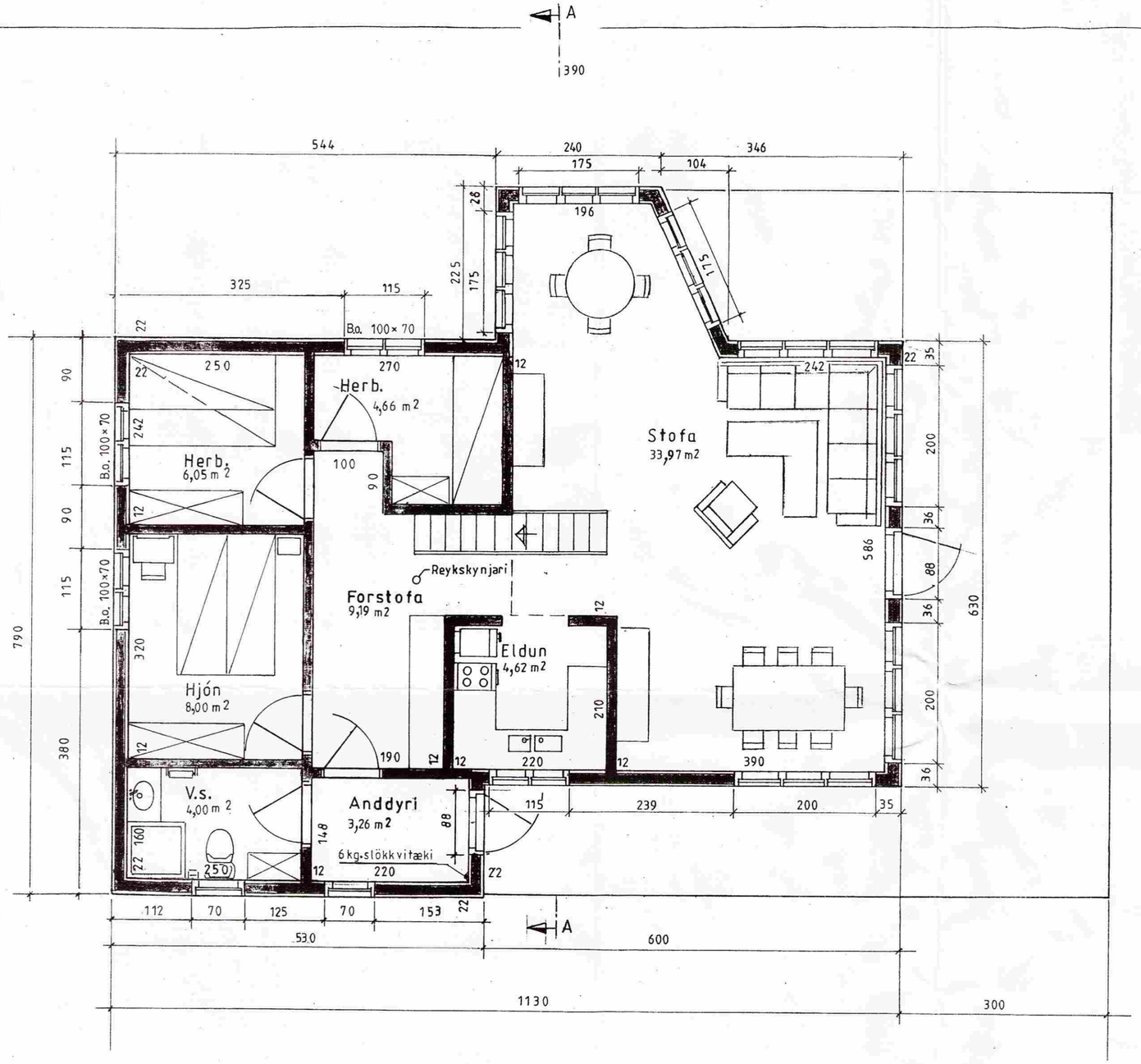

Samþykkt
29 JAN. 2008
Byggingarfulltrúi uppsveita Árnessýslu

SAMÞYKKT
13 MAI 2009
Byggingarfulltrúi uppsv. Árnessýslu og Flóahr.

LÝSING:

HÚS BYGGT ÚR TIMBRI

UNDIRSTÖÐUR: Þverveggir 25cm þvermál, járnbent steinsteypa S2 0, dregarar 2stk. á hverja súluröð 50 x 250.

Gólf: Þverbönd 50 x 150 cc.600. Undirgólf músheltl, léttsteinull 125 mm. 16mm spónaplata. Rakapappi og gólfefni.

VEGGIR: Grind 50x125 5.fl. fura húsþurrkað, gæðastaðall T1, grenikrossviður 10mm, 12mm loftrými, vatnsklæðning (val eiganda), einangrun þéttsteinull 125, plastdúkur, raflagnarými 3,5cm, innri veggklæðning (val eiganda).

ÞAK: Sperrur 50x 200 4. fl. fura húsþurrkað gæðastaðall T1, panill, klæðning fura 25x150 með 3mm millibili, þéttsteinull 200 með vindpappa, þakpappi, þakefni. . Loftun, plaströr 20mm, snjógildrurör.

GLUGGAR: Fura smíðaviður 1. fl. ´B´, fúavarið 2 umferðir.

MILLIVEGGIR: Grindur 50 x 100 5. fl. fura húsþurrkað, gæðastaðall T1, 10mm klæðning (val eiganda).

SAMSETNING: Öll tengijárn, naglar, skrúfur og boltar skulu vera galvanaseruð.

BRUNAVARNIR: Reykskynjarar og 6kg. slökkvitæki. Klæðningar utanhúss og innveggja skulu vera í brunaflokki 2. Björgunarop á svefnherbergjum og á svefnlofti með stiga af viðurkenndri gerð.

Mkv.: 1:50	Sumarhús í landi Leynis 8721 Bláskógarbyggð Árn.	TEIKNIVANGUR
Dags: jan.'08	Lóð nr. 6 stærð =5735 m²	270733-2559
Nr. 182 C-2	Eigandi: Að Leyni ehf. kt. 490207-1120. 801 Selfoss	201032-4829
	Grunnmynd 86,24 m² Verönd 46,5 m²	