

GRUNNPLAN

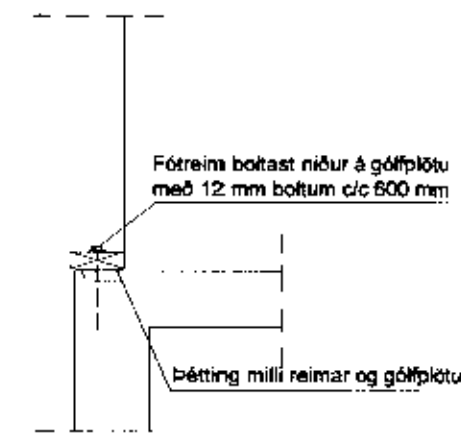

Fótreim deili  
1 : 20

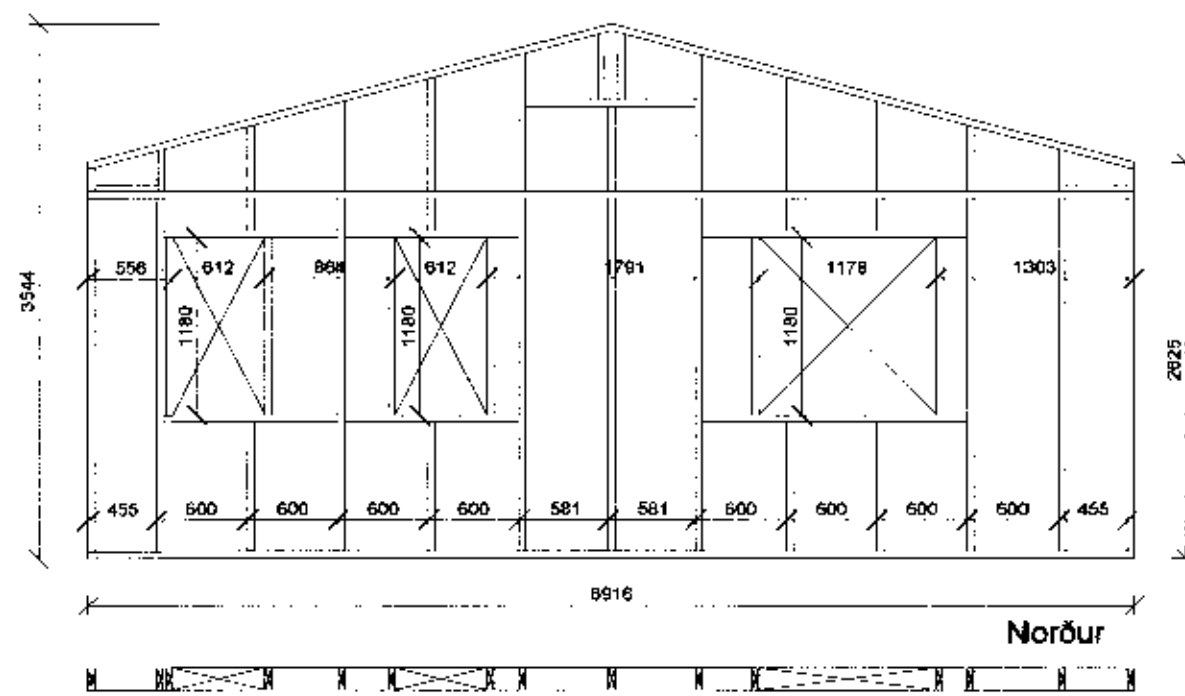
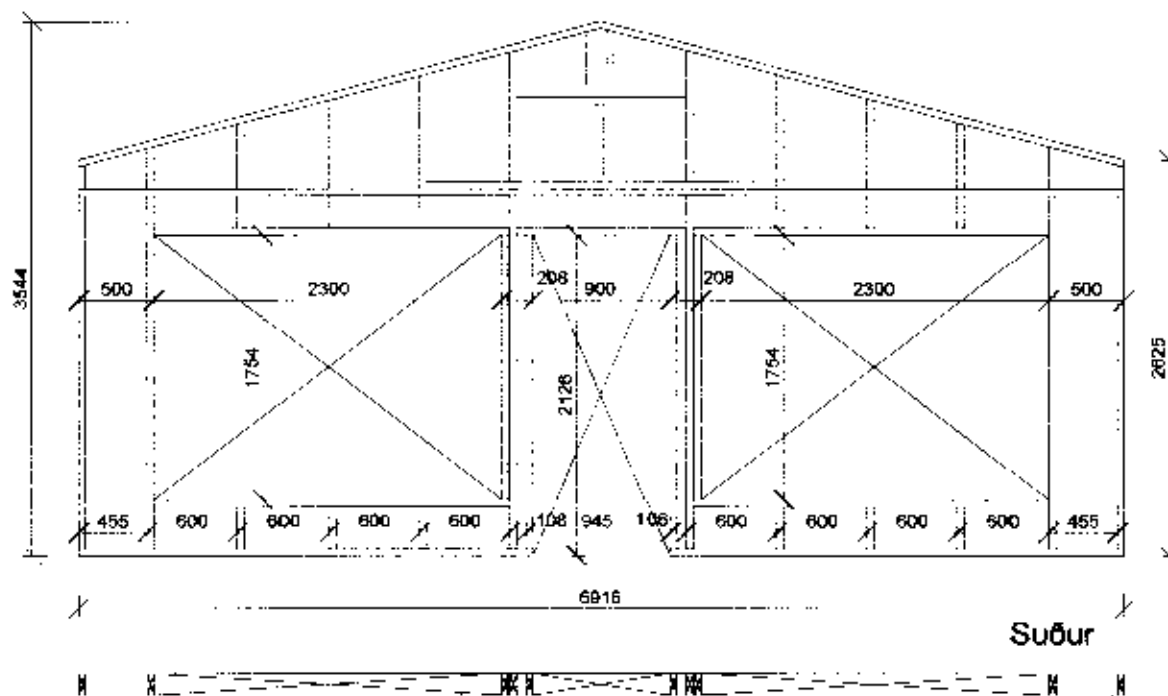
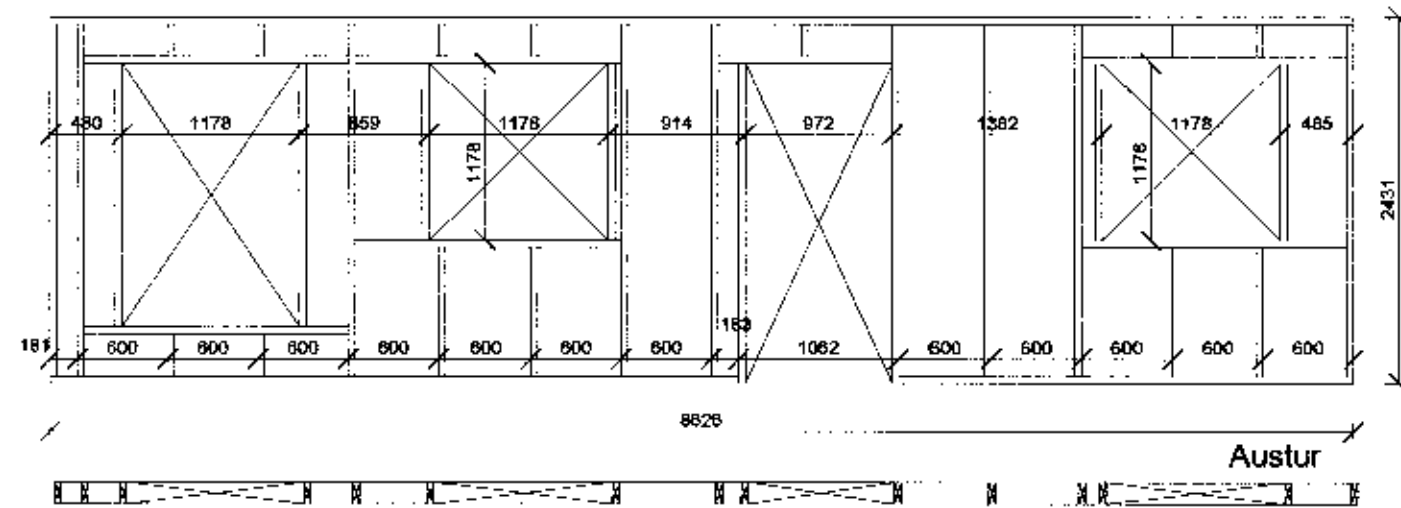
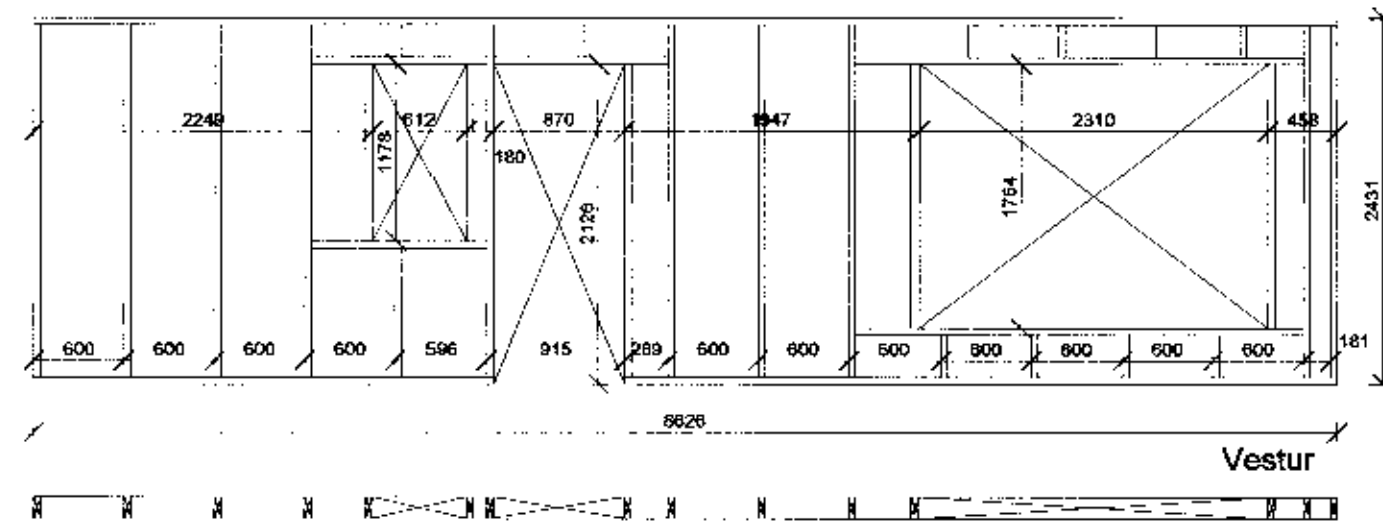
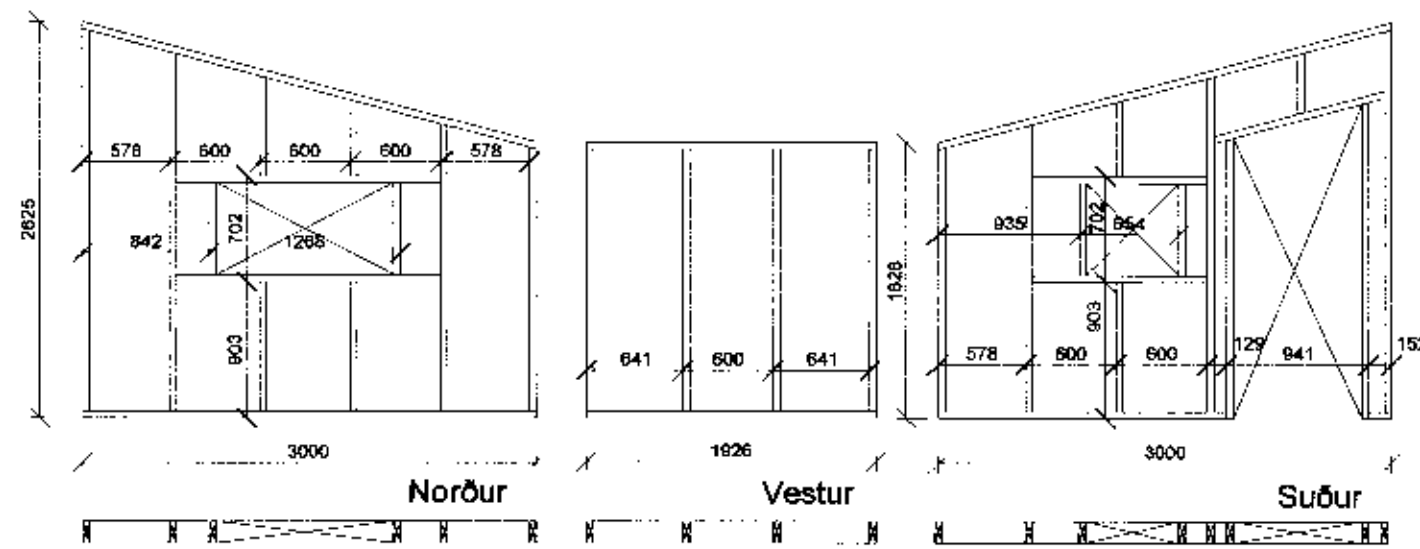

**Skýringar.**

Grindarefni 45 x 145 mm skrúfist saman með galv skrúfum 6 x 120 mm. Utan á grind kemur 9 mm rakapollinn krossviður sem neglist og heilímist á grind með vatnspolnu trélími. Utan á krossviðinn koma 9 mm lóðréttir krossviðsrenningar sem loftun fyrir liggjandi báruformaða járnklæðningu. Grind einangrist með 145 mm veggplötu. Innan á grind kemur þolplast, lagnagrind 20 x 45 og panill 12 mm. Allar skrúfur og járnfestingar skulu galvanhúðaðar og frá viðurkenndum framleiðanda. Allur burðarviður skal uppfylla timburflokk T 1.

U-gildi (W/m<sup>2</sup>K) einstakra byggingahluta við hitastig T<sub>i</sub> ≥ 18°C (T<sub>i</sub> er innhitastig) skulu vera í samræmi við 180 gr. gildandi byggingareglugerðar:

Þak : U-gildi 0.2

Útveggur : U-gildi 0.4

Gluggar (karmar, gler vegið meðaltal, k-gler): U-gildi 2.0

Hurðir : U-gildi 3.0

Gólf að útirofti : U-gildi 0.2

Útveggir, vegið meðaltal (veggfletir, gluggar og hurðir) : U-gildi 0.85

**Reykjavegur 19, Bláskógarbyggð.**

Landnr. 167255 Matshluti 01

5

Útveggjagrindur, deili og skýringar

Dagsetn:  
sept. 2011

*Svanlaugur Sveinsson*

Málkvarði:  
1 : 50