

ae

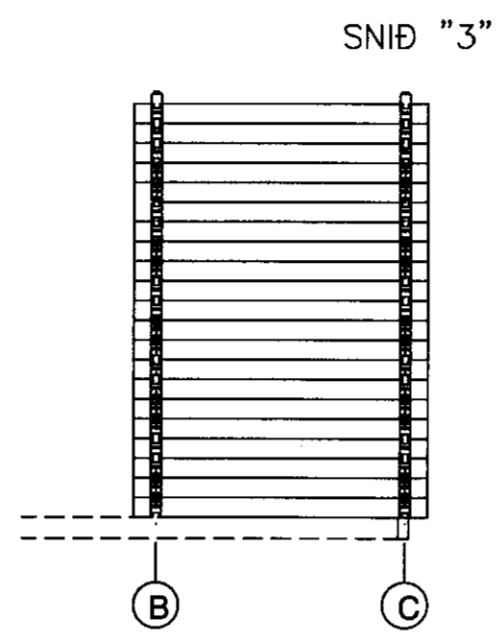

Skásagaðir bjákar í göflum skrúfast saman m. galv. tréskrúfum c/c 60 cm. sjá lið 18 á blaði nr. SN1

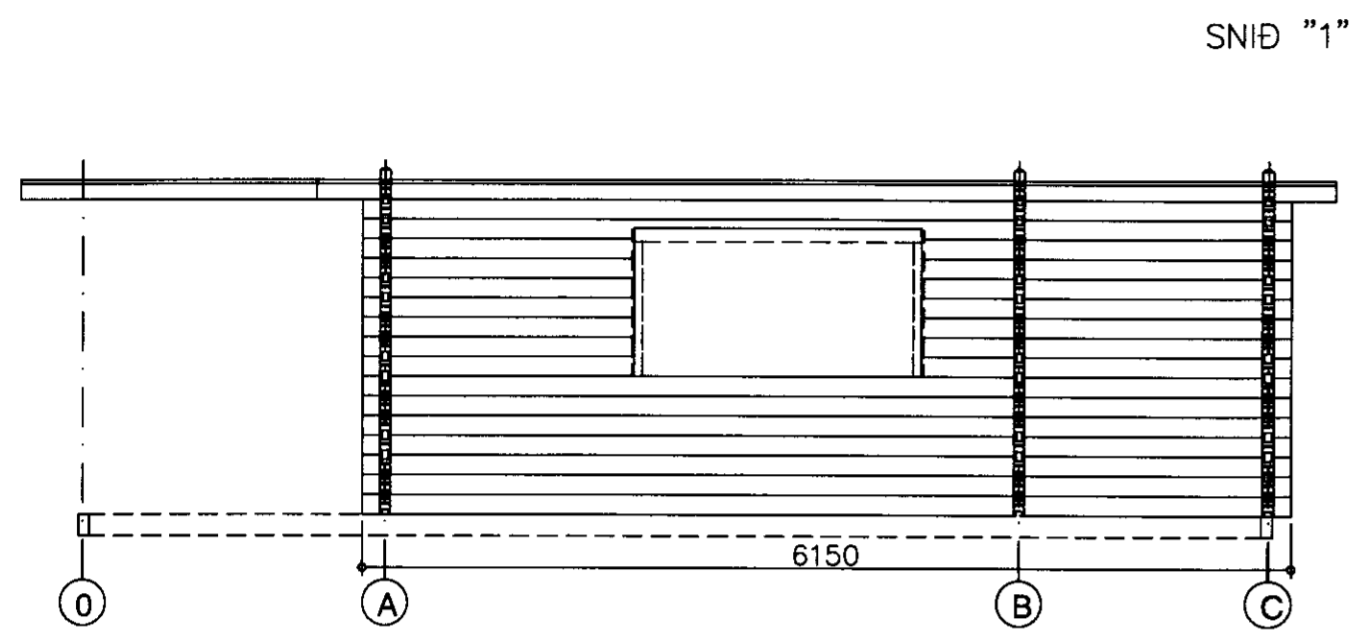
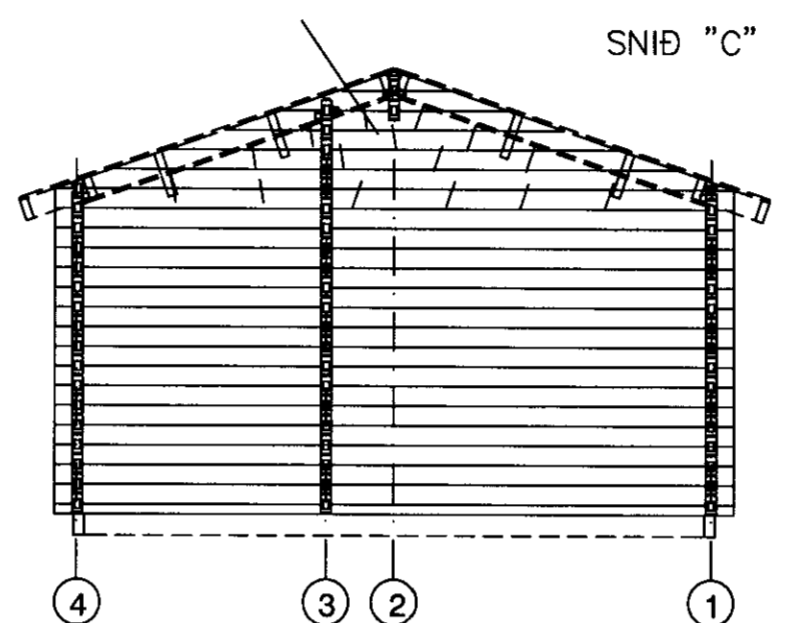

Skásagaðir bjákar í göflum skrúfast saman m. galv. tréskrúfum c/c 60 cm. sjá lið 18 á blaði nr. SN1

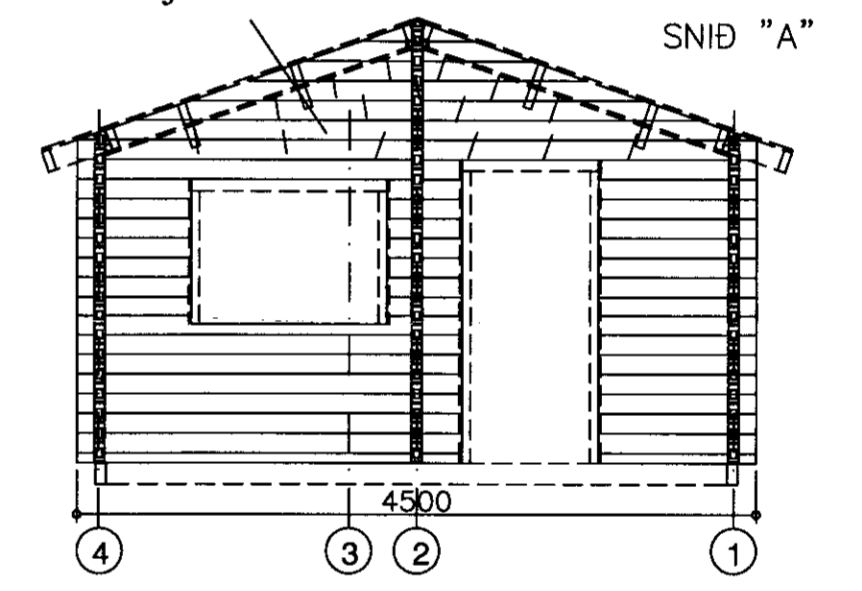

Hliðarmynd gafl festing skásagaðra bjálka

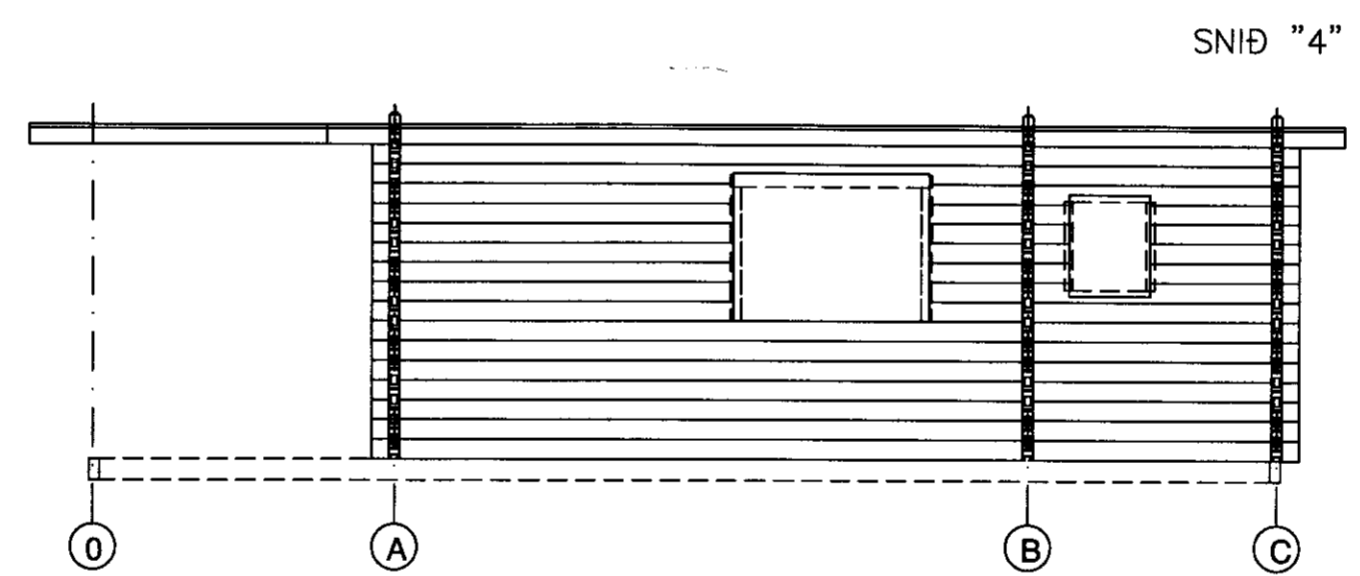
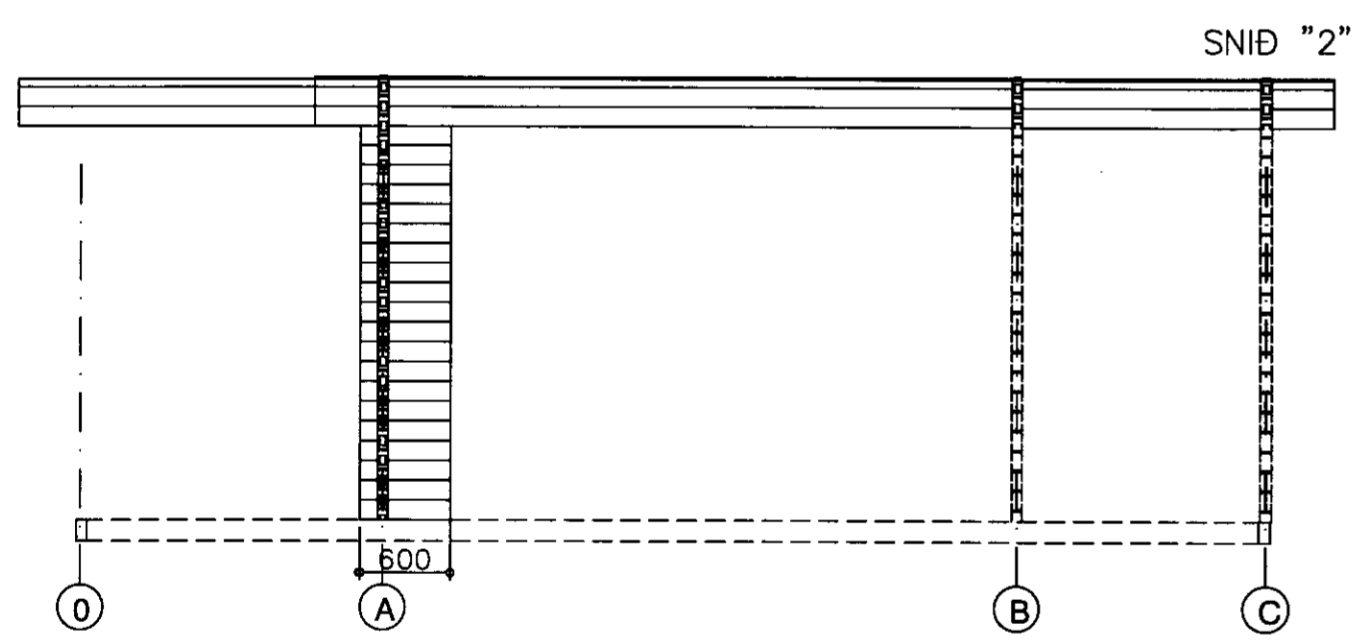

2 stk. gegnumgangandi snitteinar eru á öllum úthornum húss

SKÝRINGAR:

ÚTVEGIR:

ÚTVEGGIR ERU BYGGÐIR UPP ÚR 70X140 NÓTUÐUM BJÁLKUM FÚAVERJA SKAL BJÁLKA KLÆÐNINGU MEÐ C-TOX, SADOVC 35 EÐA ÖÐRU JAFN GÖÐU FÚAVARNAREFNI (EIN YFIRFERÐ) GÓLF SJÁ SÉRTEIKNINGU AF GÓLF. FESTING ÞAKS OG ÚTVEGGJA VIÐ REIMSTYKKI OG FÓTSTYKKI SJÁ SNIDMYNDIR. GLUGGAR SKULU FESTIR Í GRIND MEÐ LÍMKÍTTI AÐ ÖÐRU LEYTI VÍSAST Í SÉRTEIKNINGAR.

Allur saumur og stálfestingar skulu galvaniseraðar.

Sjá nánar sérteikningar á blaði SN1

Hliðarmynd innveggjarbiti festing skásagaðra bjálka eins og á göflum

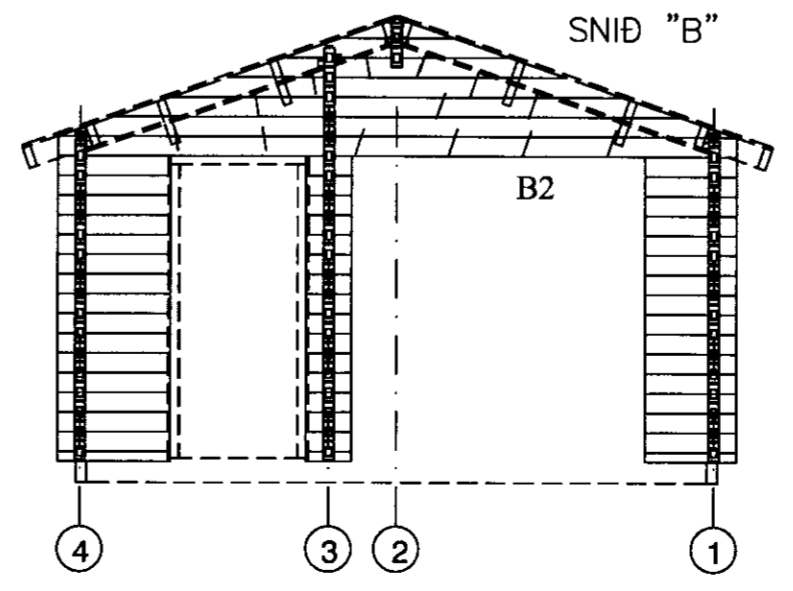

INNVEGGJABITI

25 m2 Gestahús

Reykjavegur 23 Bláskógabyggð

Hliðarmyndir gaflar hliðar og innveggir

Lóðarhafar Hulda Ósk Ólafsdóttir og Berglind Ósk Kjartansdóttir



Jóhannes Pétursson
Byggingateknifræðingur
Kl. 010448-3959
S: 567-5107

Hannað:	J.P.	Dagsetning:	04.04.2011
Teiknað:	J.P.	MKV:	1 : 50
Samþykkt:	<i>[Signature]</i>	Nr. teikningar:	HL-01