

Grunnmynd grindur  
Mkv. 1:50

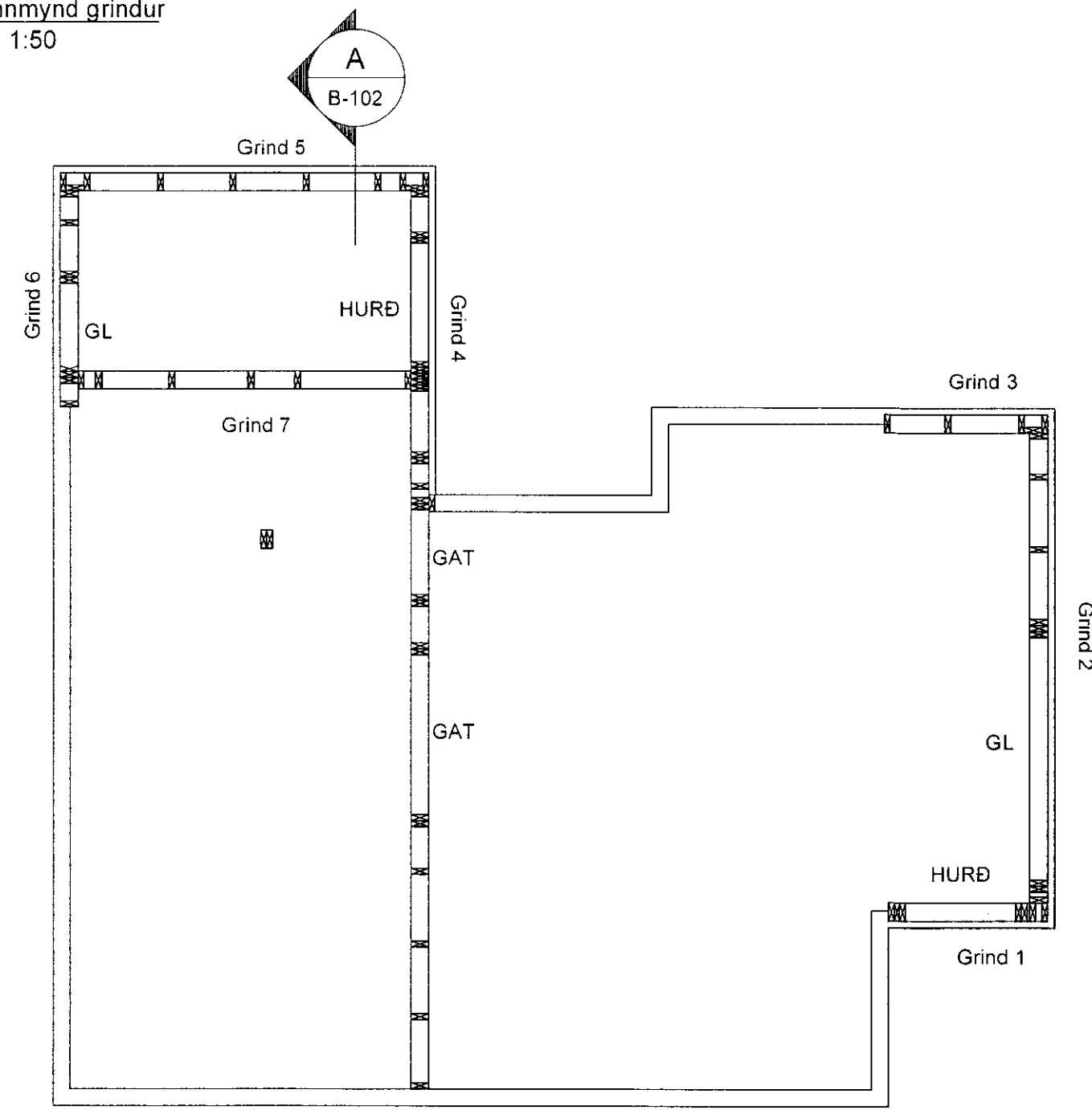

Ásýnd grindar, grind nr. 1  
Mkv. 1:50

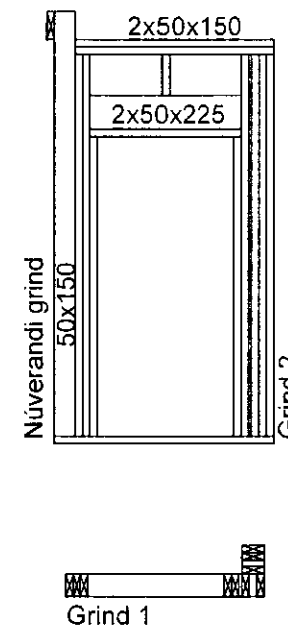

Ásýnd grindar, grind nr. 2  
Mkv. 1:50

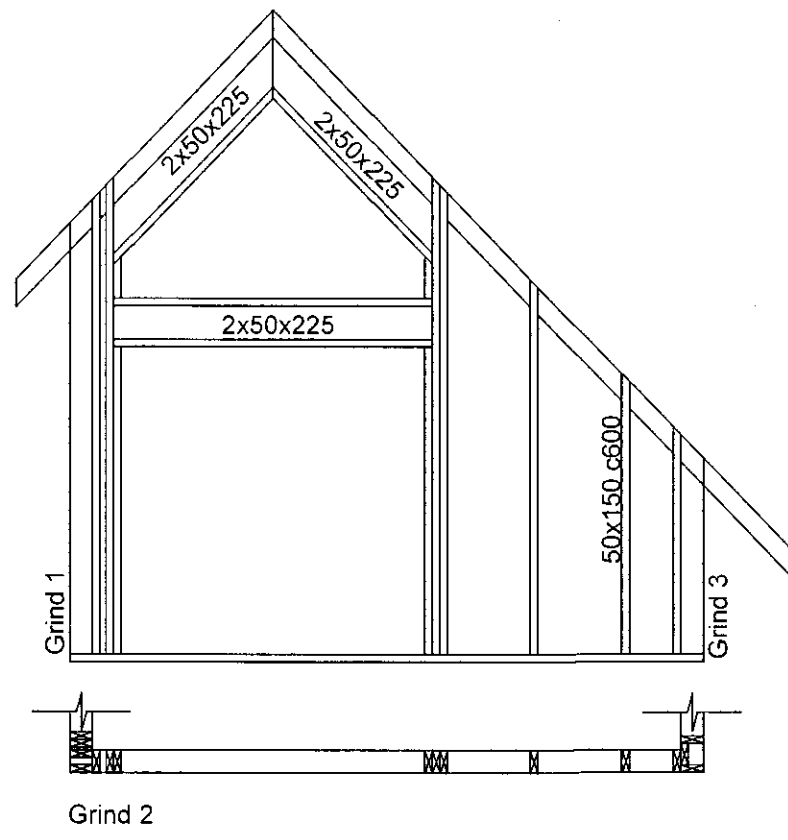

Ásýnd grindar, grind nr. 3  
Mkv. 1:50

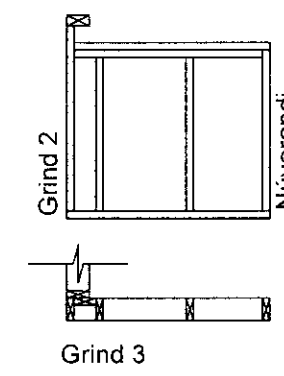

Ásýnd grindar, grind nr. 4  
Mkv. 1:50

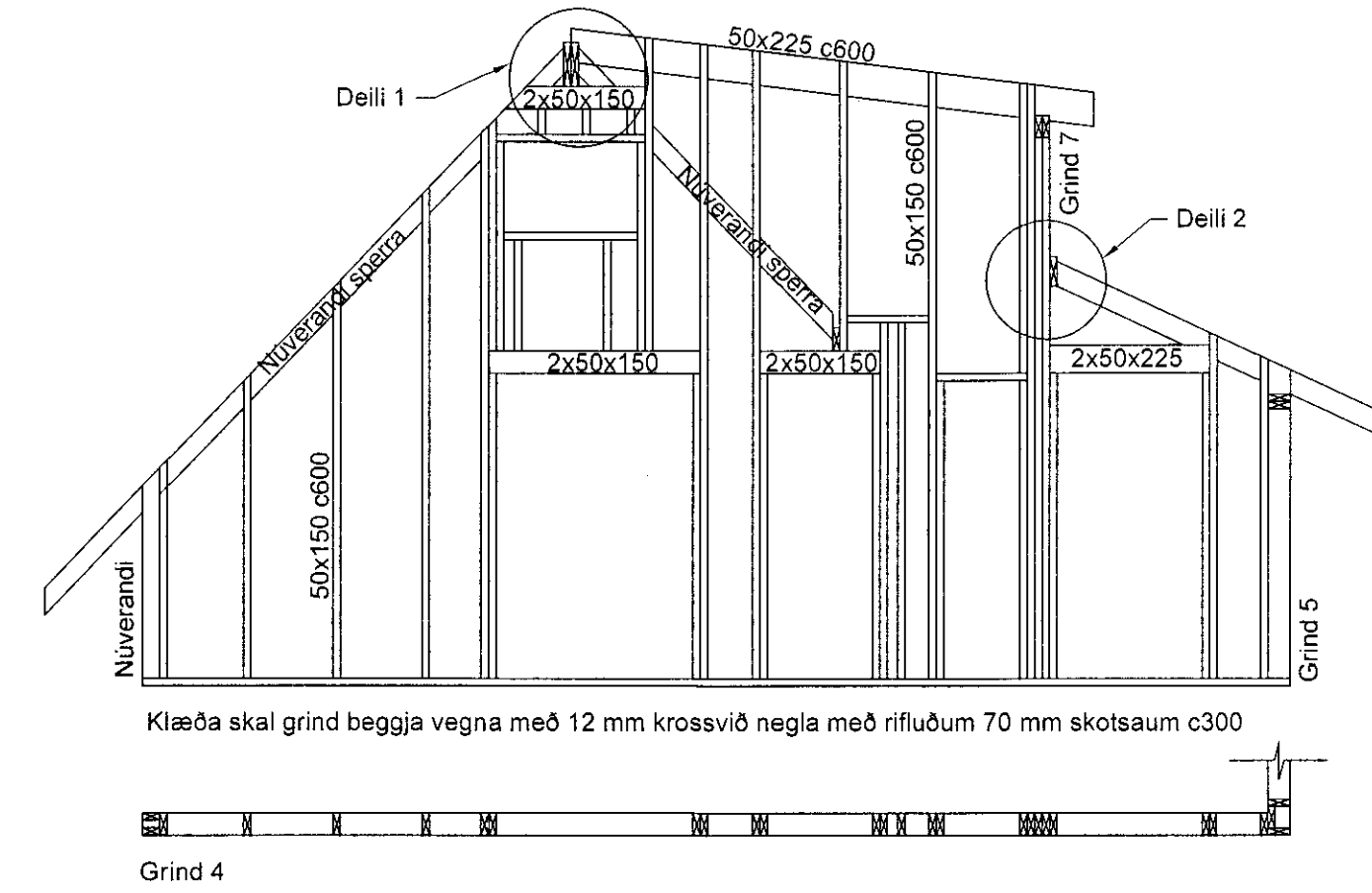

Ásýnd grindar, grind nr. 5  
Mkv. 1:50

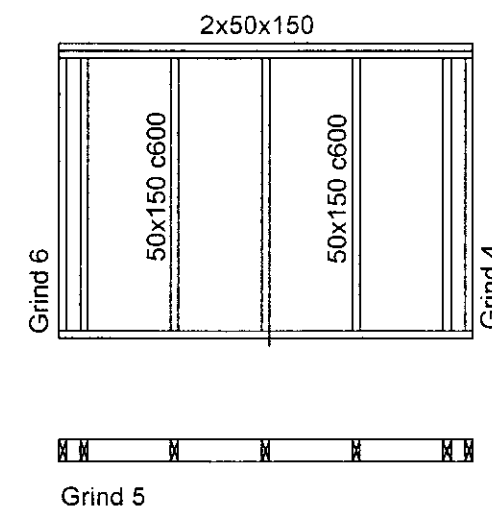

Ásýnd grindar, grind nr. 6  
Mkv. 1:50

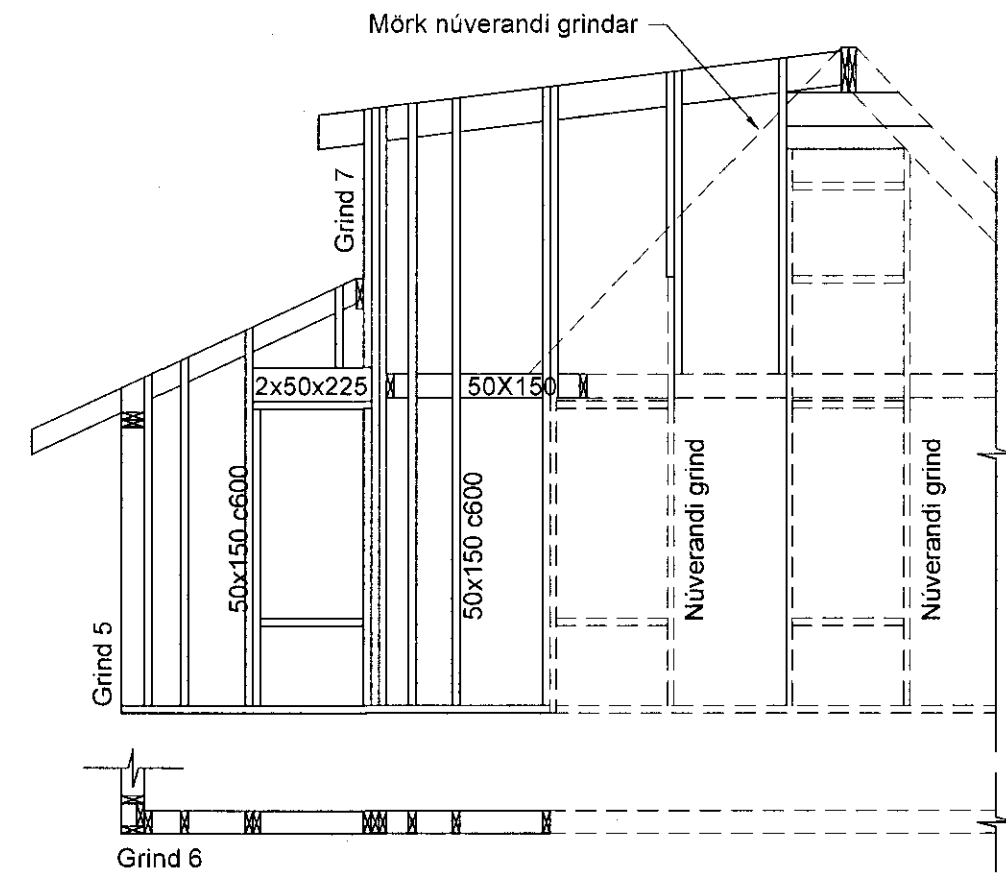

Ásýnd grindar, grind nr. 7  
Mkv. 1:50

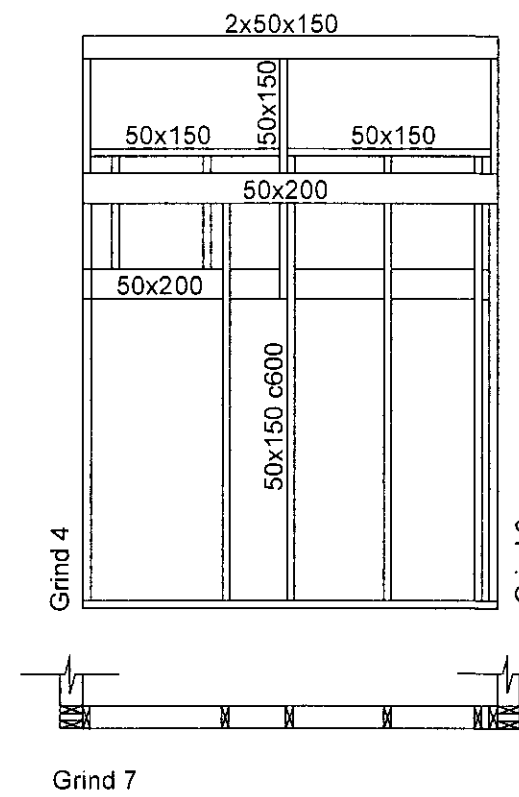

1 Deili  
B-102 1:10

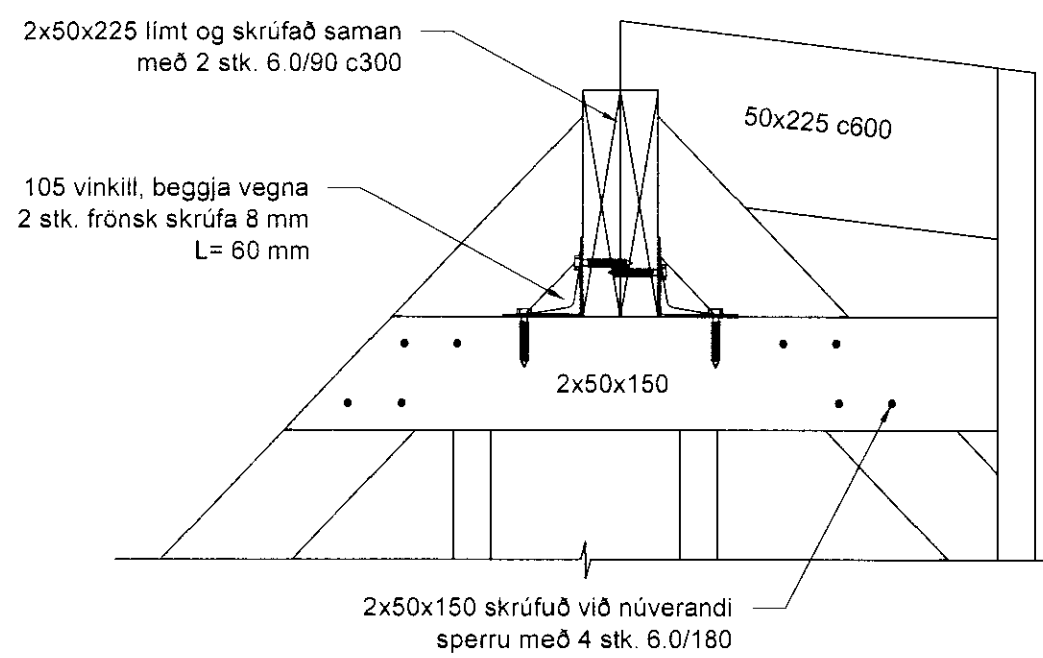

A Snið  
B-102 1:10

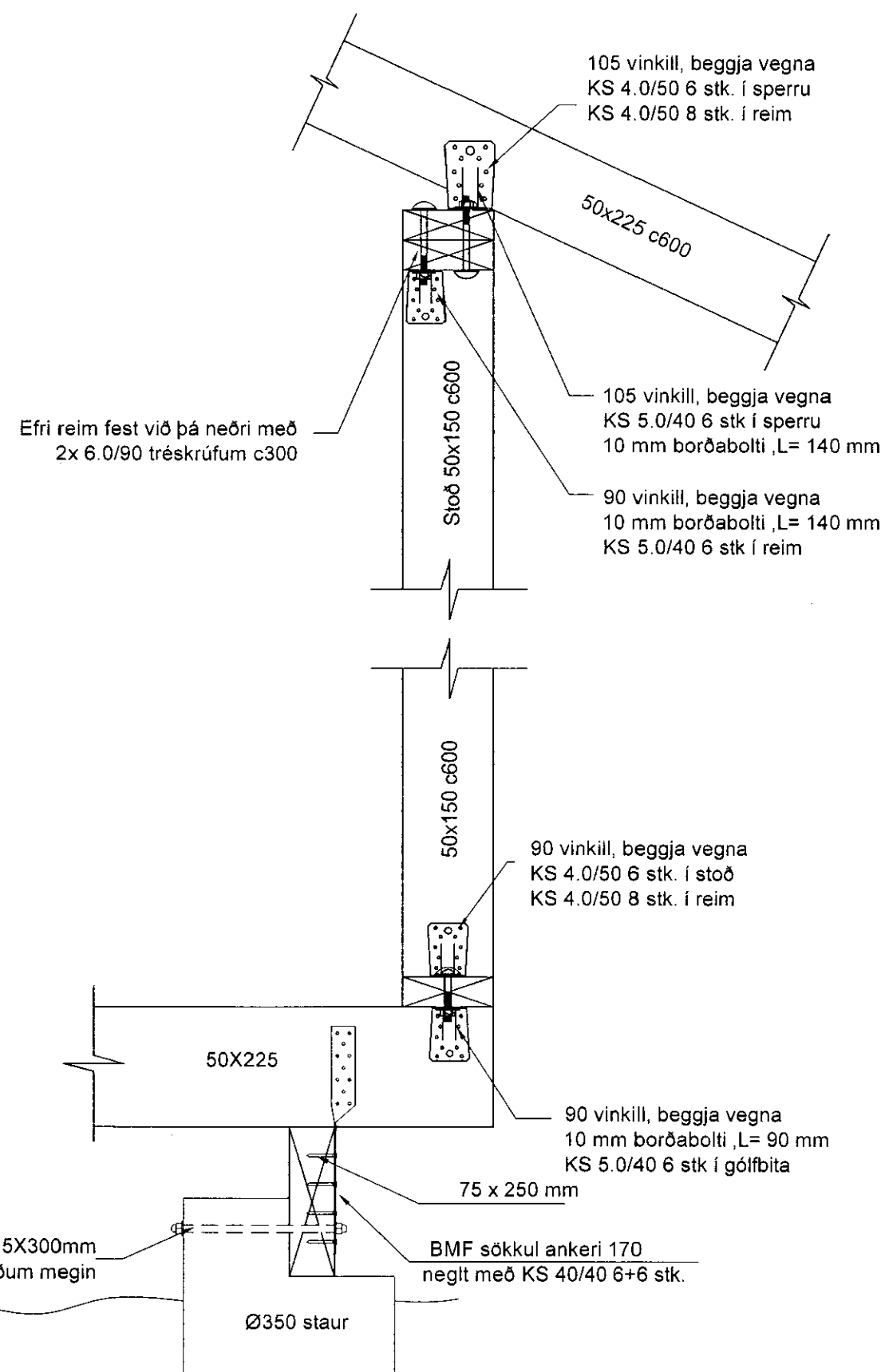

2 Deili  
B-102 1:10

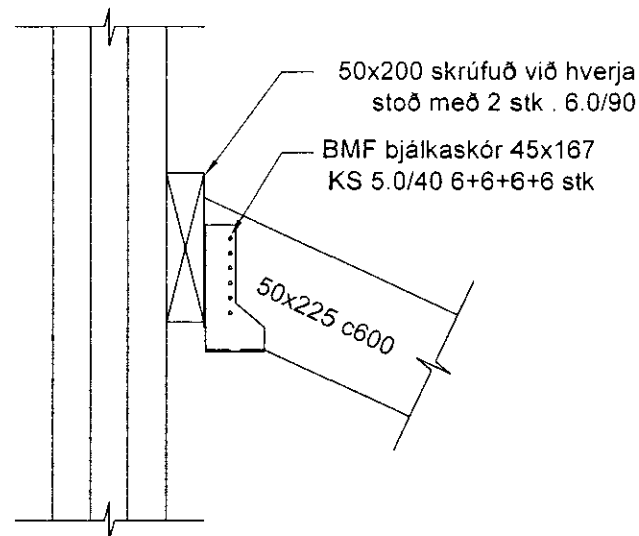

SKÝRINGAR:

**ALMENNT:**  
Sjá almennar skýringar á teikn. nr B-100  
Öll ónefnd mál eru í millimetrum (mm).  
Málsetning innan sviga endurskoðist á byggingarstað.  
Óheimilt er að taka mál upp af teikningum.  
Öll steypa skal vera C-25/30, nema annars sé getið á teikningum.  
GK = Hæðarkotti á endanlegu gólf.  
Göt og raufar koma fram á viðkomandi lagnateikningum.  
Boltar skulu vera heiltalvanhúðaðir 8.8 boltar.  
Boltar skulu límdir í steypu með boltalimi.  
Á milli boltahausa og timburs komi skinnur með þvermál 3d og þykkt 0.3d (þar sem d er þvermál bolta).  
Þar sem timbur kemur að steypu komi asfaltþappi á milli.  
Málsettar lengdir á boltum eru heildarlengdir.  
Timbur skal vera K18 (T1, C18) skv IST INSTA 142.  
Þar sem sperrur/stoðir eru tvöfaldar skal festa þær saman með 2 stk skrúfur 6.0/100 c500 nema annað sé tekið fram.

Allir burðarveggir skulu klæddir með 12 mm krossviðspátum, beggja vegna.

Málsetningar á veggigrindum skulu mældar eftir nuverandi húsi.

Nr.	Daga	Breyting	Mkv.	Daga	Verk nr.	Teikn nr.	Samb.
Frumsýnd blaðs	A.1	Minnvað í mál 1:2	A.3	20.08.2012	VS1001	B-102	
				Hannað	Teiknað	Yfir	
				SIK	SIK	BG	
VERKFRÆÐISTOFA SUÐURNESJA Víkurbraut 13, 230 Reykjanesbæ Sími: 4 200 100, Fax: 4 200 111 Veffang: http://www.vss.is Netfang: vs@vss.is				Sumarhús, Reykjavegur 31 Bláskógabyggð Ásýnd grindar Snið og deili			
Samb.				Samb.			