

GRUNNMYND

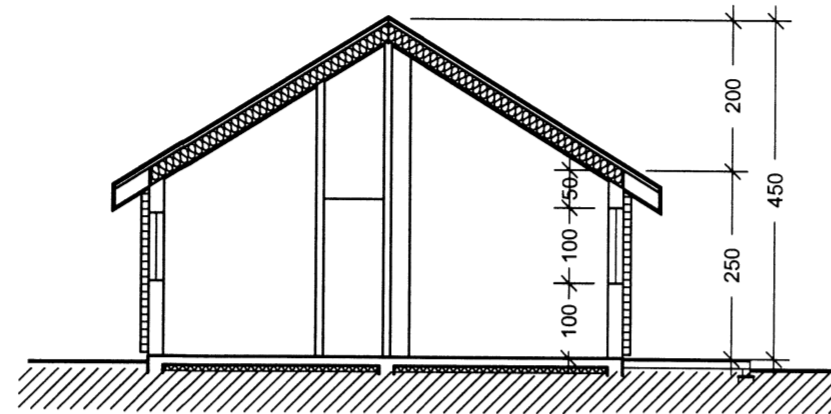

SKURÐUR A-A

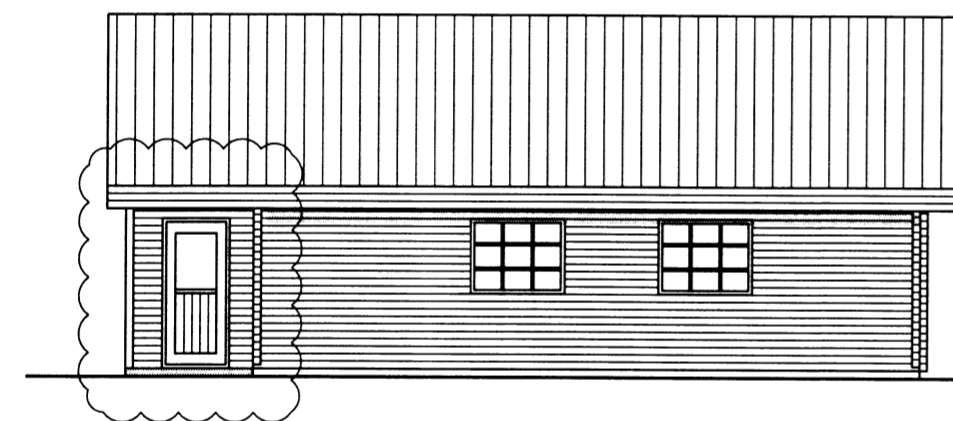

ÚTLIT AUSTUR

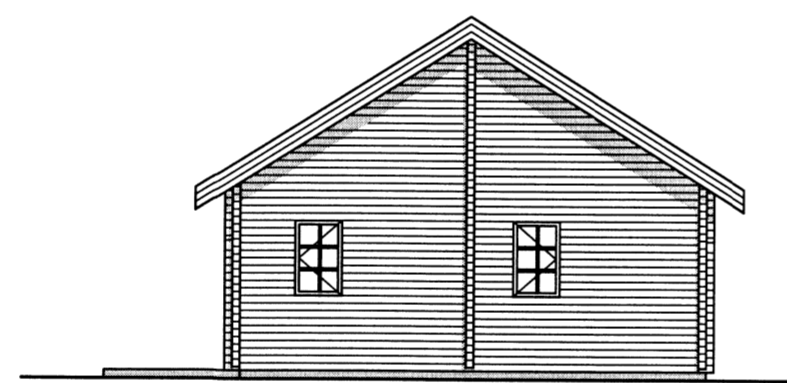

ÚTLIT NORDUR

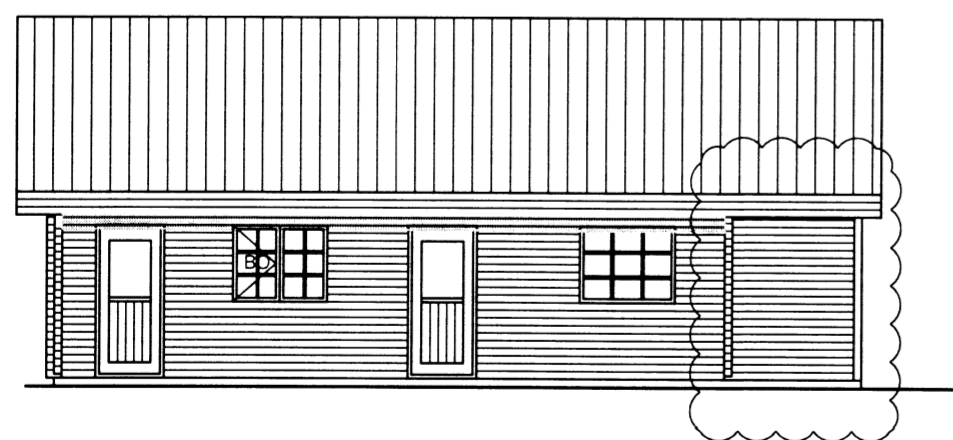

ÚTLIT VESTUR

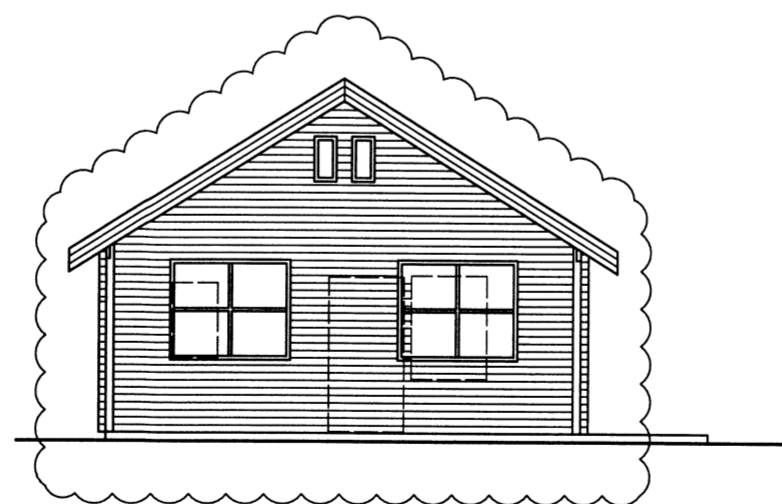

ÚTLIT SUÐUR

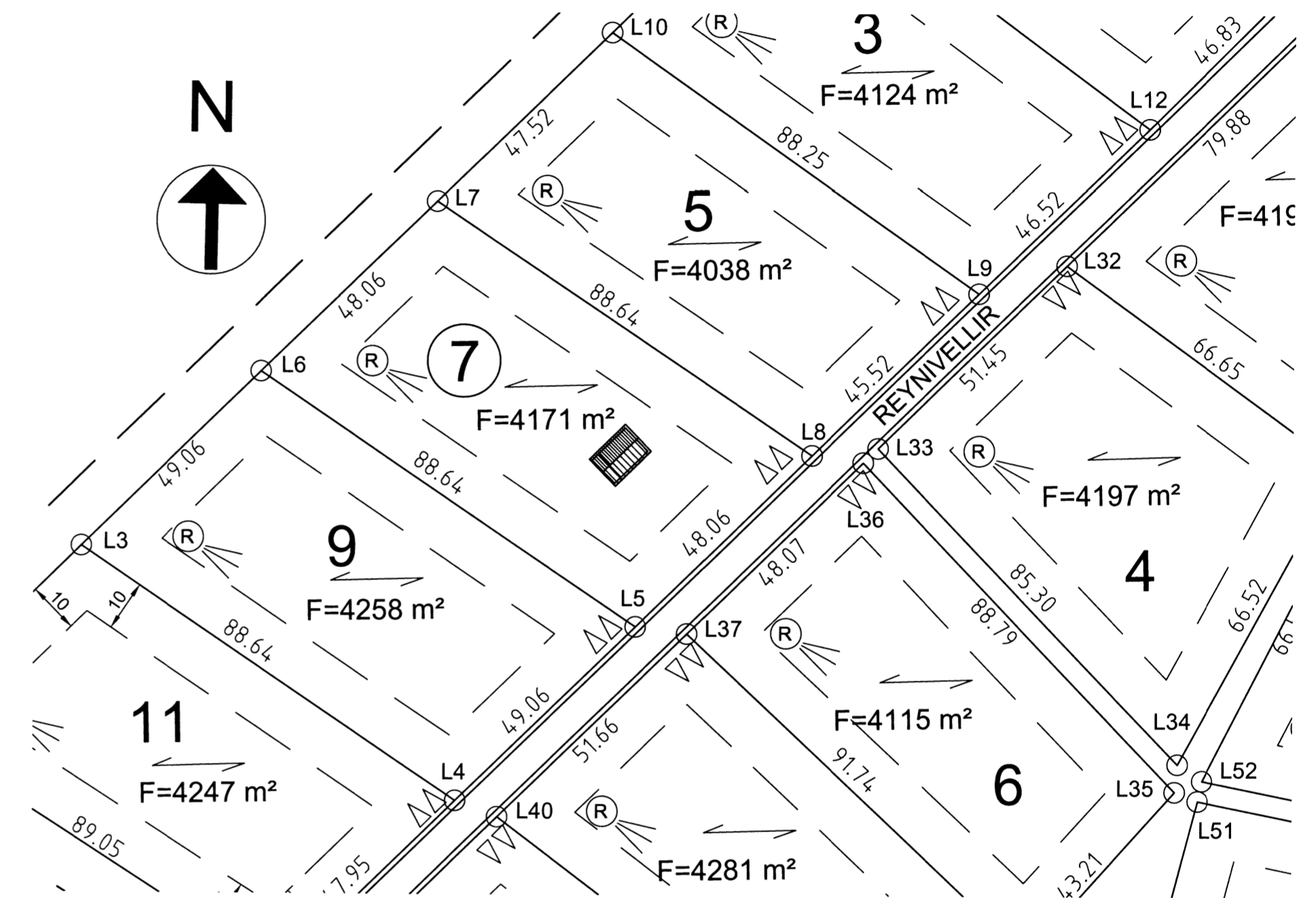

AFSTÖÐUMYND 1:1000

BYGGINGARLÝSING:

Húsið er grundað á frostfríri þjappaðri fyllingu. Botnplata og undirstöður eru úr steinsteypu og undir botnplötu komi 100mm einangrun. Útveggjagrindur eru úr timbri 48X123, einangraðar með 120mm steinull og klæddar að utan með bjálkaklæðningu. Burðarvirki þaks er úr timbri einangrað með 200mm steinullareinangrun og klætt að utan með málmklæðningu. Húsið uppfylli einangrunarkröfur byggingarreglugerðar fyrir heilsárshús og komi tvöfalt K-gler í glugga. Nákvæms staðsetning hús innan byggingarreits ákvarðist í samráði við byggingarfulltrúa

SKÝRINGAR:

- Ⓡ REYKSKYNJARI
- Ⓜ HANDSLÖKKVITÆKI
- BO BRUNAOP (52x90sm)

Flatarmál húss 66,7m²
 Rúmmál húss 233,5m³
 Lóðarstærð 4171,0m²
 Bilastæði 2

① 10.11.2014 Verönd yfirbyggð + pallur framan við dyr KMP

Reynivellir 7		Reykjavellir	
Frístundahús			
Grunnmynd, útlit og afstöðumynd			
HANNAÐ: -	TEIKNAR: KMP	YFIRF.: KMP	DAGS.: 7. mars 2011
SAMPYKKT:	<i>[Signature]</i>		KT.: 130257-2409
VERKFRÆÐISTOFA KÓPAVOGS ehf Dalvegji 18 201 Kópavogi S:534-8810 F:534-8818 Gsm:821-4922 Netfang: verkkop@internet.is	SKJAL:	KVARÐI	
		1 : 100 / 1/1000	
	ADALUPPDRAETTIR:	BLAD NR.	
	A-01		

Skipulags- og byggingarfulltrúi Uppsveita bs.
Samþykkt
 10 APR. 2013
[Signature]
 Byggingarfulltrúi