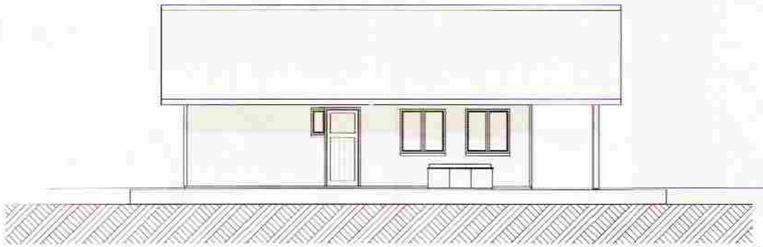

VESTUR

AUSTUR

SAMÞYKKT
01 SEPT. 2010
Byggingafulltrúi uppsv. Árnessýslu og Flóahr.

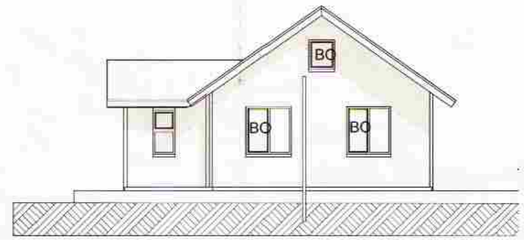

SUÐUR

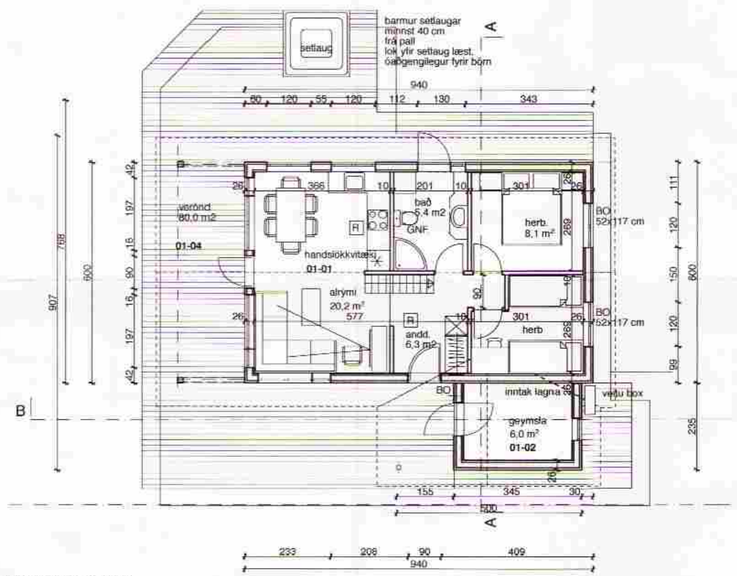

GRUNNMYND 1: 100

Seríuningartafla:	REYNIVELLIR nr. 9: Blaskógarbyggð																		
Landnúmer:	212336																		
Matshlutanúmer:	01																		
Uppskipting og lýsing							Stærðir												
DC	D1	D2	D3	D4	D5	D5M	D6	D7	D8	D9	D10a	D10b	D11	D12	D16		D17
Matshluti					64,5	28,1	1,7	0,0	92,8	18,4			257,4	81,4	74,2		202,516
		Botn											12,0				
	01	1. hæð			64,5	28,1	1,3	0,0	92,8	18,4			214,5	81,4	74,2		
A	0101	Sumarbústaður	N	0101	56,4		1,2		56,4		2,86	4,92	219,4	47,2	56,4	3,89	183,608
A	0102	Geymsla	N	0101	8,1				8,1		2,94	3,46	25,1	6,1	8,1	3,10	18,910
A	0103	Svefnloft	N	0101		28,1			28,1	18,4	0,39	2,45		28,1	9,7		
C	0104	Verönd	N	0101	80,0				80,0								

Athugasemdir

Við útreikning nettóflata er miðað við að útveggir með einangrun séu 0,25 m

Samþykktir samra

Eignarhald

	Eigna-hluti	Nafnnúmer textl	Skráð hæð/rými m²	Skráð grf. m²	Samþykkt og samræmt m²
	0101	Sumarbústaður	74,2	202,516	202,516
		Alls	74,2	202,516	202,516

GRUNNMYND SVEFNLOFT 1: 100

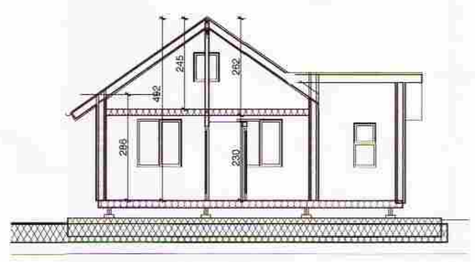

SNIÐ A-A

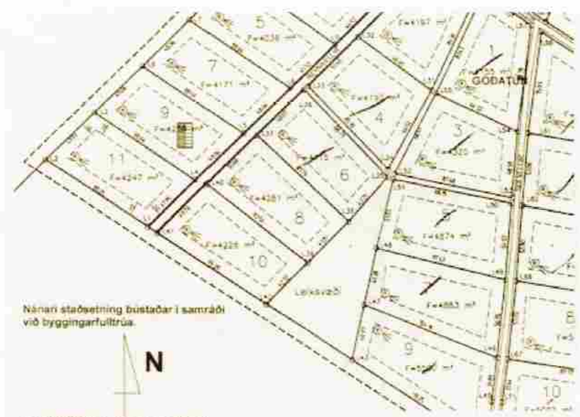

AFSTÖÐUMYND 1:2000

BYGGINGARLÝSING:

Bústaðurinn er byggður úr timburgrind, útveggir 2" x 5".
Að innan þolplast, lagnagrind og klæðning í fl 2. Að utan er grind klædd með krossvið- loftrými og láréttri kóptri-vatnsklæðningu.
Undirstöður bústaðs eru steinsteyptar súlur.
Sjá teikningar tæknifr. (Tæknivangur)
Gólfbregarar eru 2x 2" x 9". Gólfbitar 2" x 6"
Einangrun er 5 " steinull.
Tré pallar útl hvíla á steinsteyptum sívalningum sem aftur hvíla á frost frírri þjappaðri fyllingu.
Neysluvatn í rör í rör kerfi.
Einangrun í veggum 5" steinull.
Sperrur eru 2" x 9" einangrun 8" steinull
Þakið er klætt með 1"x 6", pappa og málmklæðningu.
Í mæni er límtrésbiti sem hvílir á gaflveggjum og rör súlum sem falla inní milliveggi. Pallar eru byggðir úr timbri á steinsteyptum súlum. Í bústaðnum eru reykskynjarar og handslökkvitæki.
Rotþró er 3200 lítra frá viðuk. framleiðanda, staðsett minnst 15m frá húsi.

Breytt 11 júlí 2011.
Fallið er frá því að steinsteypa sökkla og gólfplötu í staðin verður timbur gólf og húsið stendur á steyptum súlum.
(sjá teikn. Tæknivangs M.G.)
Lítilshátta br. á gluggum.

TEIKNISTOFAN KVARÐI

Verkefni: **Reynivellir 9 Blaskógarbyggð**

Heiti: **Grunnmyndir,útlit, snið, skýringar,afst.mynd, skráningartafla**

kvarði	1:100, 1:1	verk. nr	
dags.		dags br.	11. júlí 2011
hönnun	G. G.	teikn. nr	A-1
teikn	G. G.		

Hringbraut 17 220 Hafnarfirði
s. 555-2020 FAX 555-2021
Gísli G. Gunnarsson BFI kt 020649-2409
kvardi@kvardi.is