

**GRUNNMYND AF MILLIGÓLFI, MKV. 1:50**

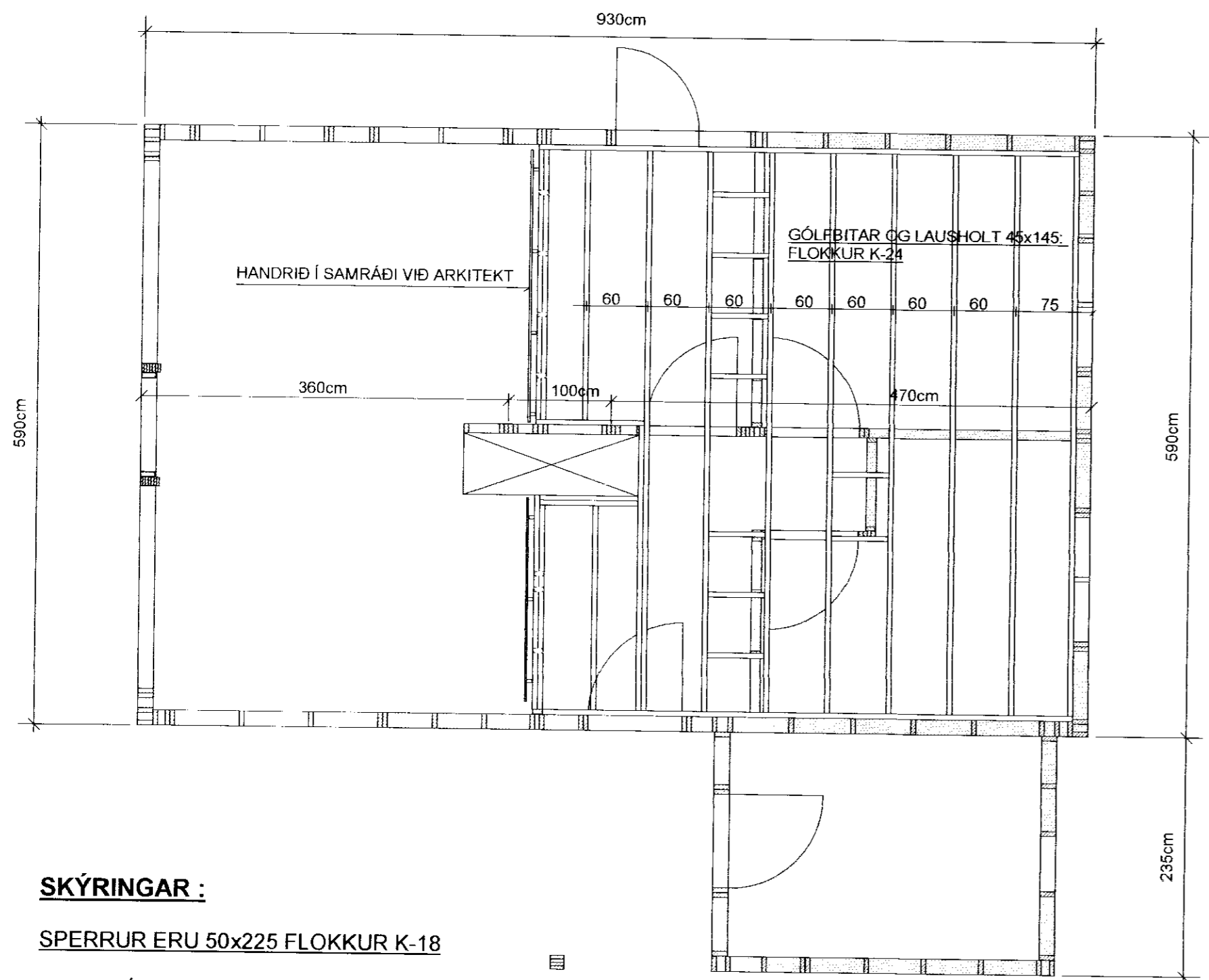

**SKÝRINGAR :**

SPERRUR ERU 50x225 FLOKKUR K-18

SAMKV. ÍST/DS 413 STÖÐLUM

LÍMTRÉ ER T-40

STÁLVIRKI SKAL VERA Í SAMRÆMI VIÐ ÍST/DS 412 STAÐLA

STÁLFESTINGAR SKAL MÁLA

MEÐ RYÐVARNARGRUNNI, STÁLGÆÐI ST-37

STÁLFESTINGAR UTANHÚSS SKAL HEITGALVANÍSERA

ALLAR SUÐUR ERU a=6mm

TIMBURSTÆRÐIR BOLTAR OG SAUMUR ERU Í MILLIMETRUM

ALLIR KÓTAR ERU Í METRUM

ALLAR MÁLSETNINGAR ERU Í SENTIMETRUM

SJÁ EINNIG SKÝRINGAR Á TEIKNINGU NR. 1.02

**GRUNNMYND AF ÞAKI, MKV. 1:50**

MÁLSETNINGAR ERU ÚTFRÁ TIMBURGRIND

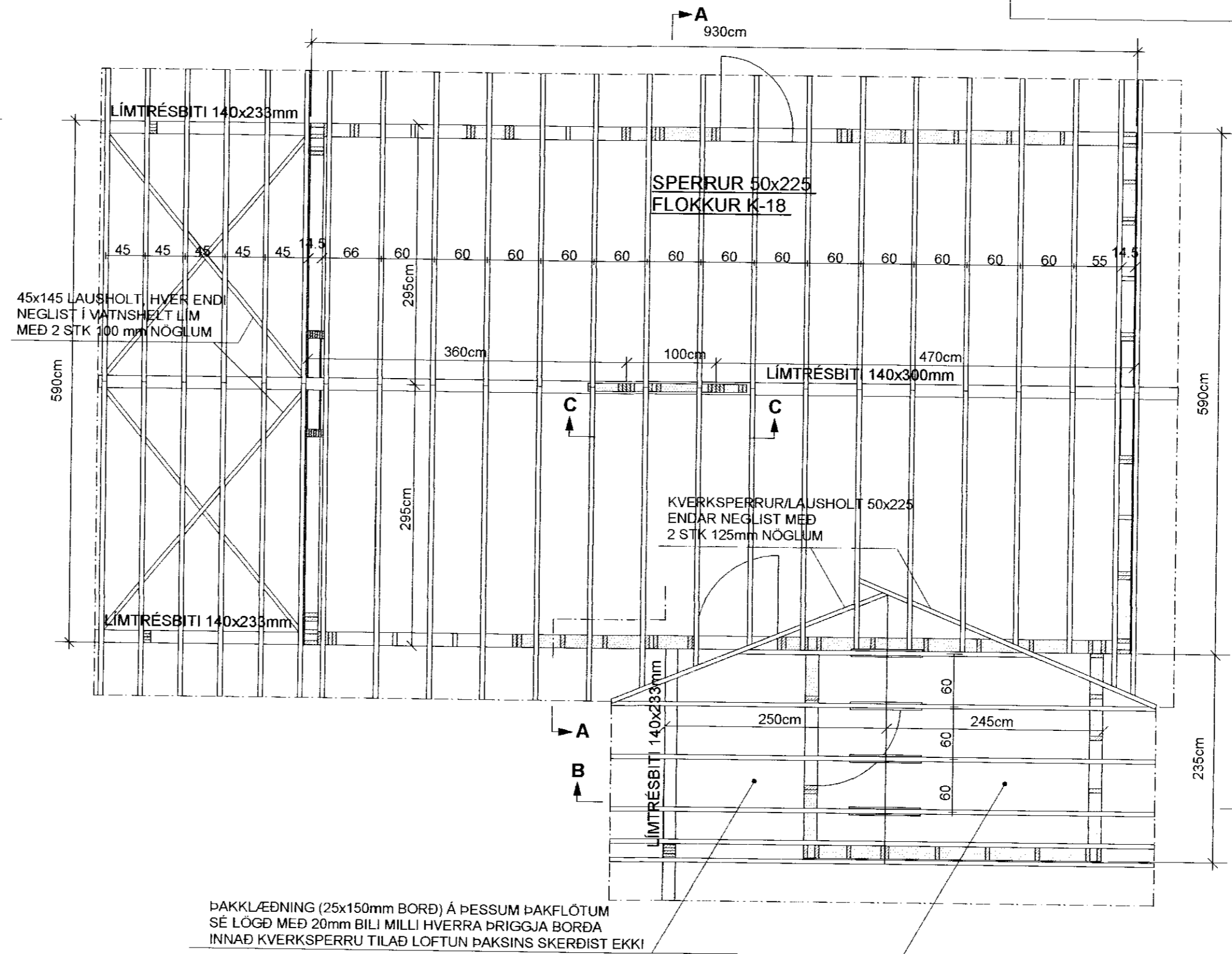

ÞAKKLÆÐNING (25x150mm BORD) Á ÞESSUM ÞAKFLÓTUM SE LÖGD MEÐ 20mm BILI MILLI HVERRA ÞRIGGJA BORDA INNAÐ KVERKSPERRU TILAD LOFTUN ÞAKSINS SKERÐIST EKKI

**Negling þakklæðningar:**

Þak er klætt með 25x150mm borðum og er hvert borð neglt með 75mm heitgalvaniseruðum nöglum, 3 stk í hverja sperru. Þakstál neglist með 60mm ryðfríum kambsaum (ath. að naglar hæfi stáli) Nota skal nagla sem framleiðandi og söluaðili þakstáls mæla með. Bil milli naglaraða sé mest 60cm mælt hallandi eftir þaki. Við kjól og rennu skal setja tvöfaldar naglaraðir (sem negla skal í sitthvort borðið). Negling sé í hverja hábaru þakstálsins. Ath. að naglaraðir neglist minnst 5cm frá brún viðkomandi borða í þakklæðningu og að tvöfaldar naglaraðir uppi við kjól og niðuri við rennu neglist í sitthvort borðið.

MÓTTAKIÐ

29 JULÍ 2010

Gudni Þorsson  
Byggingafræðingur, Sv. Fróðsýslu og F. ánn.

**SJÁ SKÝRINGAR Á TEIKNINGU NR. 1.02**

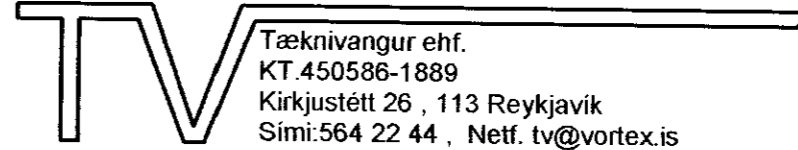
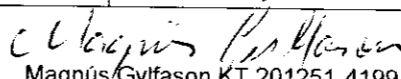
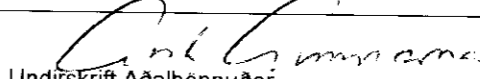
TEIKN.NR. 1.07	 Tæknivangur ehf. KT.450586-1889 Kirkjustétt 26, 113 Reykjavík Sími:564 22 44, Netf. tv@vortex.is
KVARÐI: 1:50, 1:10	
DAGS. NÓV. 2010	
HANNAÐ: MG	VERKEFNI: REYNIVELLIR 9 - BLÁSKÓGARBYGGÐ
TEIKNAD: MG	BURÐARVIRKI: ÞAK OG MILLIGÓLF, GRUNNMYND OG SKÝRINGAR
YFIRFARID:  Magnús Gylfason, KT.201251-4199	 Undirskrift Aðalhönnuðar