

29-51-1 m 15m<sup>2</sup> gest.

Samþykkt  
25 SEPT. 2007  
*Hilma Carass*  
Byggingarfulltrúi uppsveita Ámessyslu

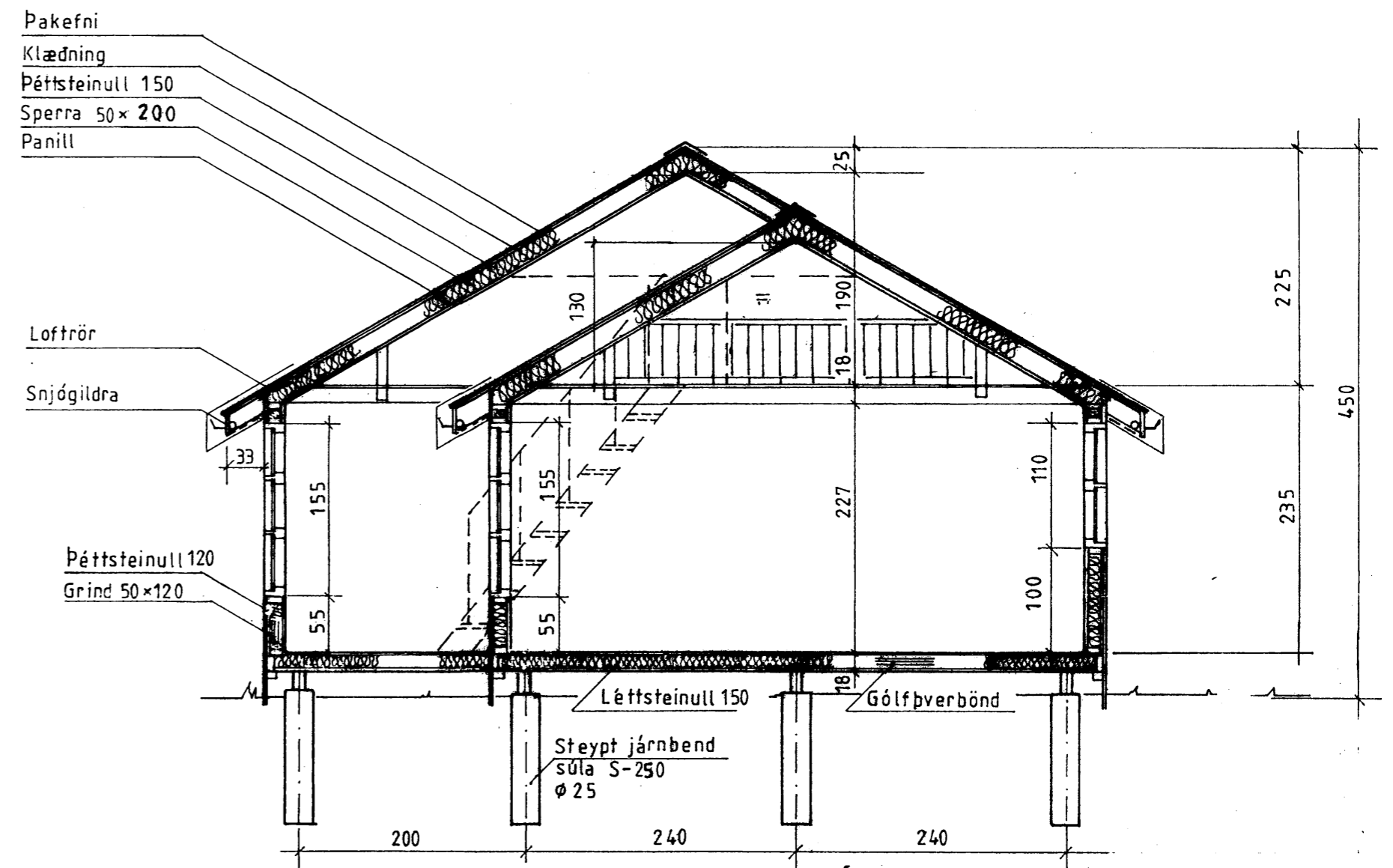
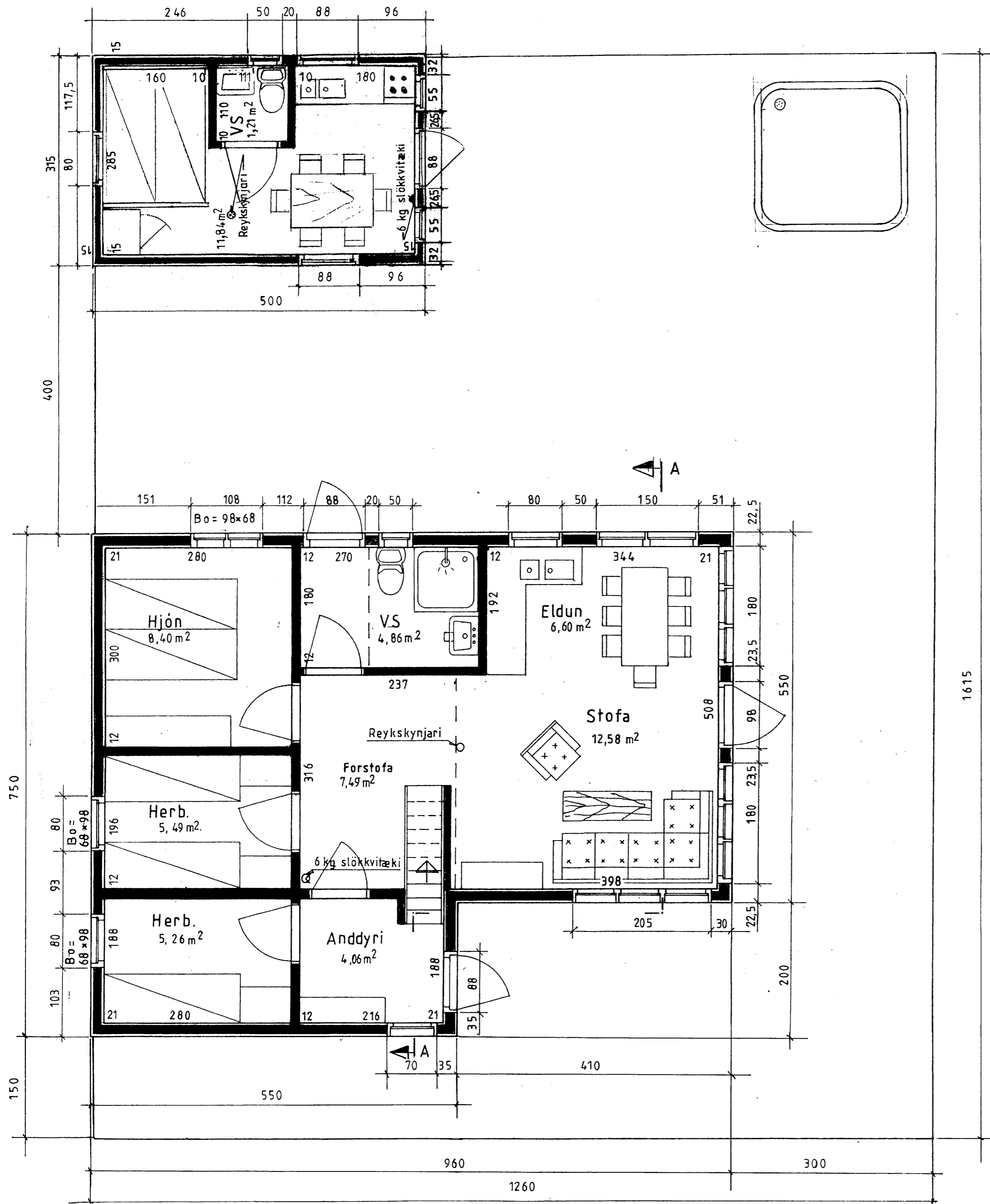

LÝSING:

SNÍÐ A-A

HÚS BYGGT ÚR TIMBRI

**UNDIRSTÖÐUR:** Sökkull  $\phi$  25 cm sútur, steinsteypa S250.

**VEGGIR:** Grind 50x125 5. fl. fura húspurrkað, gæðastaðall T1, grenikrossviður 10mm, 22mm loftrými, vatnasklæðning (val eiganda), einangrun þéttsteinull 125 plastdúkur, raflagnarými 3,5cm, innri veggklæðning (val eiganda).

**ÞAK:** Sperrur 50x200 4. fl. fura húspurrkað gæðastaðall T1, panill, klæðning fura 50x150 með 3mm millibili, þéttsteinull 175 með vindpappa, þakpappi, þakfni. Loftun, plastrór 20mm, snjógildrurór.

**GLUGGAR:** Fura smíðaviður 1. fl. 'B', fúavarið 2 umferðir.

**MILLIVEGGIR:** Grindur 50x75 5. fl. fura húspurrkað, gæðastaðall T1, 10mm klæðning (val eiganda).

**SAMSETNING:** Öll tengjám, naglar, skrúfur og boltar skulu vera galvanhúddúð

**BRUNAVARNIR:** Reykskynjarar og 6kg. slökkvitæki. Klæðningar utanhúss og innveggja skulu vera í brunaflokki 2. Björgunarop á svefnherbergjum og svefnlofti og stigi af viðurkenndri gerð.

Mkv. 1:50  
Dags. sept. '07  
Nr. 57-11-02

Sumarhús í landi Syðrireykja 8721 Bláskógarbyggð  
Árnessýslu Lóð nr. 4 við Lambhaga stærð 4900 m<sup>2</sup>  
Eigandi: Brandur Franklín Karlsson kt. 220388-2719

GRUNNMYND OG SNÍÐ Hús nr. 57-11

TEIKNIVANGUR

27 07 33 - 2 559

*Hilma Carass* 2010 32 - 4 829