

Austur Útlit 1:50

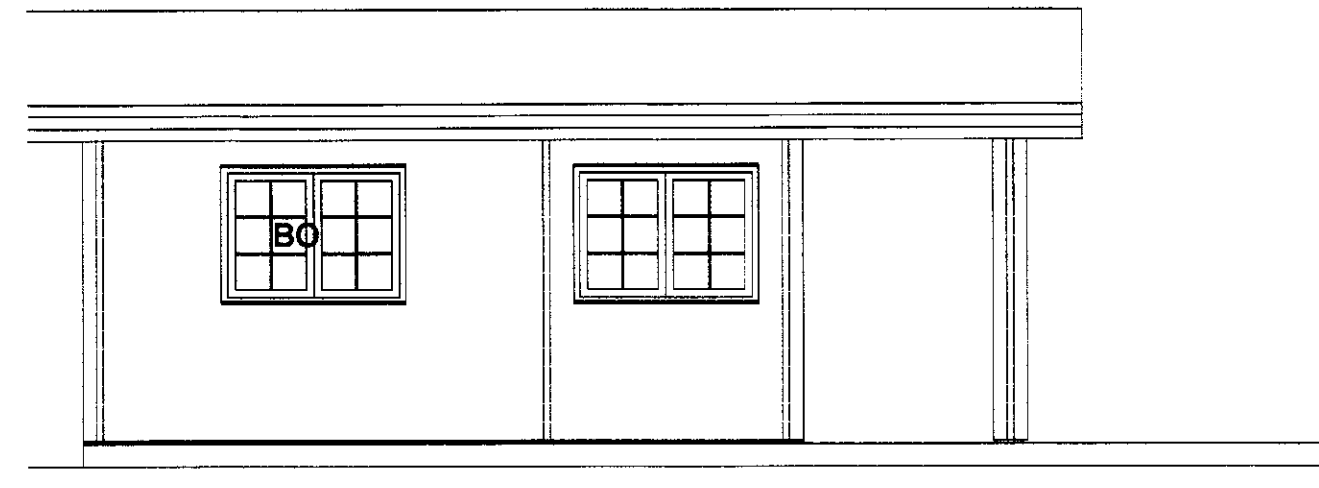

Vestur Útlit 1:50

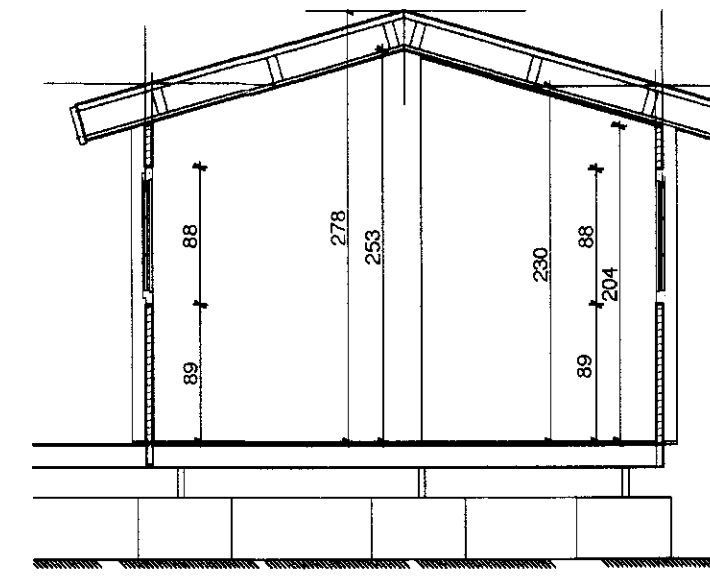

A Snid 1:50

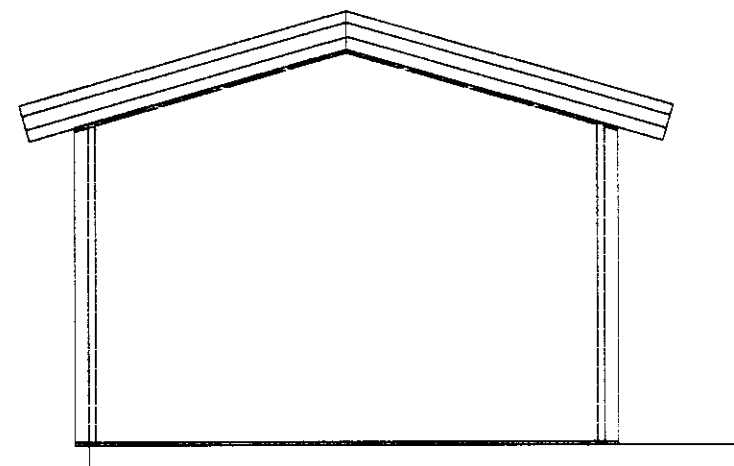

Nordur Útlit 1:50

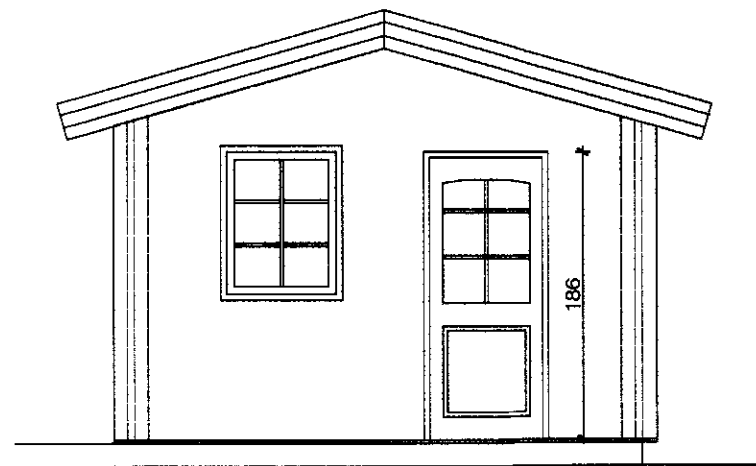

Sudur Útlit 1:50

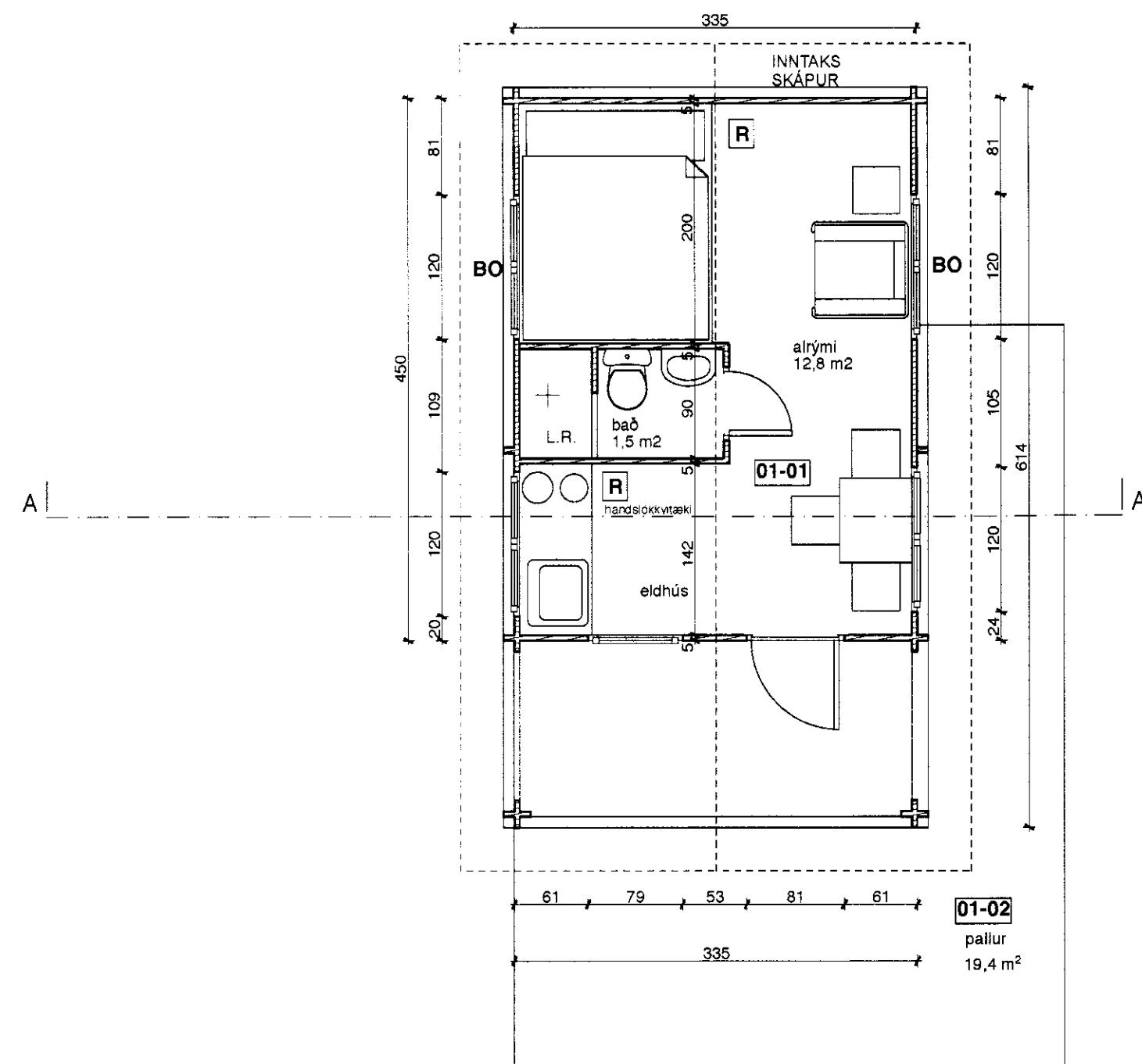

1. Grunnmynd 1:50

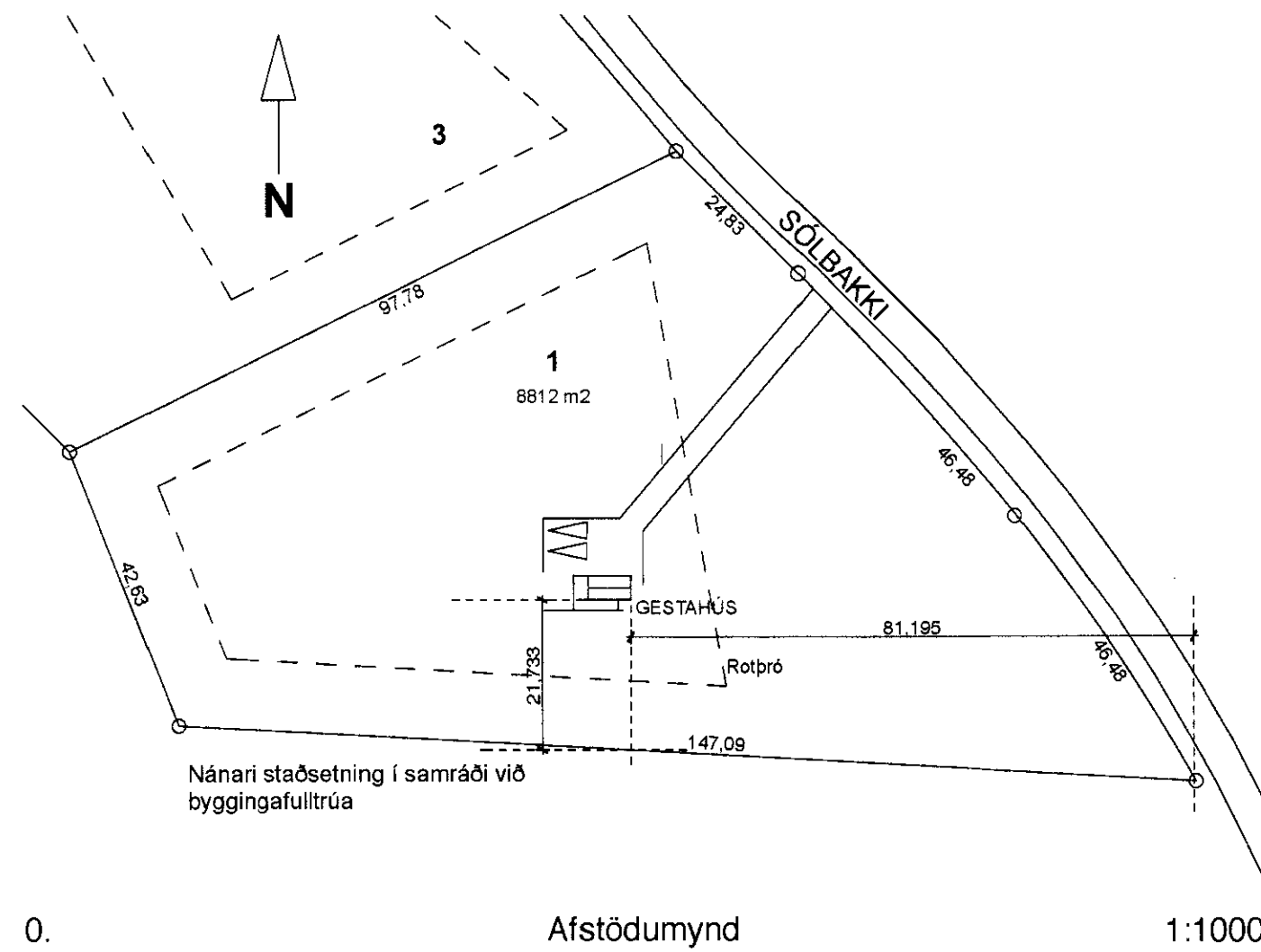

0. Afstöðumynd 1:1000

Skráningartala: SÓLBAKKI NR. 1, Grimsnes- og Grafingshreppi		Skrásetjari: Friðþjófur Sigurðsson														
Landnúmer: 210610		Kennitala: 200724-2248														
Matshlutanúmer: 01		Útgáfa: 4.011r Dags: 06.04.2010														
Uppskipting og lýsing																
DO	D1	D2	D3	D4	D5	D6	D7	D8	D9	D10a	D10b	D11	D12	D16	D17	
Lokun	Rým hæð m²	Nokun tæki	Hefu- fæturn	Eignar- háld	Boðfótur m²	MSM Málafótur m²	Ségar m²	Op m²	Brúttófótur m²	Brúttófótur m² x 1,8	Salaméð m²	Salaméð m²	Brúttó númer m²	Nafnfótur m²	Birt flahmál m²	Reiknita skjalnúmer m²
					5,1	0,0	0,0	0,0	15,1	0,0			41,4	14,3	15,1	36,322
													3,0			
A	0101	1. hæð	N	0101	15,1	0,0	0,0	0,0	15,1	0,0	2,30	2,78	36,4	14,3	15,1	2,54
C	0102	Verönd	N	0101	37,4				37,4							
Athugasemdir																
Útveggir eru 0,05 m																
Semeignir summa																
Eignarhald				Skjalnúmer												
Eignar- háld	Nokun tæki	Birt flahmál m²	Ségar m²	Salaméð m²	Salaméð m²											
0101	Sumarústaður	15,1	36,322	36,322												
	Allt	15,1	36,322	36,322												

**SAMPYKKT**  
14 APR. 2010  
*Ólafur Guðlaugsson*  
Byggingafræðingur og Floahfr.

**BYGGINGARLÝSING.**  
**Gestahús (vinnubúðir)**  
Húsið er verslað ósamsett frá Húsasmiðjunni af gerðinni Maris Ext.Plus.  
Útveggir eru 45 mm nótuð bjálka-klæðning þak er byggt upp af 4. þverbitum með halla þaksins sem er 16 gr. á þeim sitja 3 stk. sperrur 45 x 95 mm samsíða laghlíðum, þak klætt með nótuðum 21 mm þykkum borðum, þakpappa og bárujárnir sem verður málað.  
Einangrun 4" steinull.  
Gólfbitar eru 45 x 95 mm c/c 60  
Einangrun 4" steinull.  
Undir bitum eru 3 x 2" x 8" dregarar., þeir sitja á 9 stk. forsteyptum hnöllum 60 x 60 x 30 cm á frostf. þjappaðri fyllingu.  
Lagna innt. er í skáp á norður gafi, Húsið hitað upp með rafmagni.  
Í húsinu er reykskynjari og hand-slökkvitæki í eldhúsi  
Rotþró samkv. heilbrigðis reglugerð.

TEKNIstofan KVARÐI Verkefni **SÓLBAKKI 1. Í LANDI SYÐRI BRÚ GRIMSNESI**  
Heiti **GRUNNMYND, SKURÐMYND, SKRÁNINGARTAFLA, AFSTÖÐUMYND, SKÝRINGAR**

kvarði	1:50, 1:1000	verk. nr.
dags.	31. MARS 2010.	dags br.
hönnun	G. G.	teikn. nr.
teikn	G. G.	<b>A-1</b>

Hringbraut 17 220 Hafnarfirdi  
s. 555-2020 FAX 555-2021  
Gísli G. Gunnarsson BFÍ kt. 020649-2409  
kvardi@kvardi.is