

SKÝRINGAR:
Undirstöður eru úr steinsteypu, styrkleikaflokkur sé C25/30. Járngrind í undirstöðum er þannig að efst og neðst í undirstöður koma 2K12 lykkjur með m250 koma í undirstöður og tengja plötu við undirstöður. Allar frárennislagnir í grunnni eru Ø100 PVC lagðar á frostfrítt dýpi, ca. 120sm, lögn frá brunni að rotþró fylgi landhalla með þó ekki minni halla en 20‰. Lagnir að tækjum, öðrum en VS, ofan gólfs eru Ø50.

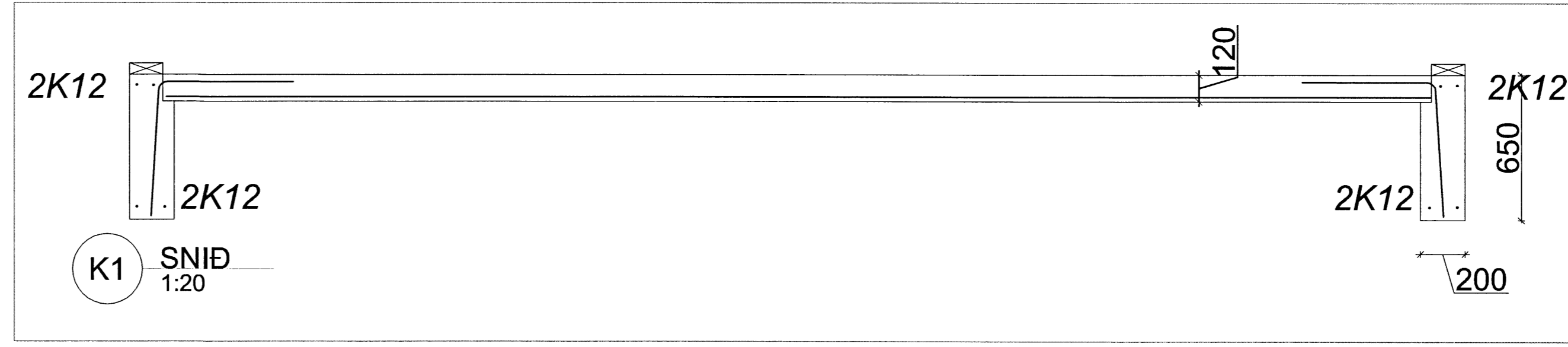
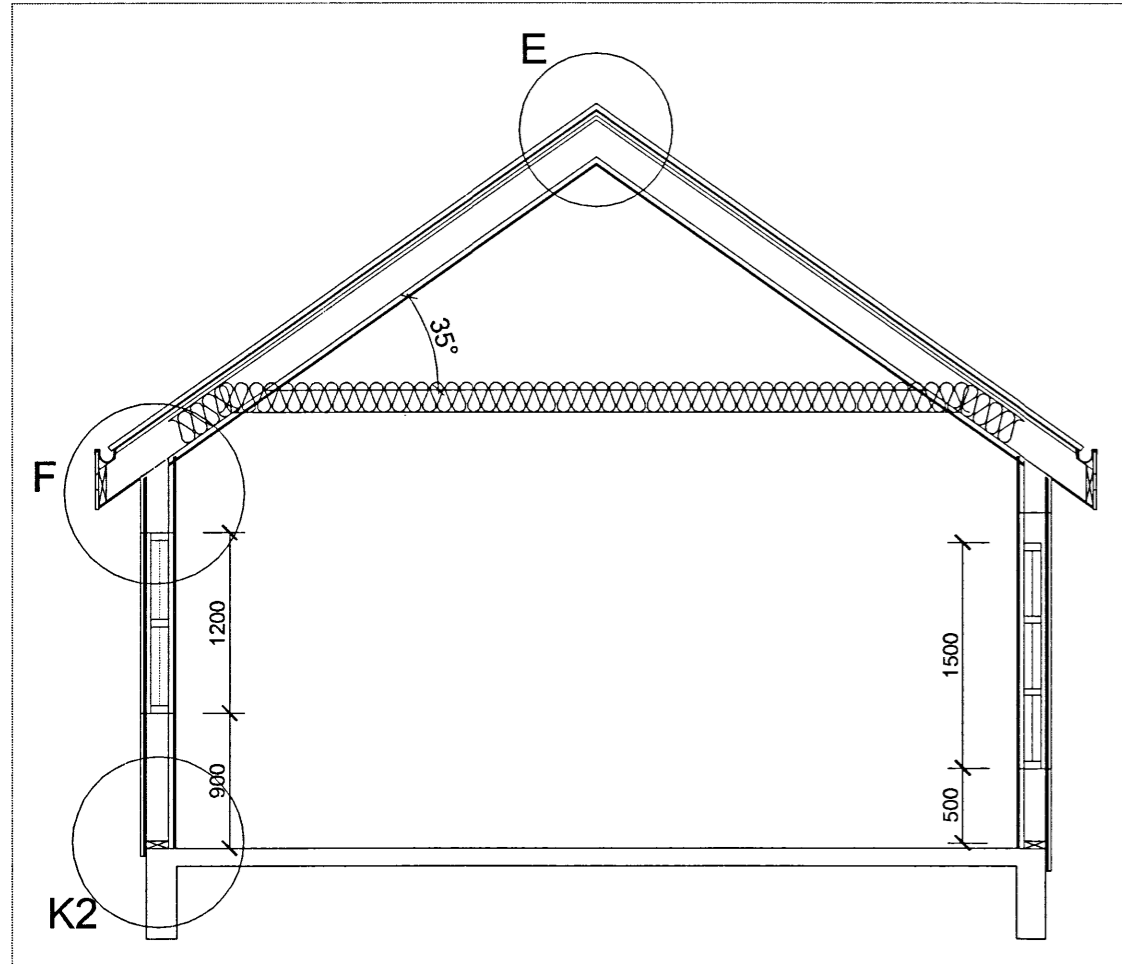
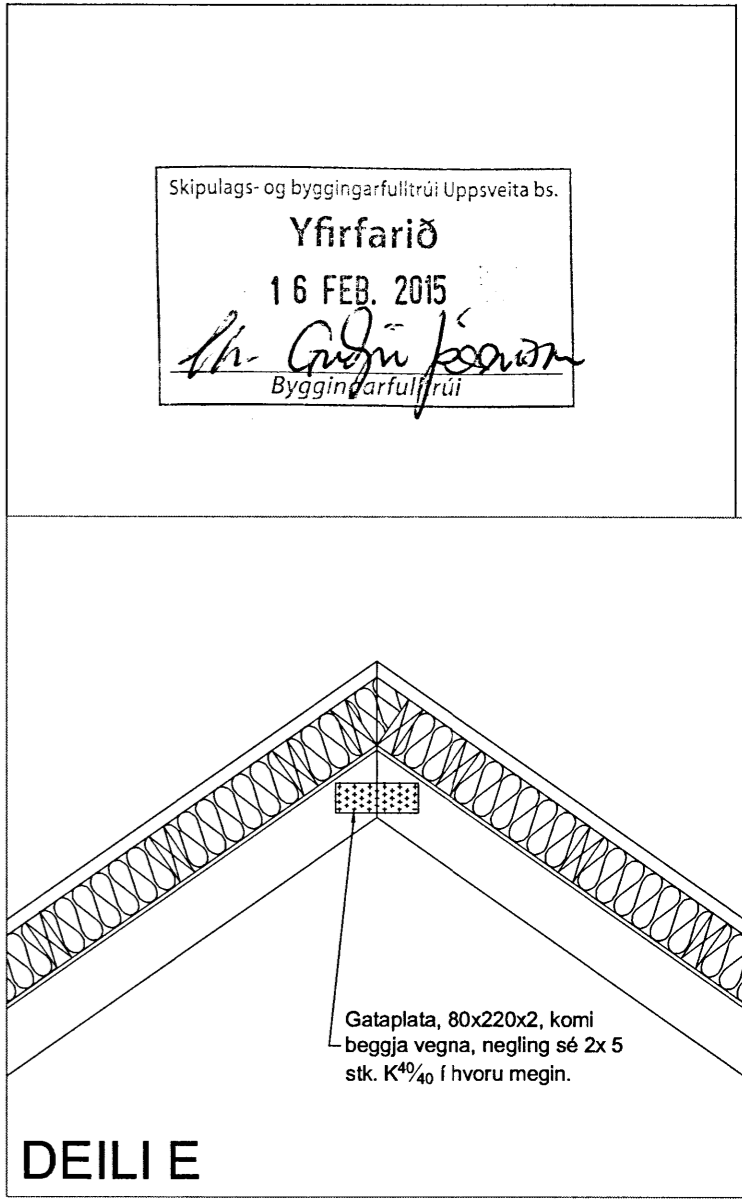
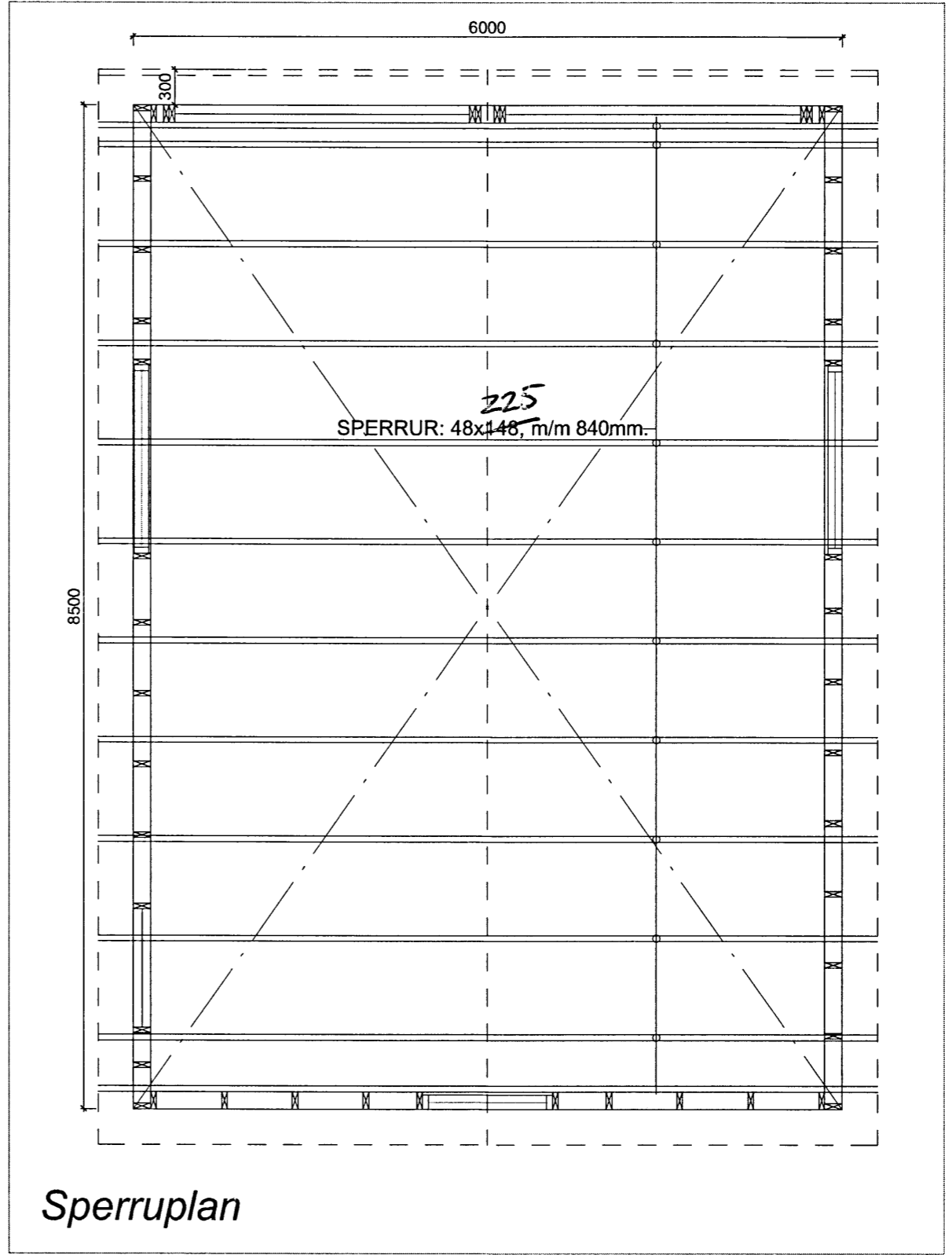
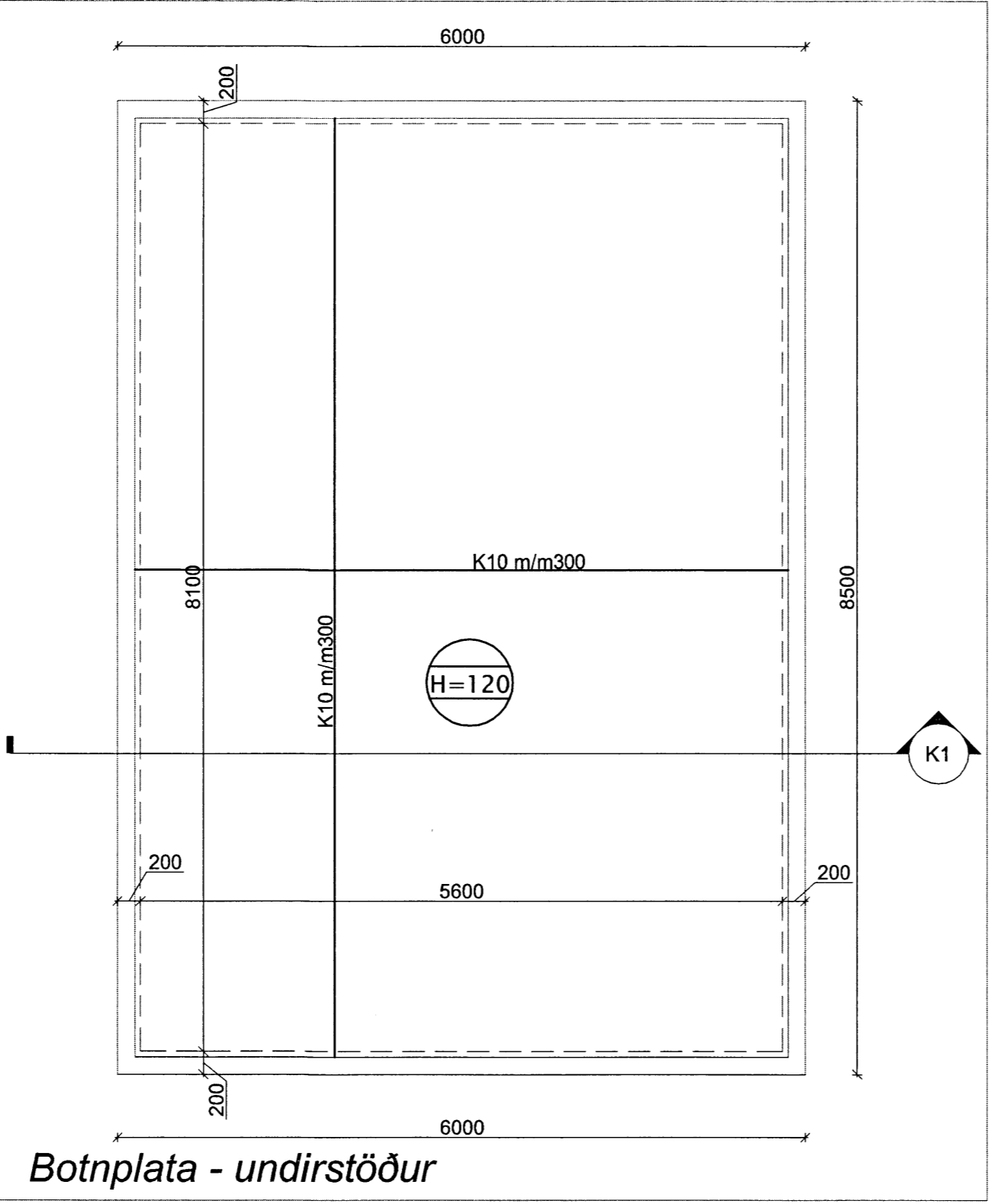

SKÝRINGAR VIÐ UPPBYGGINGU ÚTVEGGJA OG ÞAKS:
Útveggir hússins eru byggðir upp úr 45x148 mm timburstöðum með mesta millibili stöða m/m 600. Utan á útveggi komi 9 mm rakapólin krossviður sem neglist með S31/50 m/m 150, krossviðurinn náir niður fyrir gólfbita og hjálpi með því móti að tengja saman gólf og vegg, síðan komi 9 mm loftbil undir timburvatnslæðningu.
Allt timbur í burðarveggjum og sperrum skal vera styrkleikaflokkað í K18 a.m.k.
Ofan á sperrur kemur panelklæðning, þar fyrir ofan rakavarnarlag sem 0,2 mm þolplast og síðan kemur þvert ofan á sperrur 48x148 mm langbönd með m/m 400 mm, festing er með 90-vinklri með styrkingu og neglist með 5 stk. K⁴⁰/₄₀ í hvern flang. 6" einangrun kemur á milli þvertita.
Þakjárn er neglt með þaksaum í aðra hverja hábáru með 600 mm millibili en við þakbrún skal neglt í hverja hábáru

Breytingar:	
Vinnustofa: Stóru-Sandvík 4, 801 Selfoss. Sími 482-1738 / 898-9199. Netfang: sams@simmet.is	
Áb.m. og réttahafi ©:	Samúel Smári Hreggviðsson, byggingataknifræðingur, M.T.F.Í. Kt.: 200752-4659
Viðfangsefni: SKÁLABREKKUGATA 22 ÞINGVÖLLUM, Bláskógabyggð.	
Verkluti: UNDIRSTÖÐUR SPERRUR OG FESTINGAR	
Mælikvarði:	Teiknað/Reiknað: 1:50 og 1:20 ssh
Dagsetning: Stóru-Sandvík 4, í nóvember 2014	
Samþykkt:	
Verknúmer: 14-688	
Teikn.nr.: 2-02	