

SKÝRINGAR VIÐ UPPBYGGINGU Á ÚTVEGGJAGRINDUM

Útveggir hússins eru byggðir upp úr 45x148 mm timburstoðum með mesta millibili stoða m/m 600, allt burðarefni er styrkleikaflokkað í C18 a.m.k.

Allar samsetningar eru negldar með minnst 3 stk. S<sup>3/80</sup>.

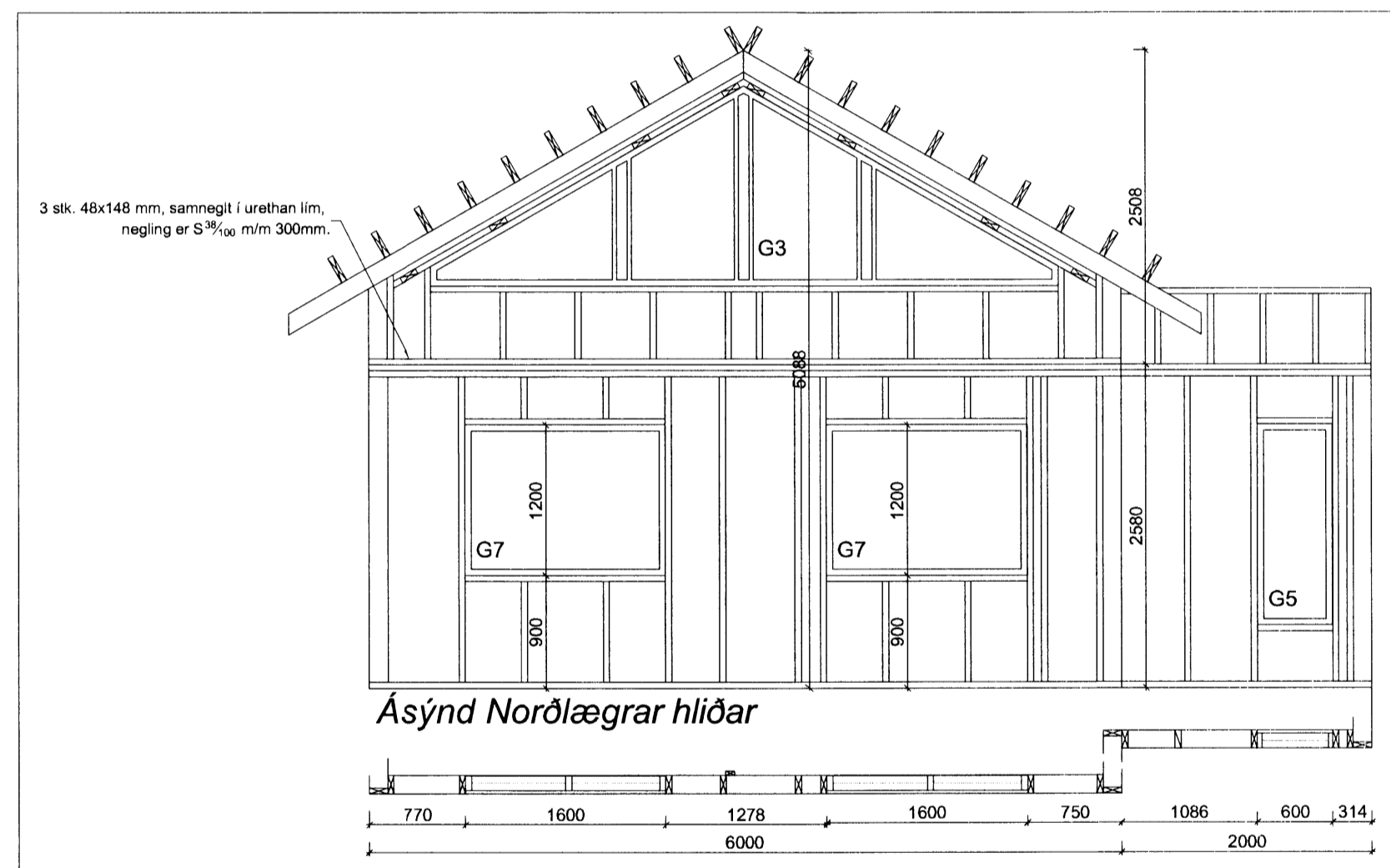
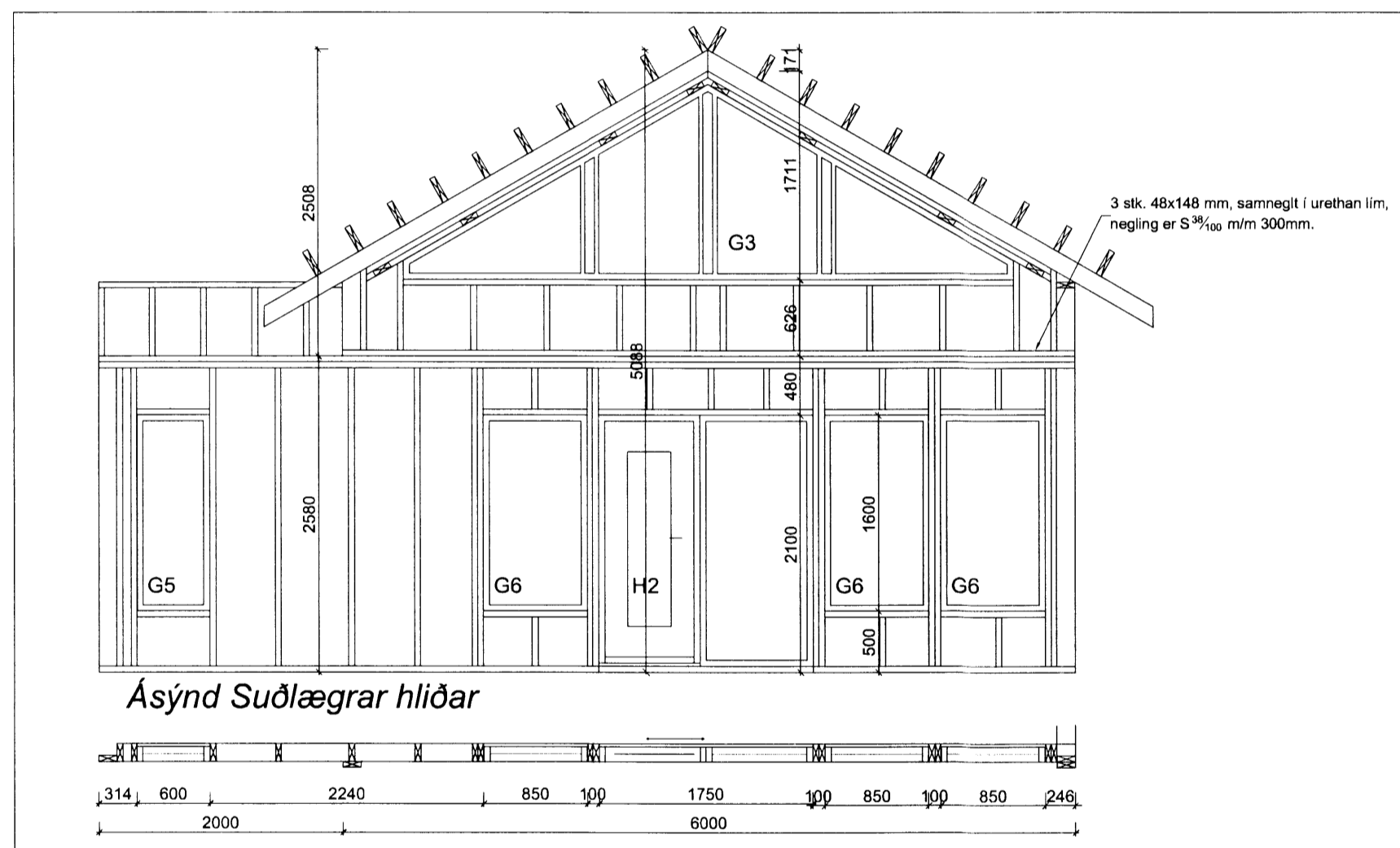

Sumarhús með grindarmál 6,0 x 15,6 m og þakhalla 30°.

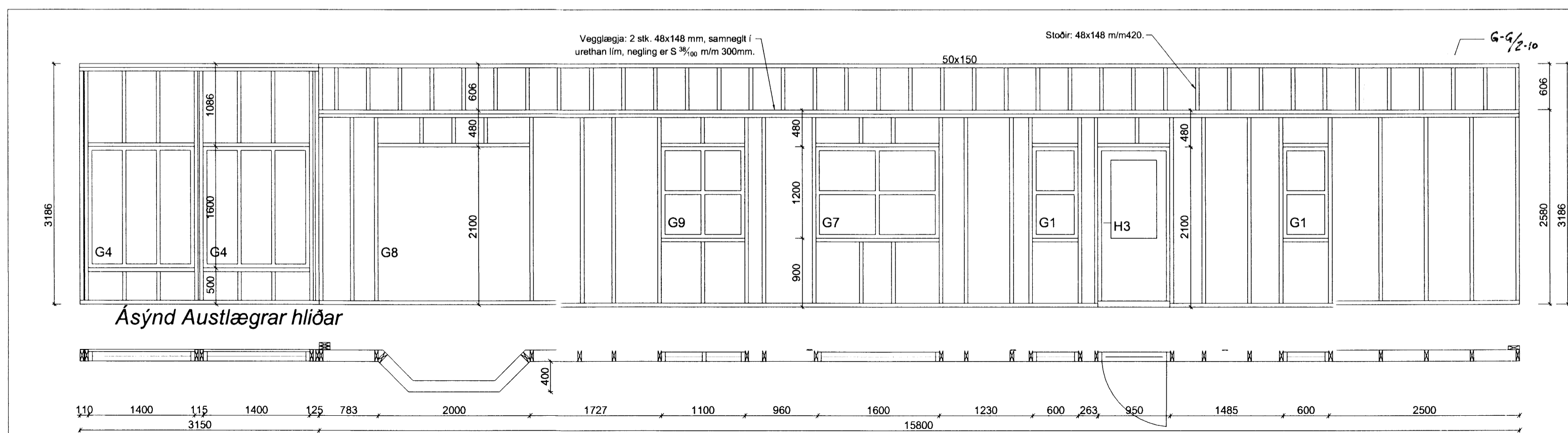

Breytingar:



Vinnustofa: Stóru-Sandvík 4,  
801 Selfoss.  
Sími 482-1738 / 898-9199  
Netfang: samsb@simnet.is

Áb.m. og réttahafi ©: Samúel Smári Hreggviðsson,  
byggingateknifræðingur, M.T.F.I.  
Kt.: 200752-4659

Viðfangssemi: SKÁLABREKKUGATA 22,  
PINGVÖLLUM

Verkhliu: ÚTVEGGJAGRINDUR  
SKÝRINGAR

Mælikvarði: 1:50  
Teiknað/Reiknað: ssh

Dagsetning: Stóru-Sandvík 4, í mars 2014

Sampykka: *Sam. S.*

Verknúmer: 14-674

Teikn.númer: 2-05