

SAMPYKKT
 11 MAI 2010
Helgi Kjartansson
 Byggingafurtri uppsv. Amessýslu og Flóahf.

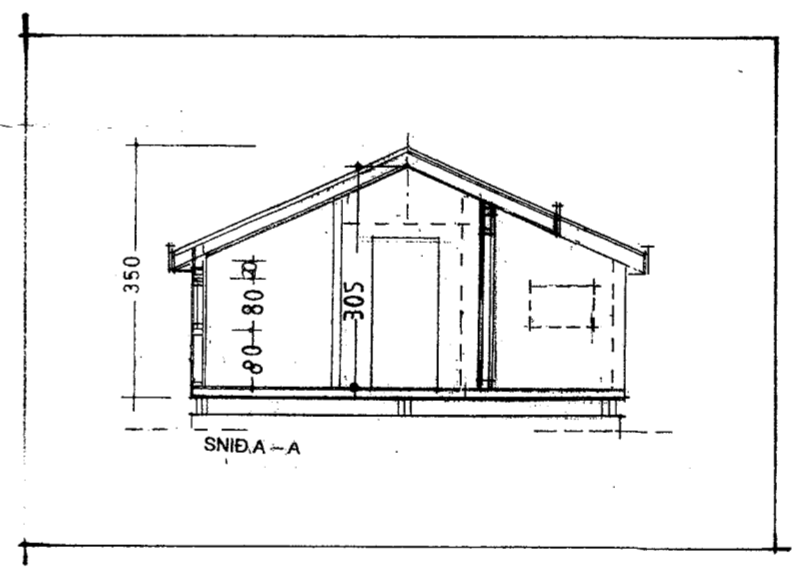
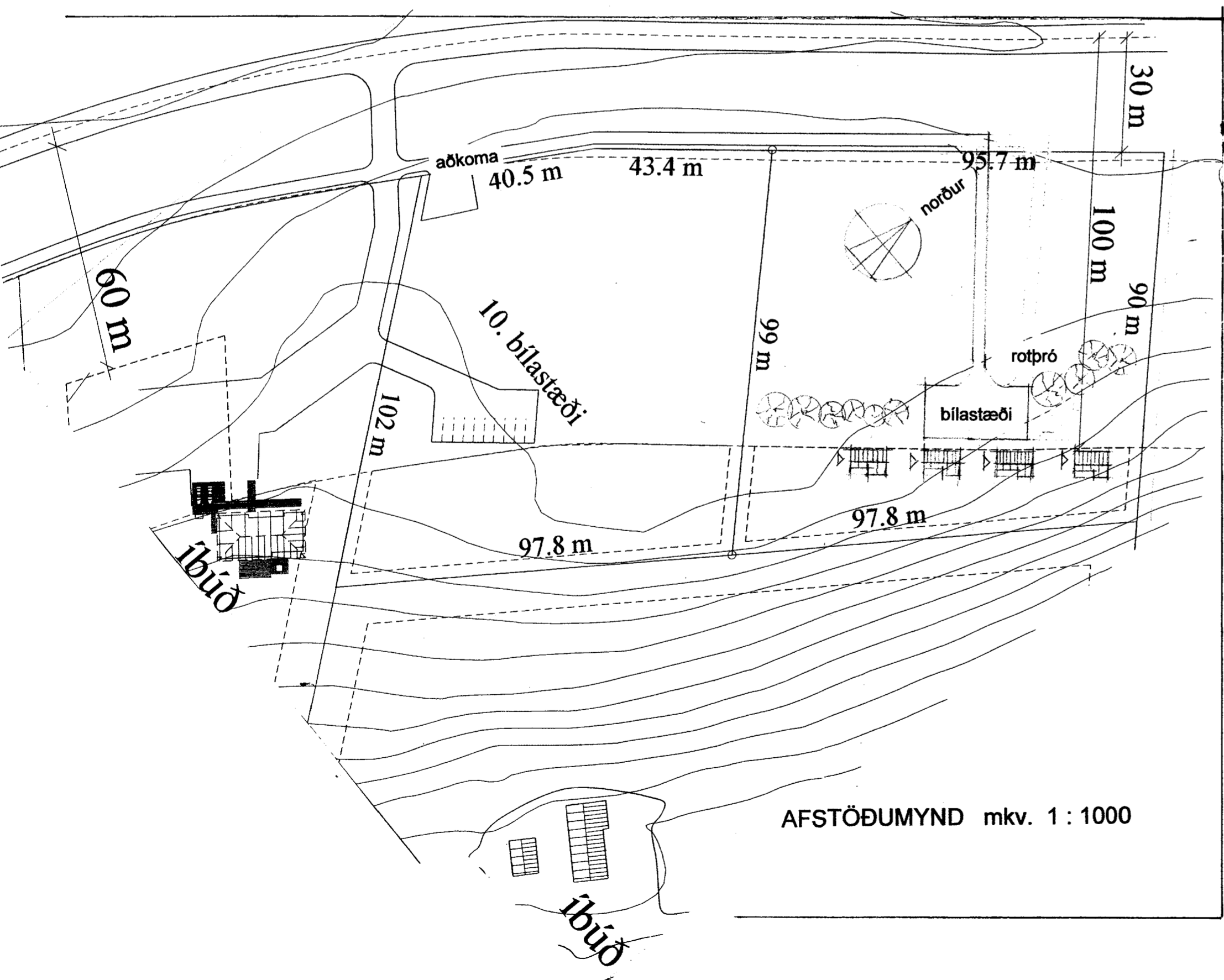
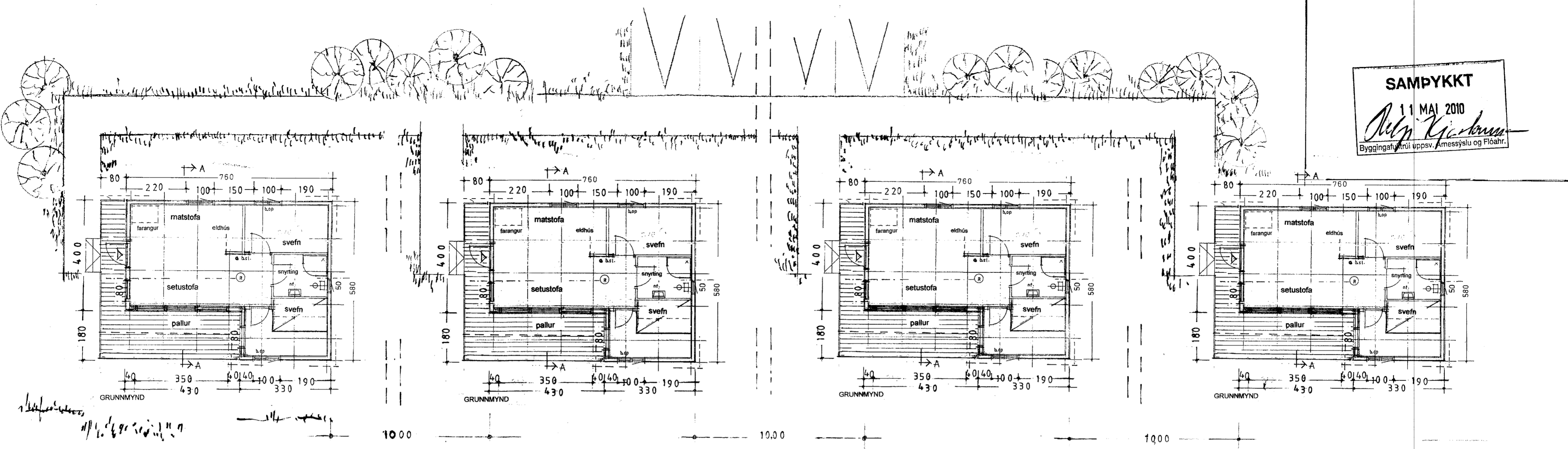

BYGGINGARLÝSING
 Um er að ræða fjögur hús, hvert 36 ferm. að grunnfleti, ætluð til útleigu við ferðapjónustu. Leitast er við að húsin séu lágreist. Timburklæðning að utan er lóðrétt, bandsöguð panelklæðning, lituð brúnum litum. Þak er klætt báruáli í dökkum lit, jafnvel svart. Trjágróður við húsin yrði lágvaxinn, lauftré. Á afstöðumynd er mænislína húsanna sýnd samsíða þjóðvegi, bil milli húsa er tíu metrar.

Húsin verða flutt tilbún á staðinn, fest á undirstöður, sem eru steinsteyptir bitar á þjappaðri fyllingu. Þau eru byggð upp á þremur dregurum (2 x 2" x 8"). Gólfbitar eru 2" x 8". Timburgrind útveggja er 48 x 148 mm. Grindin er klædd 12 mm. krossviði. Loftrásarbil er undir ystu klæðningu, sem er 2mm. nótaður panell. Einangrun útveggja er 150 mm steinull. Að innan er klætt með plastfólú til rakavarnar og 9 mm krossviði. Kólnunartölur útveggja skulu vera í samræmi við ÍST 66 < 0,4 (W/m 2k). Gler í gluggum er K-gler. Þaksperrur eru 60 x 200 mm. Klætt er ofan á sperrur með 25 mm. borðaklæðningu og þakpappa > 50 PAM. Þak er klætt með lituðu báruáli. Einangrun í þaki er 180 mm steinull. Útloftun er yfir einangrun í hverju sperrubili. Undir loftklæfningu er 0,20 mm. þolplast. Þakniðurföll og rennur eru utanáliggjandi og komi frá viðurkenndum aðila.

Í húsin skal setja reykskynjara og handslökkvitæki. Flóttaleiðir (b.op) séu 50/50 sm. eða meira, staðsett ekki ofar en 120 sm. frá gólf

FERÐAÞJÓNUSTU HÚS
 á 9050 fermetra skipulagsreit sem tengist
SKÁLABREKKU 3, ÞINGVALLASVEIT,
 Bláskógabyggð

Teikn.: grunnmyndir, snið, afstaða Dags: 28. 03. 2010
 Teiknistofa NICO (570796 - 2599) nicobje@hotmail.com
 Arkitekt Björn J. Emilsson (280534 - 4639)