

# Sumarbústaður í landi Efri-Reykja í Biskubstungum, Árn.

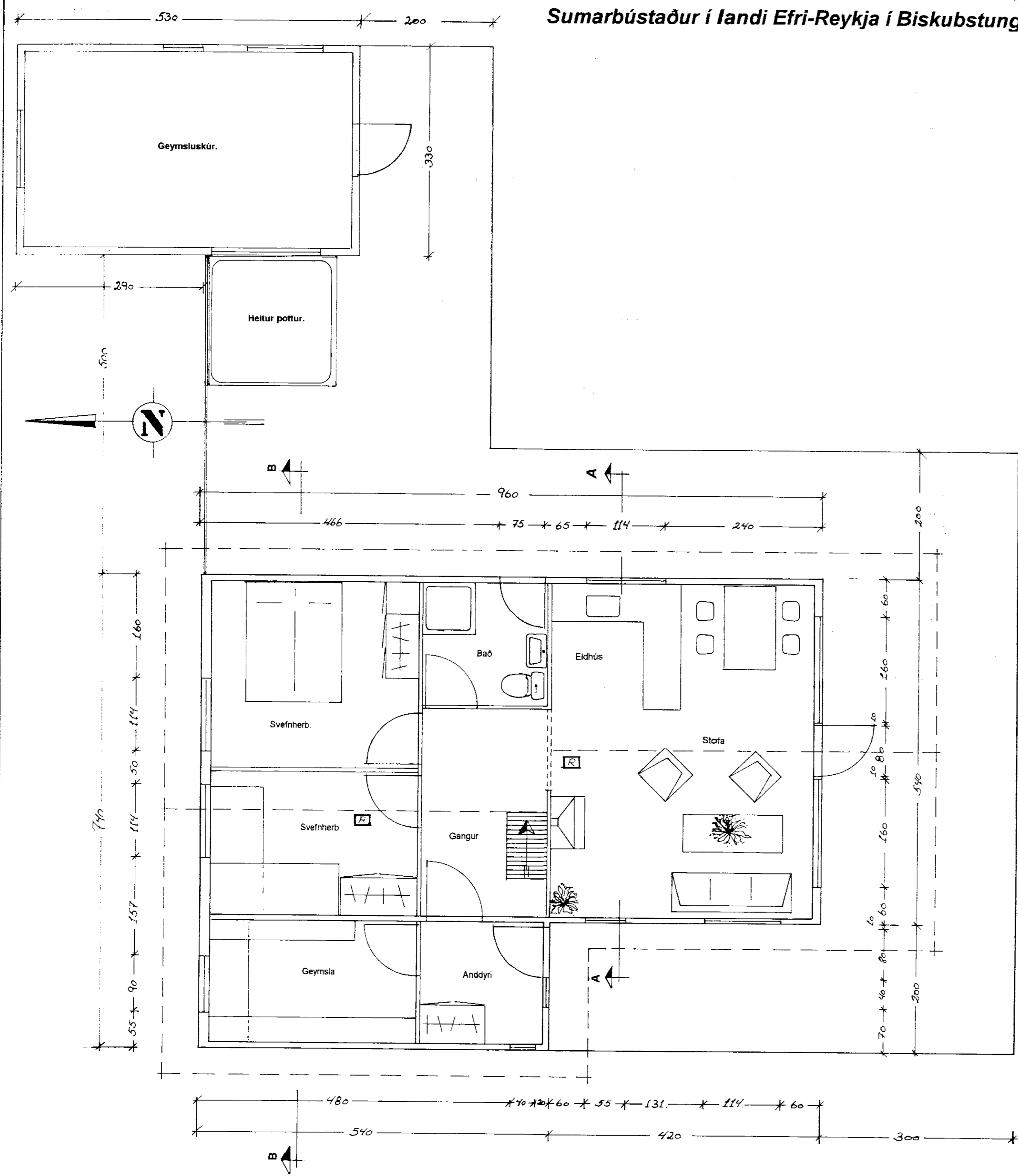

Grunnmynd 1:50

## Skýringar:

Bústaðurinn er byggður úr timbri á steinsteypar undirstöður.  
 Að utanverðu er hann klæddur með kúptri panelklæðningu.  
 Á þaki er litað stál, þakhalli er 30 gráður.  
 Gler í gluggum er tvöfalt einangrunargler.  
 Á svefnlofti er björgunarp.  
 Öll klæðning í lofti og veggjum skal vera a.m.k í flokki 2  
 [R] = Reykskinjari

## Stærðir:

Heildarflatarmál er 62,6 m<sup>2</sup>  
 Flatarmál svefnlofts er 29,16 m<sup>2</sup>  
 Mesta lofthæð á svefnlofti er 2,0 m  
 Flatarmál geymsluskúrs er 17,5 m<sup>2</sup>

Semp. 29.16.95  
*Harald Stefánsson*

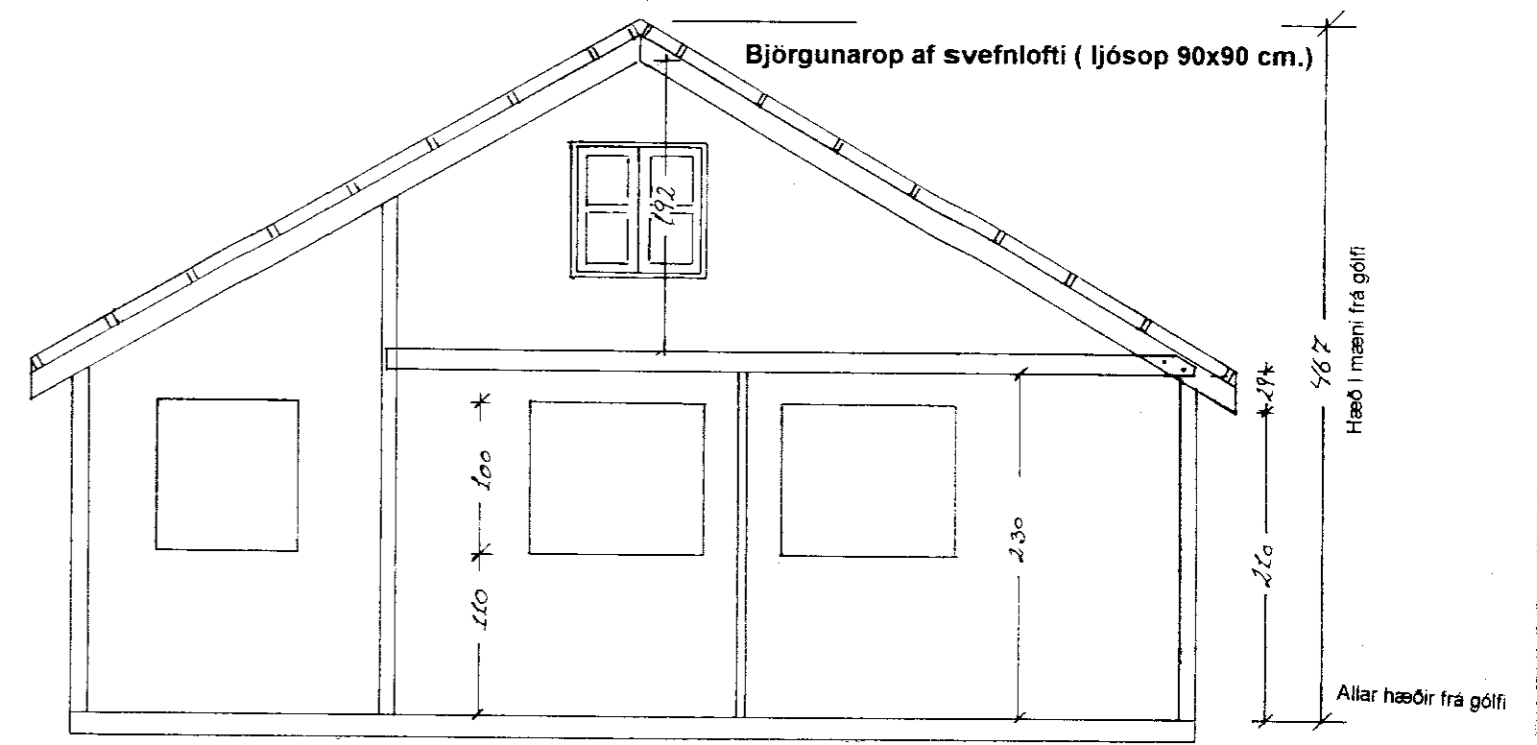

Snið B-B 1:50

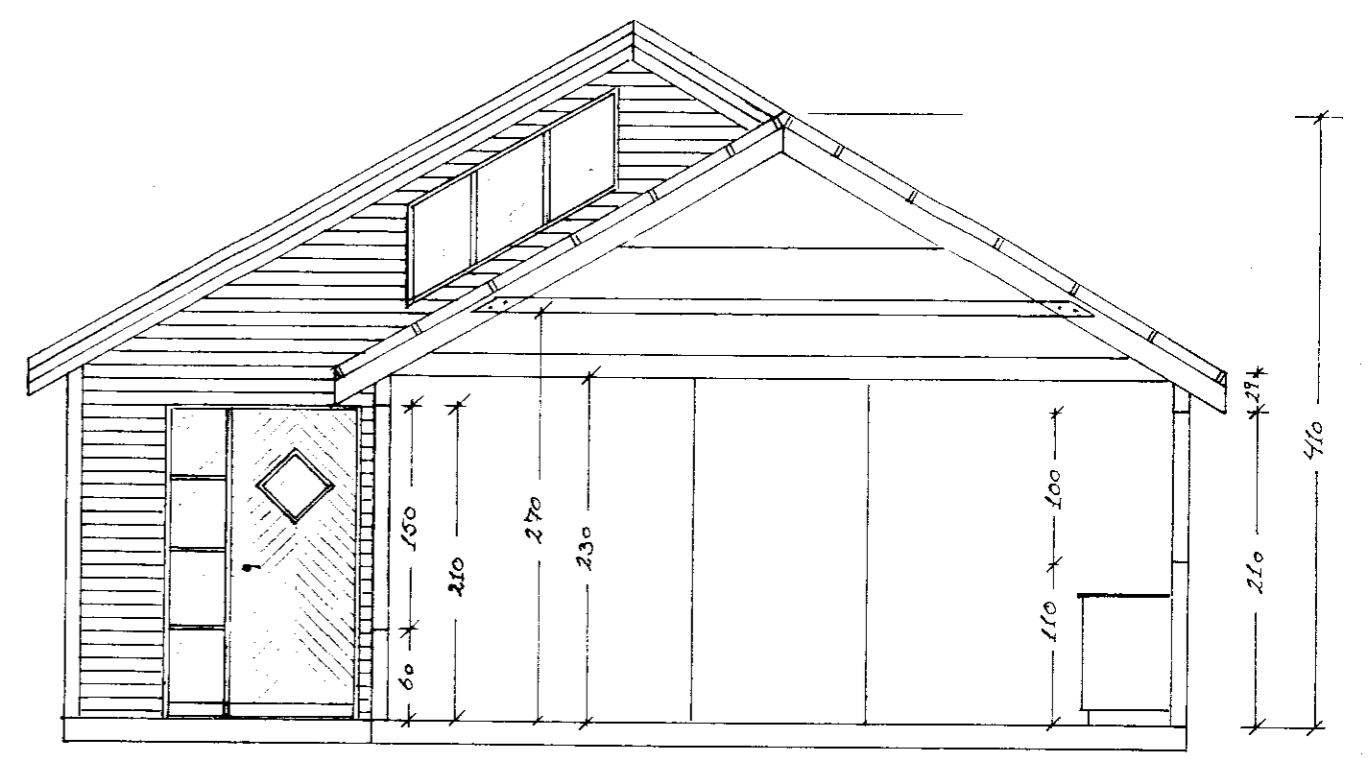

Snið A-A 1:50

Öll mál eru í sentimetrum nema annað sé tekið fram.

Björgvin Magnússon Byggingarfræðingur. M.B.F.I. Hofslundi 15, 210 Garðabæ, Sími: 565-7828, Fax: 565-7828.		
Verk: Sumarbústaður Haraldar Stefánssonar lóð nr:66 í landi Efri-Reykja Biskubstungum Árn.		
Dags:	Mai-1995	Mælikvarði: 1:50
Breytt:	Grunnmynd af sumarbústað Mál 1:50 Snið A:A og B:B Mál 1:5	Teikning nr: 1
Teiknað af:	B.M.	Yfirfarir: <i>Björgvin Magnússon</i>