

Almennar skýringar - þakvirki

Allur viður er C18 eða betra. Við utanhúss skal fúverja. Allur saumur og festingar utanhúss skal vera með heitzinkhúð eða ryðfritt. Þak þéttklæðist með sléttri borðaklæðningu (25/150) er festist með heitgalv. saum 31/70 (3"), minnst 3 stk. í sperru/borð, 1 m inn á þakbrúnir skulu koma 4 stk. í sperru/borð. Öll mál í mm nema annað komi fram. Loftun skal gerð með 2x3 stk. Ø40 í hvert sperrubíl. Lofta skal yfir alla límtrébita. Alls staðar þar sem timbur kemur að steypu skal setja þakpappa á bakvið.

Festingar:

- F1**
2 stk. þakásanker (BMF) nr. 290, full negling, ks. 40/4.
- F2**
Bitaskór (BMF) 48x136 nr.320, negling 2x8 stk. ks. 40/4 í límtré/bita og 2x6 stk. í sperru.
- F3**
Bitaskór (BMF) 60x160, negling 2x8 stk. ks. 40/4 í límtré/bita og 2x8 stk. í sperru.

F10 og F12
Sjá sérrmyndir

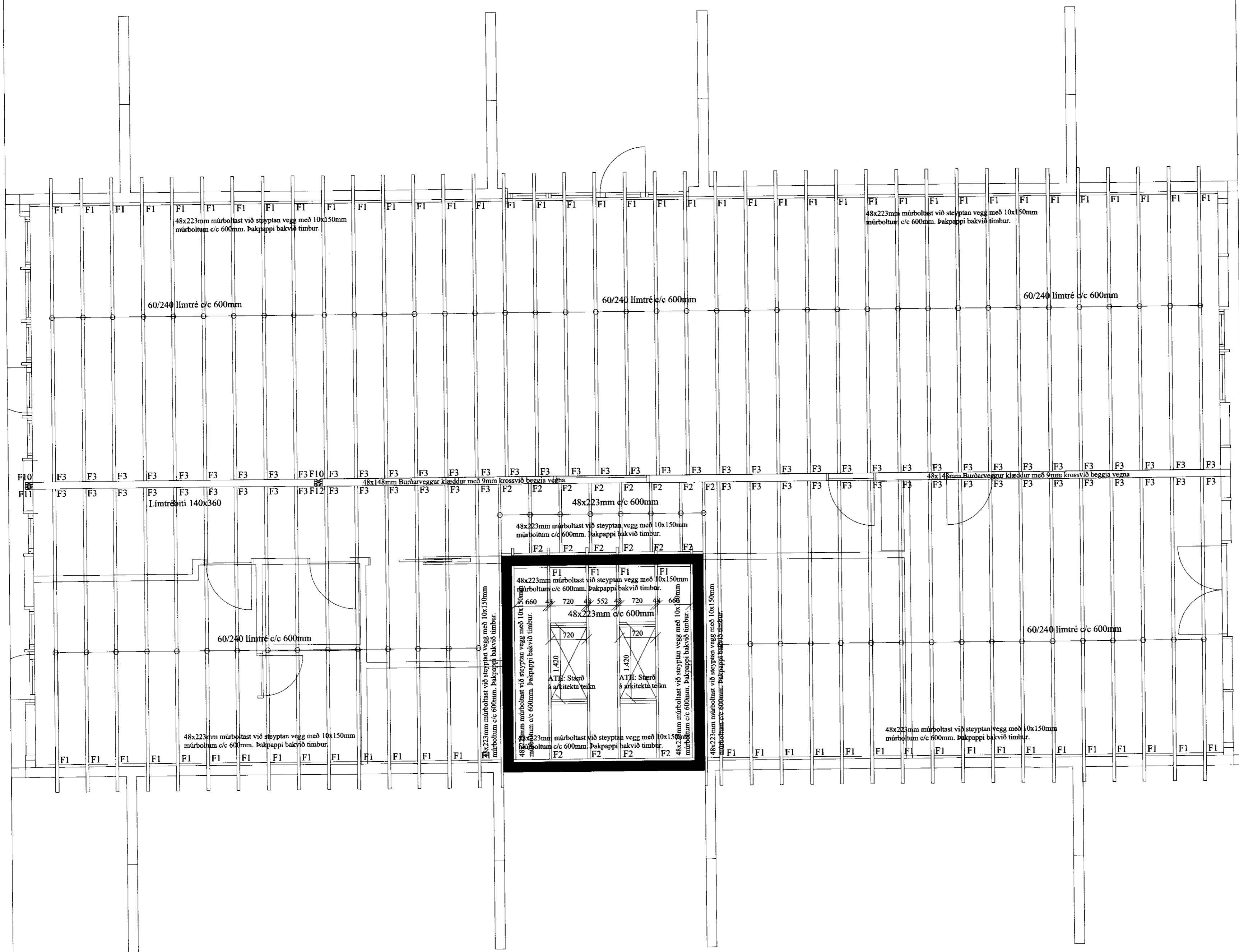

VERK:	Skólavegur 4 - Reykholti 801 Bláskógabyggð	TEIKN NR.:	270
HLUTI:	Burðarvirki Grunnmynd þaks	KVARDI:	1:50
DAGS:	11.01.10	TEIKN:	BL
	SAMF: 040546-2009 Björgvin Viglín	NR:	01 036
Bent Larsen Fróðason Fellskefi 2 801 Bláskógabyggð Símar: 844-7699 - 486-8855 E-mail: bentlarsen77@hotmail.com			