

Byggingarlýsing:

Um er að ræða nýbyggingu (aðstöðuhús) á lóð í Skógarhlíð við efra Apavatn Bláskógabyggð. Húsið mun standa eins og teikning sýnir. Gert er ráð fyrir bílastæðum neðst í lóð og akstursvegi að bústað. Stór pallur verður við húsið og gert ráð fyrir heitum potti með læsanlegu loki. Potturinn skal standa minnst 40 sm upp fyrir aðliggjandi pall.

Nánari útlístan:

Undirstöður: staðsteyptar, 75mm sökkuleinangrun utaná sökkla, 75mm einangrunarplast
 Gólf: staðsteypt, gólfhiti REHAU eða sambærilegt.
 Útveggir: Steyptar forsteyptar einingar með 100mm einangrun (nánari lýsing frá framleiðanda). Ytri áferð með ljósum marmarasalla. Sútur á norð-vestur hlíð staðsteyptar með steiptum bita fyrir ofan
 Innveggir: Léttir gífsveggir. Veggur milli íbúðar og bílskúrs EI-60 (brunaveggur) með hurð EI-CS30.
 Gluggar og hurðir: Ýmist hefbundnir timburgluggar eða þá ál/timbur.
 Tvöfalt K-gler í gluggum
 Þak: Hefbundið bærustál, 25x150mm borðaklæðning eða 15mm vatnslímdur krossviður, þakpappi af viðukenndri gerð, 50x225mm þaksperrur, 200mm þakull, rakavarnarlag, raflagnagrind 45x70mm (innfelld lýsing)
 [I]: Handslökkvitæki í anddyri = HSL
 [II]: Reykskynjari í holi/gangi-stofu = R

Brúttóflötur húss: 150,4 m²
 Brúttórúmmál húss: 542,4 m³, án botns: 512,3 m³

SAMPYKKT
 07. DES. 2011
Páll R. Valdimarsson
 Byggingafráttíðni uppáv. Ámessýslu og Flóahv.

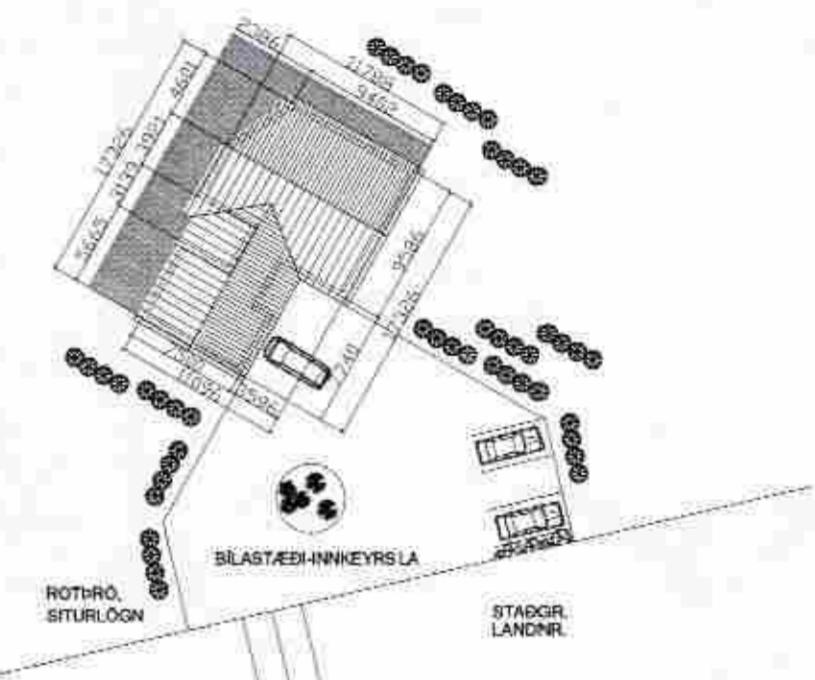

AFSTÖÐUMYND 1:500



SNID A-A

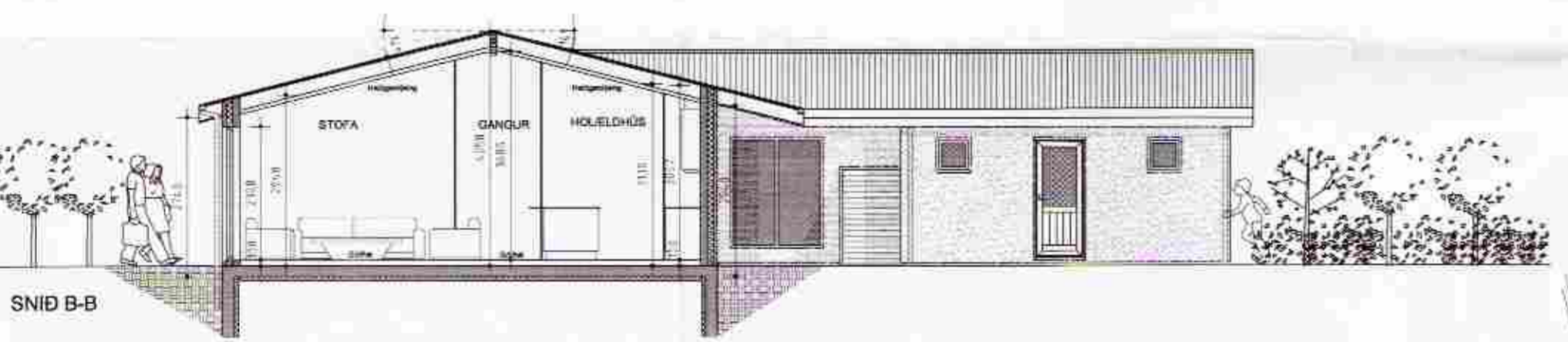

SNID B-B

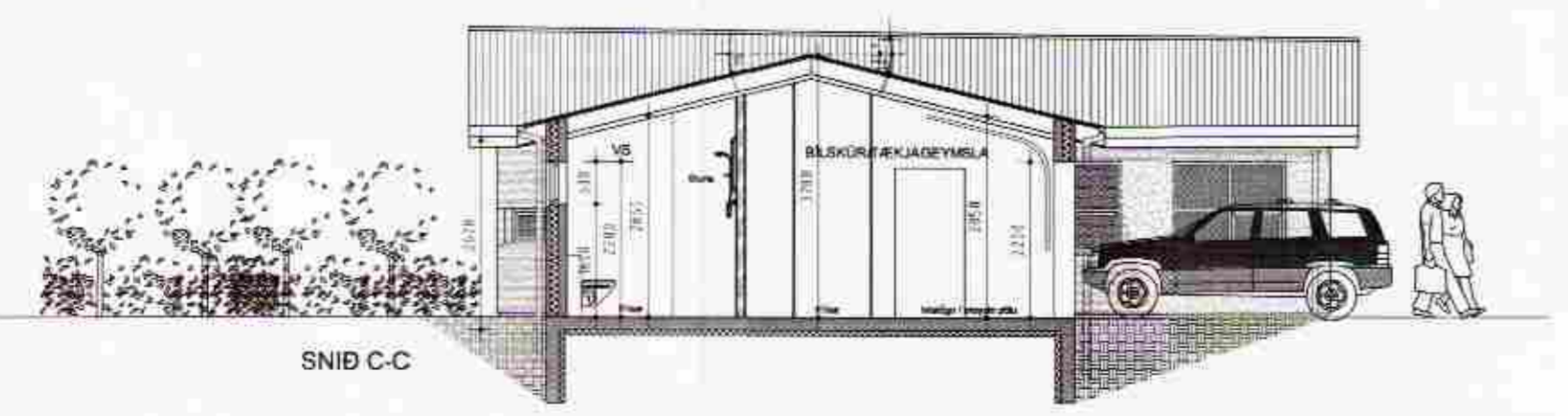

SNID C-C

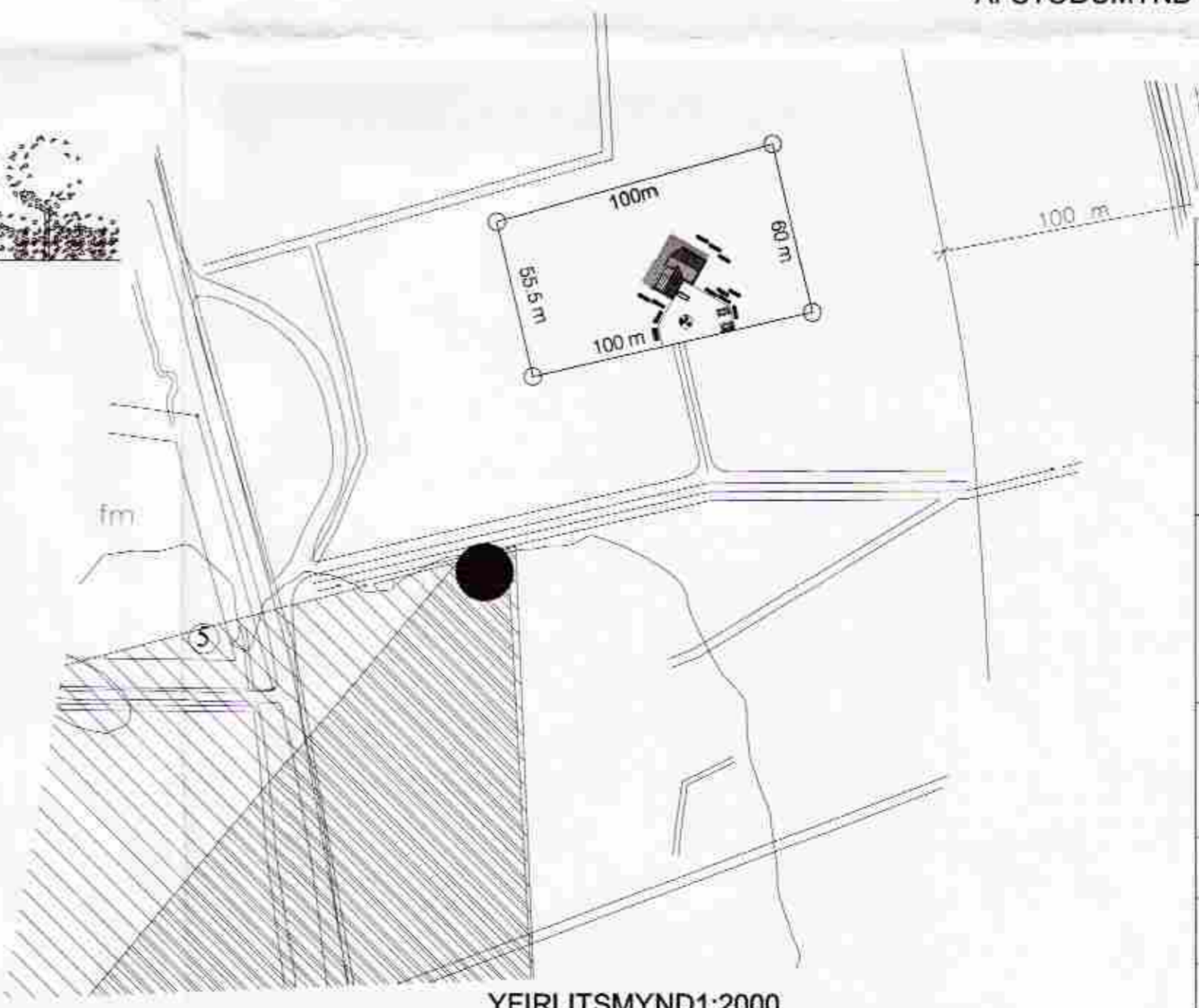

YFIRLITSMYND 1:2000

Br.A:	
Br.B:	
Br.C:	
ATHS.:	
PÁLL R VALDIMARSSON, bfi	
PRV HÖNNUN	SMYRLAURAUNI 24 220 HF KT: 210363 - 2549 SÍMI 565-2171, GSM 860-1989 prv@simnet.is
Verkhöf:	AÐSTÖÐUHÚS EFRA-APAVATN LAUGARDAL BLÁSKÓGABYGGÐ
Verkhöf:	ADALTEIKNING
Verkhöf:	SNID,AFSTÖÐUM.YFIRLITSMYND,BYGGI.
Hannað:	HL,PRV
Tekin:	PRV
Mævi:	1:100,1:500,1:2000
Seríu:	<i>Páll R. Valdimarsson</i>
Dag:	31.05.2011
Nr.	100