

Samþykkt

15 MAI 2007
 Hilmar Ólafsson
 Byggingarfulltrúi uppsveita Árnessýslu

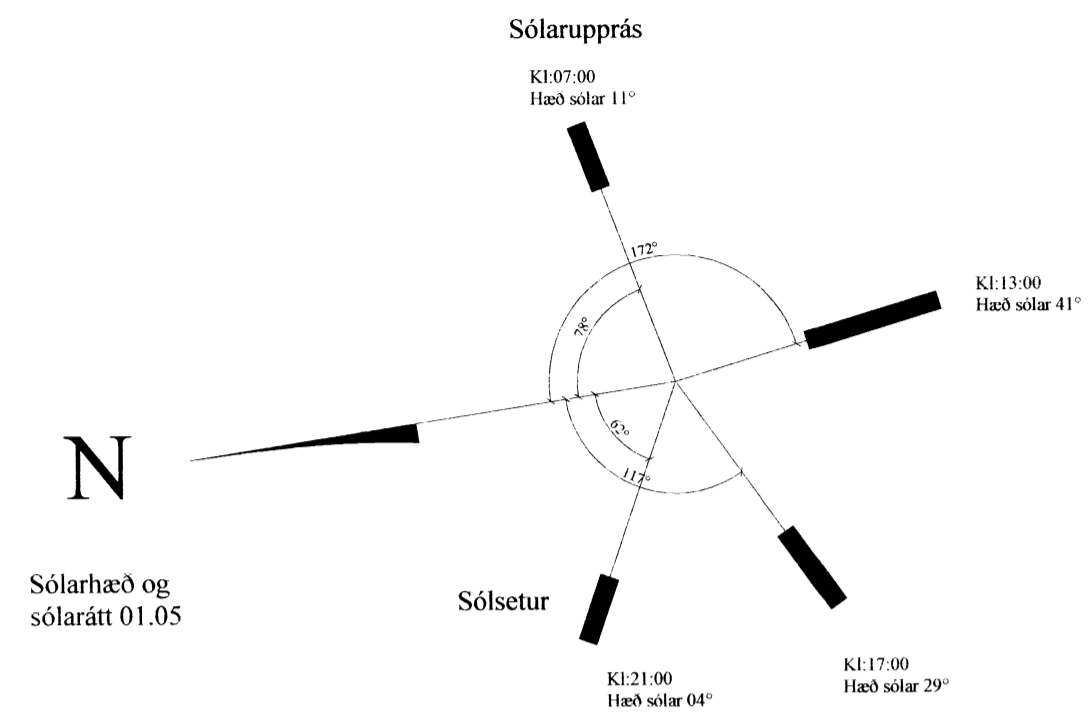
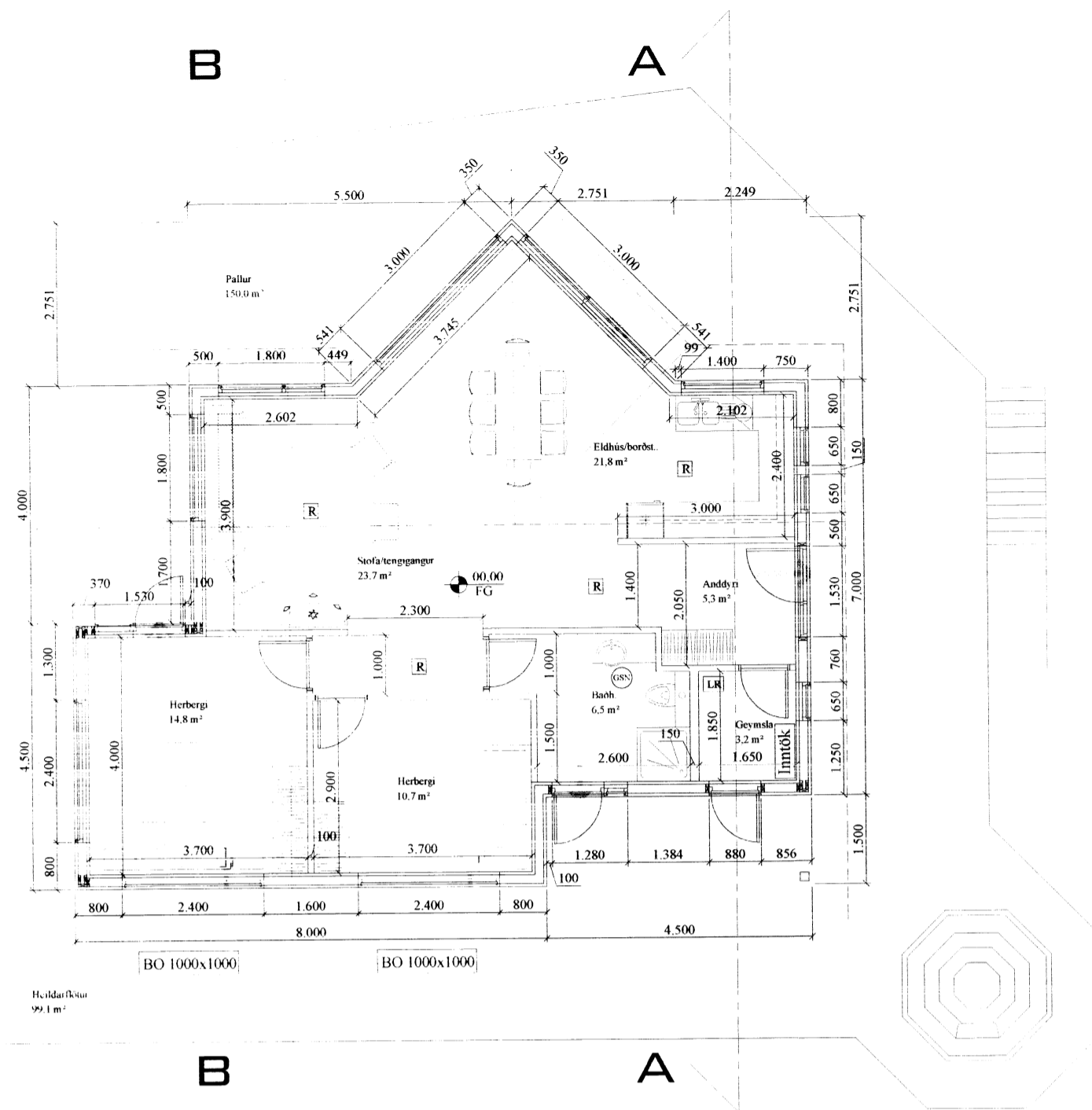

Sólarhæð og sólarátt 01.05

Almennar skýringar:

Efni og gerð:
 Sökkull og gólfplata, eru úr járnþentri steinsteypu. Þak er timburþak. Þakið er borðklætt og þar ofan á kemur bárujárn stálklæðning. Útveggir eru timburveggir, klæddir á utan með Alu-zink klæðningu og liggjandi timburklæðningu. Lagir eru lagðar í raflagnargrind í útveggjum, grind milliveggja og gólf. Hitakerfi er gólfhitu.

Við val og staðsetningu á handslökkvitækjum má leita ráðgjafar hjá slökkviliðsstjóra og hafa þeir hljóðn af leiðbeiningum og reglum Brunamálastofnunar ríkisins og Vinnueftirlits ríkisins. Handslökkvitæki skulu vera í samræmi við ÍST-EN3. Reykskynjarar eru samtengdir. Allar útihurðir (hurðarflekar) eru 900 mm að breidd einning hurð inn úr anddyri aðrar hurðir eru 800mm.

Annað:

Einstakir byggingahlutar	W/m ² K
Byggingarhluti	0,40 (150 mm steinull)
Útveggir	0,20 (200 mm þakull)
Þak	0,30 (75 mm plasteinangrun.)
Gólf	2,00 (Tvöfalt k-gler)
Gluggar (k-gler)	3,00 (35 mm gegnheil viður)

- ➔ Rýmingarleið
 - R Reykskynjari
 - LR Loftræsting
 - GSN Gegnumstreymisniðurfall
 - BO Björgunarop (stærð gefin á teikn.)
 - XX.XX FG Gólfkvóti í m á frágengið gólf
- Öll mál í mm nema annað er tekið fram

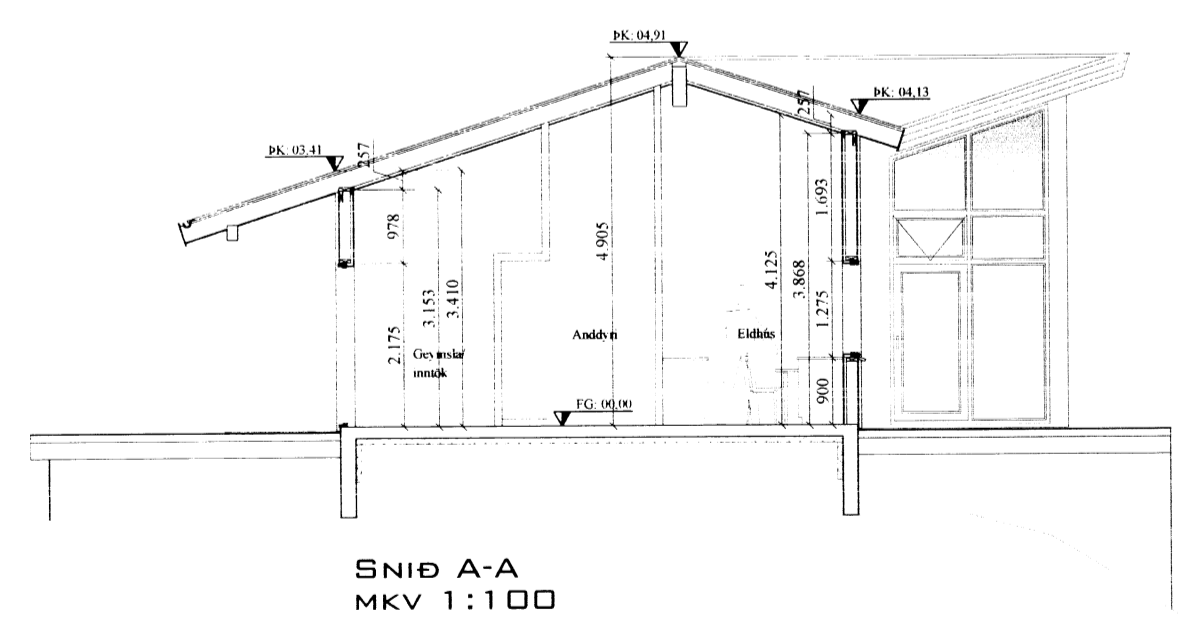

SNÍÐ A-A MKV 1:100

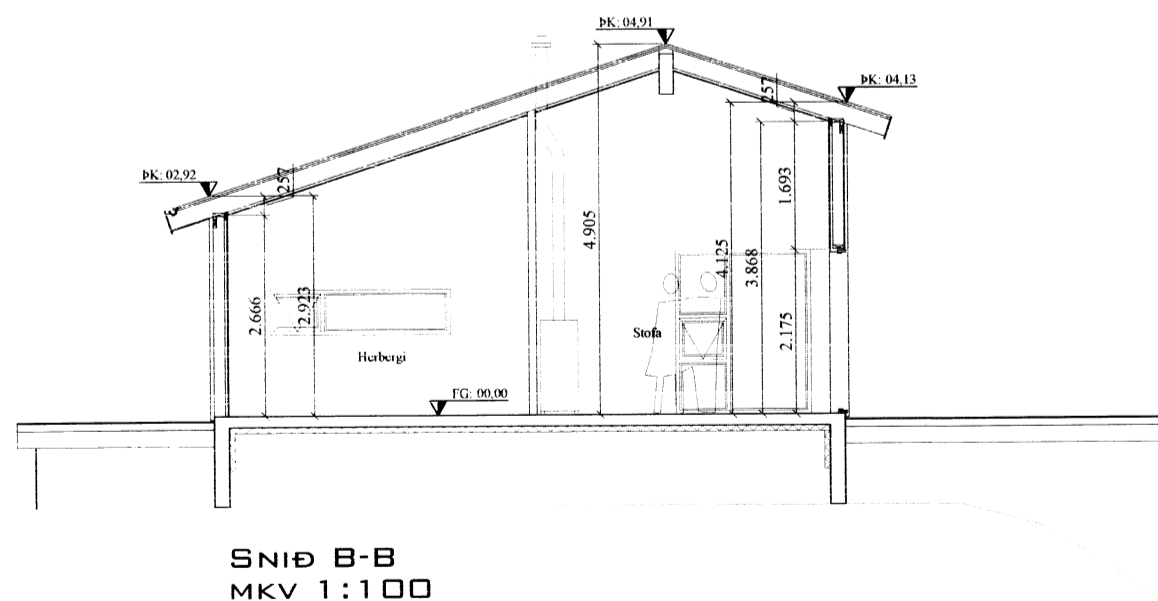

SNÍÐ B-B MKV 1:100

A			
Br:	Hverju breytt:	Dags:	Kvittun:
Svínahlíð-Sumarhús Grímsnes- og Grafningshreppi			Teikn nr: 100
Aðalteikningar Grunnmynd og snið			Frumstærð: A2
Dags:	27.04.2007	Mkv:	1:100
Flann:	AI	Samþ:	020162-3099
V.nrD6	108	Teikn:	AI

VGS
 VERKFRÆÐISTOFA
 GUÐJÓNS P. SIGFÚSSONAR EHF.
 AUSTURVEGI 42, 2. HÆÐ,
 800 SELFOSS
 S: 482 2805, F: 482 3818
 NETFANG: VGS@VGS.IS