

MÓTTEKIÐ
 02/06.2010
 Byggingafulltrúi uppsv. Ámessýslu og Flóahæ.
[Signature]

Skásagaðir bjálkar í göflum skrúfast saman m. galv. tréskrúfum c/c 60 cm. sjá lið 18 á blaði nr. SN1

SNID "1"

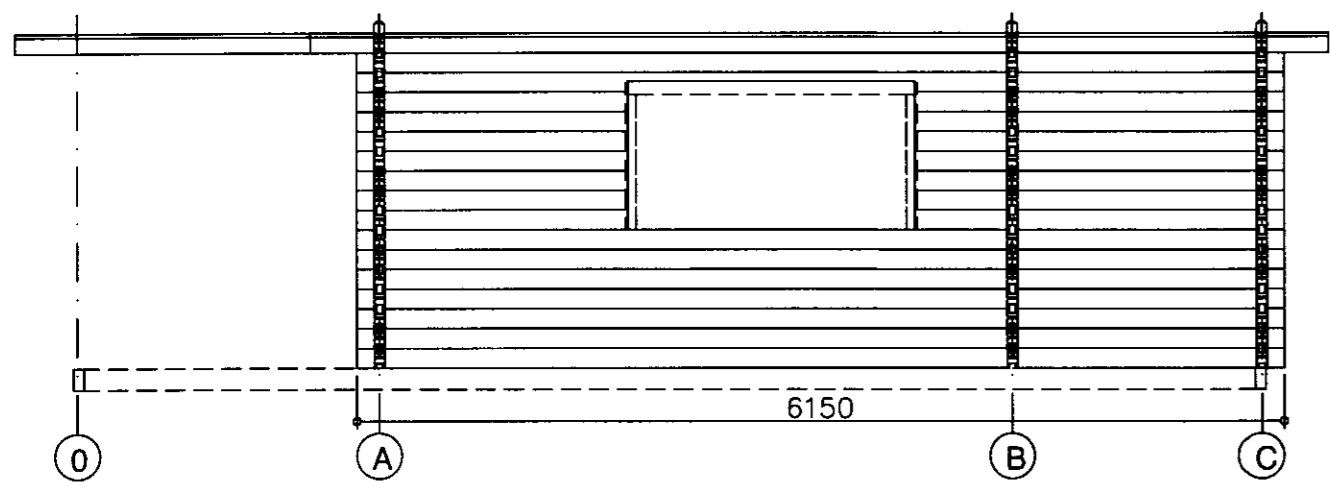

SNID "3"

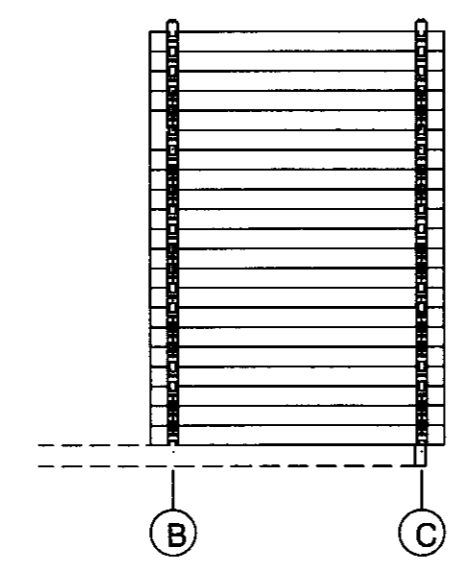

SNID "C"

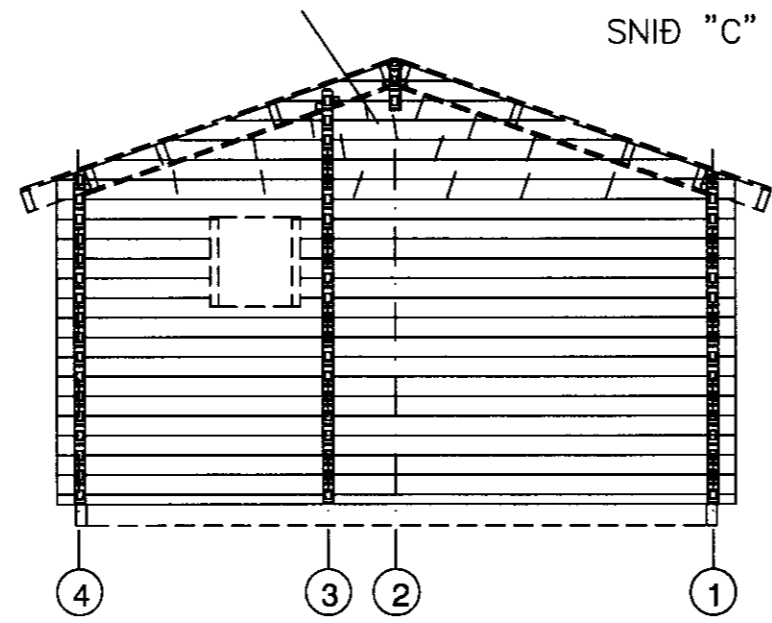

Hliðarmynd gaffl festing skásagaðra bjálka

Skásagaðir bjálkar í göflum skrúfast saman m. galv. tréskrúfum c/c 60 cm. sjá lið 18 á blaði nr. SN1

SNID "A"

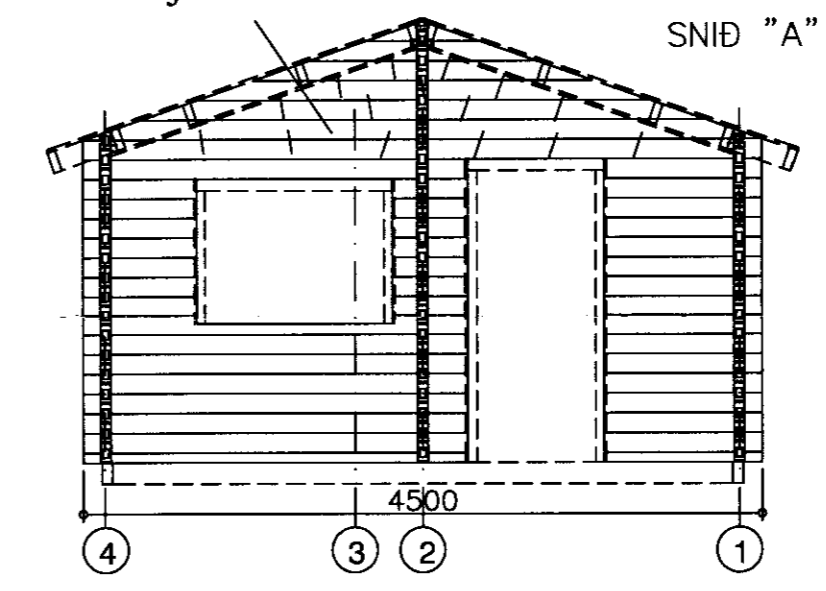

SNID "2"

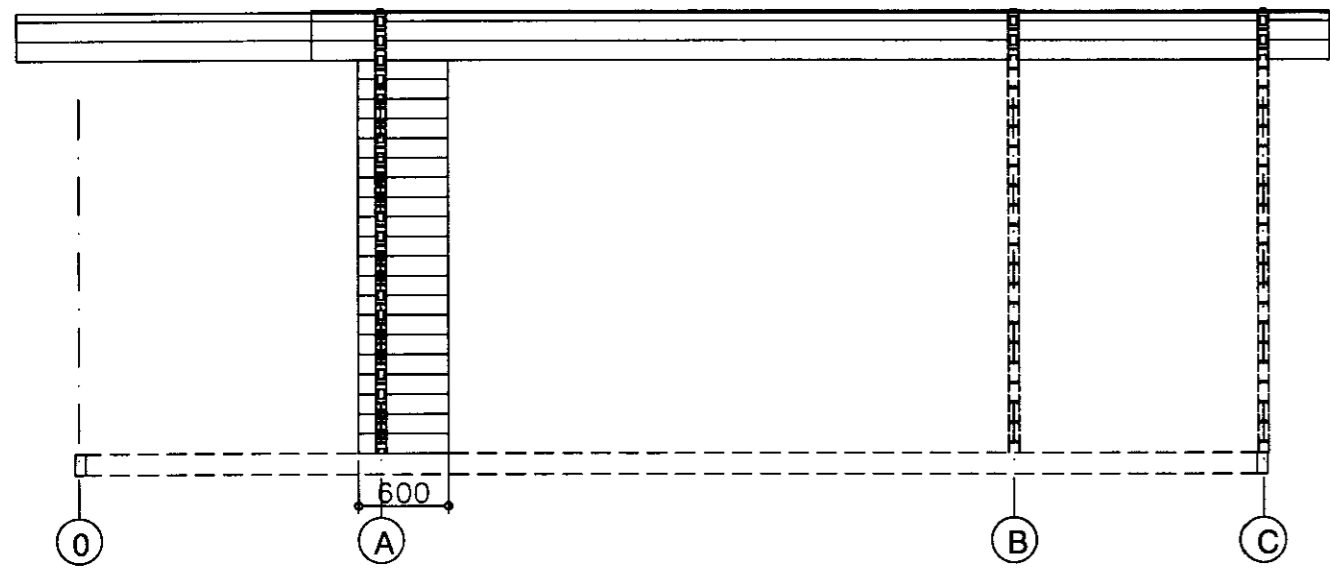

SNID "4"

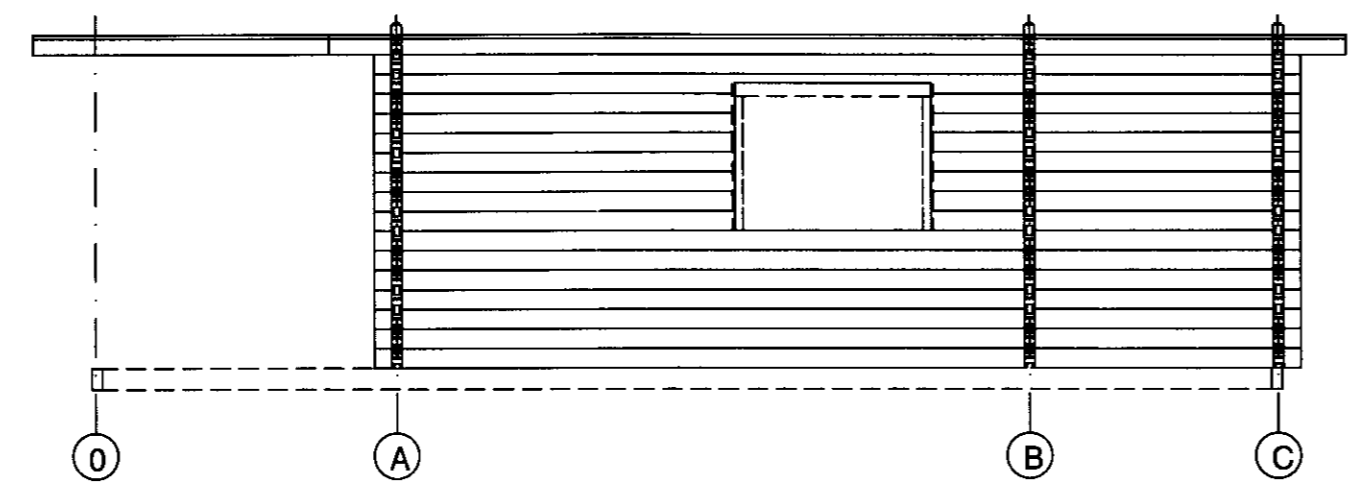

Hliðarmynd innveggjarbiti festing skásagaðra bjálka eins og á göflum

SNID "B"

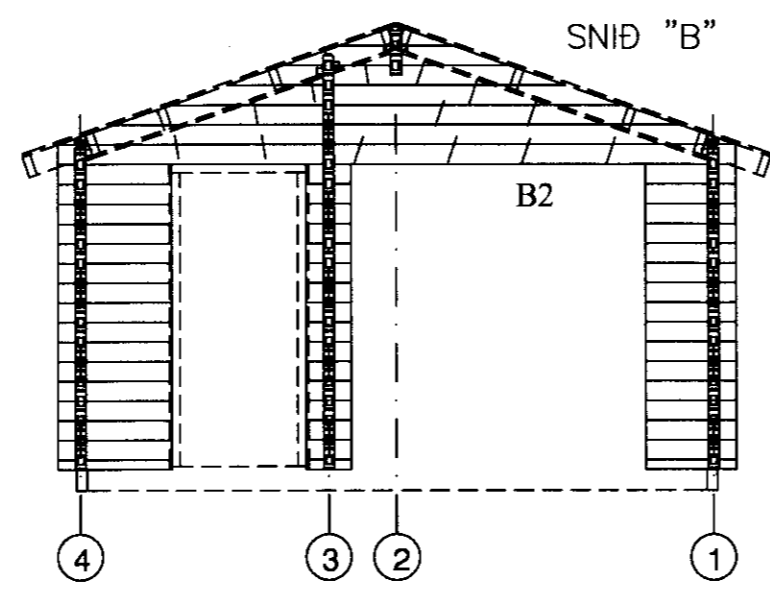

INNVEGGJABITI

SKÝRINGAR:

ÚTVEGIR:

ÚTVEGGIR ERU BYGGÐIR UPP ÚR 70X140 NÓTUDUM BJÁLKUM FÚAVERJA SKAL BJÁLKA KLÆDNINGU MED C-TOX, SADOVC 35 EÐA ÖÐRU JAFN GÓÐU FÚAVARNAREFNI (EIN YFIRFERÐ) GÓLF SJÁ SÉRTEIKNINGU AF GÓLFI. FESTING ÞAKS OG ÚTVEGGJA VIÐ REIMSTYKKI OG FÓTSTYKKI.SJÁ SNIDMYNDIR. GLUGGAR SKULU FESTIR Í GRIND MEÐ LÍMKÍTTI AD ÖÐRU LEYTI VÍSAST Í SÉRTEIKNINGAR.

Allur saumur og stálfestingar skulu galvaniseraðar.

Sjá nánar sérteikningar á blaði SN1

25 m2 Gestahús
 Suðurbraut 5, í landi Miðfells Þingvallasveit

Hliðarmyndir gafflar hliðar og innveggir

Eigandi Laufey Árnadóttir kt. 240890-2249

ABS
 -teiknistofa-
 Jóhannes Pétursson
 Byggingateknifræðingur
 Kt. 010448-3959
 S: 567-5107

Hannað:	J.P.	Dagsetning:	28.06.2010
Teiknað:	J.P.	MKV:	1 : 50
Samþykkt:	<i>[Signature]</i>	Nr. teikningar:	HL-01