

GRUNNMYND 1:100

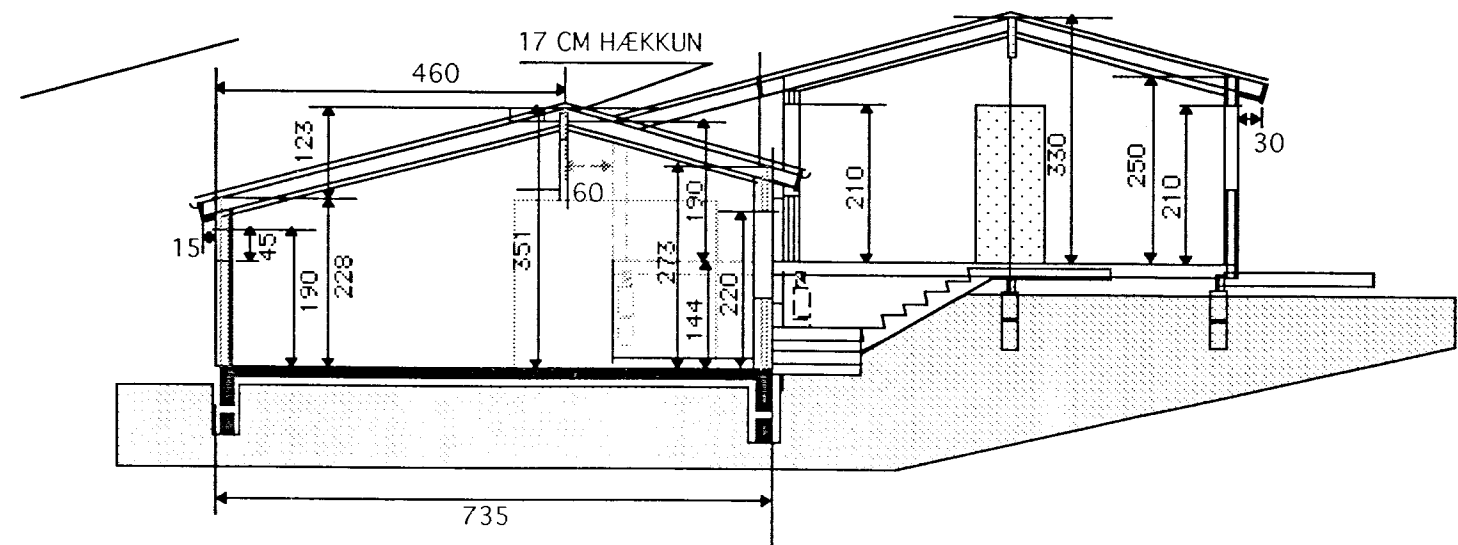

SNIDA-A

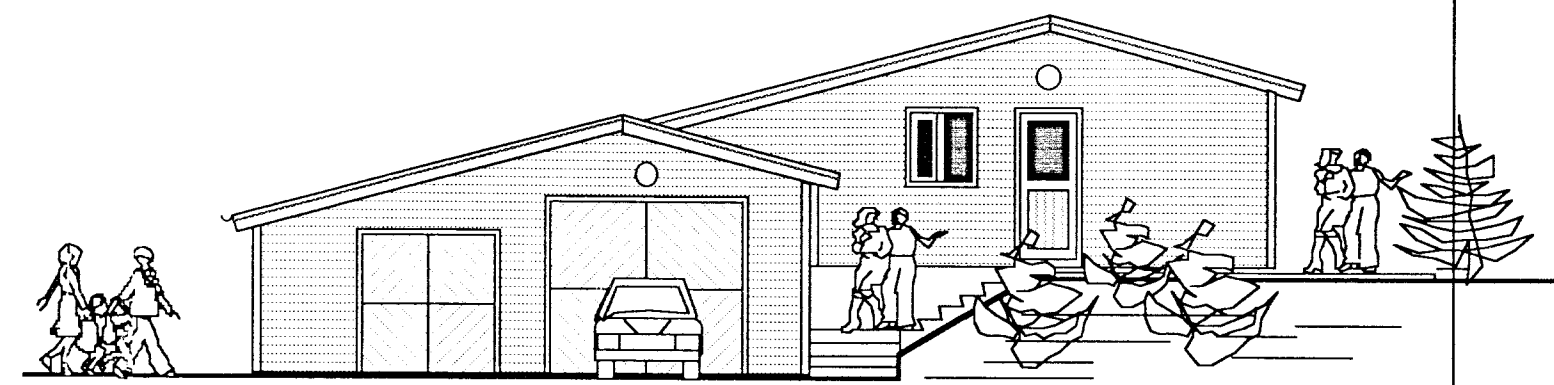

AUSTUR

VIÐBYGGING

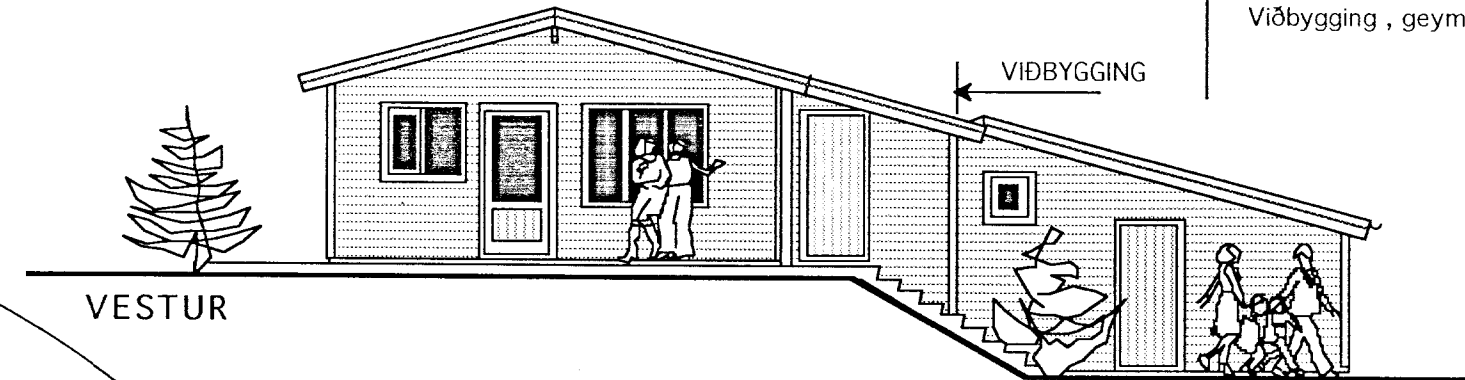

VESTUR

VIÐBYGGING

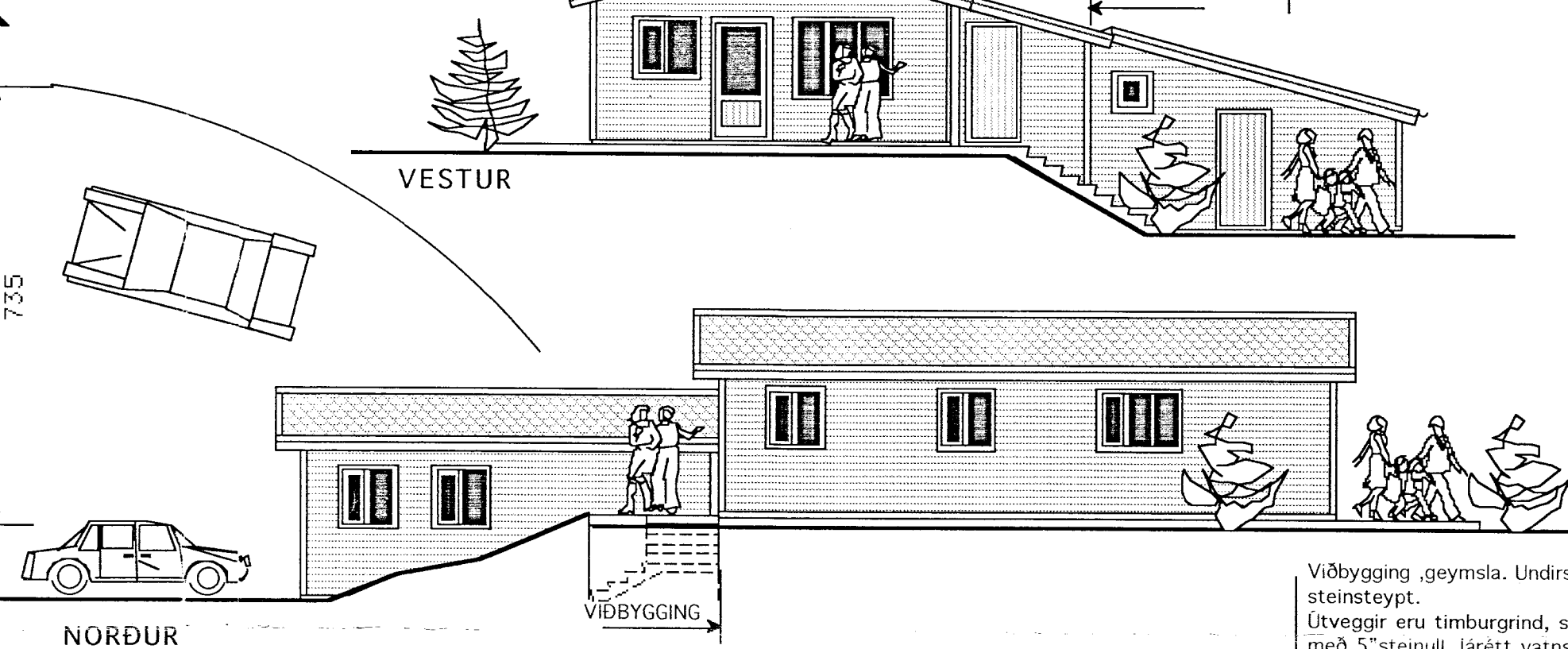

NORÐUR

VIÐBYGGING

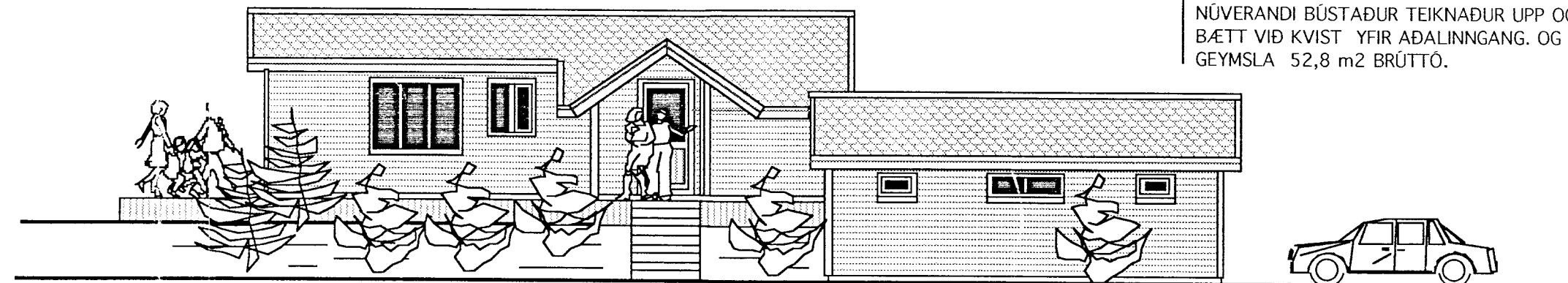

SUÐUR

VIÐBYGGING

Samp. 08.07.2003

BYGGINGARFULLTRÚI  
BLÁSKÓGABYGGÐAR

*Gísli G. Gunnarsson*

Núverandi bústaður brúttó 67,8 m<sup>2</sup>  
Viðbygging, geymsla brúttó 52,8 m<sup>2</sup>

Viðbygging, geymsla. Undirstöður og gólfplat eru steinsteyp. Útveggir eru timburgrind, stoðir 2" x 5", einangraðir með 5"steinull. lárétt vatnslæðning. Sperrur eru 2" x 8" einangrun 7" þakull. Lítrésbiti í mæni, málmklæðning.

NÚVERANDI BÚSTAÐUR TEIKNADUR UPP OG STAÐFÆRÐUR BÆTT VIÐ KVIST YFIR AÐALINGANG. OG GEYMSLA 52,8 m<sup>2</sup> BRÚTTÓ.

BREYTT 15 MAÍ 2003  
Bætt við 3 gluggum á suður hlið geymslu  
Mænir nýbyggingar (geymslu) hækkar um 17 cm

TEIKNISTOFAN <b>KVARÐI</b>	Verkefni	SUMARHÚS Í LANDI SKÁLABREKKU ÞINGVALLASVEIT VIÐBYGGING
	Heiti	GRUNNMYND - SNIÐ ÚTLITSMYNDIR

kvarði	1:100	verk.nr	
dags.	25 ÁGÚST 2002	dags br.	15 MAÍ 2003
hönnun	G. G.	teikn nr	A-1
teikn	G. G.		

Hringbraut 17 220 Hafnarfirði  
s. 555-2020 fax 555-2021  
Gísli G. Gunnarsson BFI kt. 0206492409  
www.kvardr.is

*Gísli G. Gunnarsson*