

KJALLARI

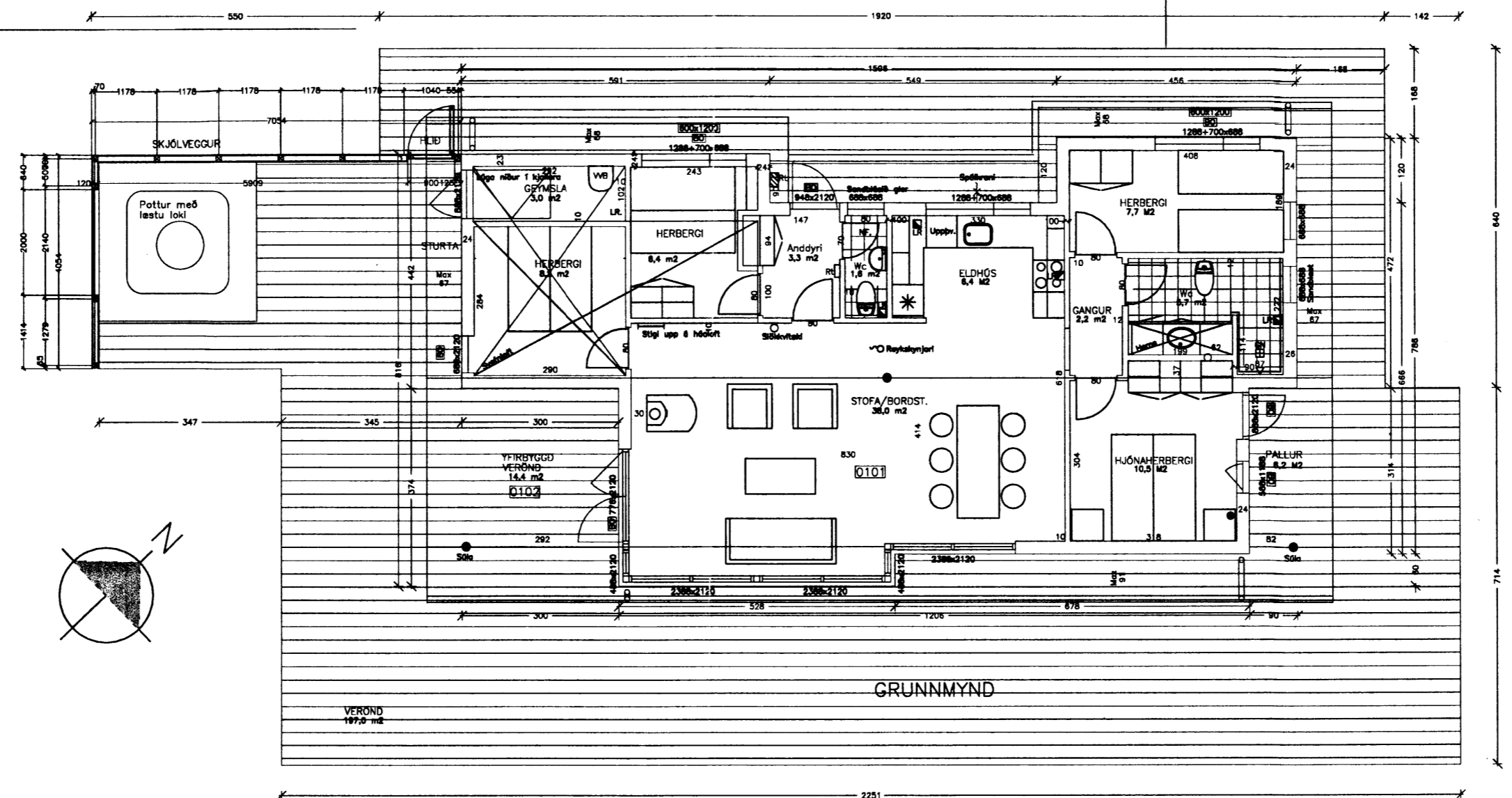

- Flokkun:
- Flokkur 1 hefur mál. 230cm eða ólaga, stál ben í gáttarmála.
- STOFA  
GDR: 14 mm Tarkett, 3 stöle Eik, oflamburð.  
Vegg: 15 mm líbasskur grampent.
  - ELDMÓS  
GDR: 14 mm Tarkett, 3 stöle Eik, oflamburð.  
Vegg: 15 mm líbasskur grampent.  
Vandastuðull á milli 2 veggja með þerþappi og oflamburð.  
Flísing og 4 gólfplötur.
  - BADHERBERGI  
GDR: Verktak oflamburð og þapp.  
Vegg: Verktak oflamburð og þapp.  
AÐV vegg: 15 mm líbasskur grampent.
  - KLÓSETT  
GDR: Verktak oflamburð og þapp.  
Vegg: 15 mm líbasskur grampent.
  - HERBERGI  
GDR: 14 mm Tarkett, 3 stöle Eik, oflamburð.  
Vegg: 15 mm líbasskur grampent.
  - SVAFHERBERGI  
GDR: 14 mm Tarkett, 3 stöle Eik, oflamburð.  
Vegg: 15 mm líbasskur grampent.
  - HERBERGI  
GDR: 14 mm Tarkett, 3 stöle Eik, oflamburð.  
Vegg: 15 mm líbasskur grampent.
  - HERBERGI  
GDR: 14 mm Tarkett, 3 stöle Eik, oflamburð.  
Vegg: 15 mm líbasskur grampent.
  - ANDDYRI  
GDR: Verktak oflamburð og þapp.  
Vegg: 15 mm líbasskur grampent.
  - GANGLUR  
GDR: 14 mm Tarkett, 3 stöle Eik, oflamburð.  
Vegg: 15 mm líbasskur grampent.
  - GEYMSLA, EIGNARLO  
Stærskipt gól, lamið.

Samþykkt

05 JUNI 2007

Byggingarfulltrúi uppsveita Ámessýslu

SKÝRINGAR:

Staðgreinir: 8721-5-45100140  
Lóðarstærð: 0.82 ha  
Lóðnúmer: 199889  
Nýtingarhlutfall: 3  
Bílastæði: 3

Helstu stærðir (BR):  
Birt stærð: D3, m2 D11, m3

MATSHLUTI 1

Botnplata: 21.6 m3  
1. hæð: 108,0 m2 346,4 m3  
Matshl.alls: 108,0 m2 368,0 m3

BYGGINGARLÝSING:

Byggingin er staðsett á miðri lóðinni og rásbrún norðaustur af byggingunni í hvarfi frá útsýni úr húsinu og í tengslum við vegframkvæmdir. Húsið er úr límbúningnum með 145 mm steinullareingrun og vottun þeirra mun verða afhent frá framleiðanda. Sökkjar og botnplata eru staðsetyptir. Þök er hefðbundin sperrþök, 250 mm steinullareingrun og klætt með brústáði að utanum. Einaingráð verður undir botnplötu með 100 mm plasteingrun. Pallar eru alan hringinn í kringum húsið og skjólveggar suðvestur úrt frá húsinu. Heitur pottur með læstu loki er í kverk þessa skjólveggjar.

INNRA SKIPULAG HÖSS:

Gengið er inn í anddyri úr norðvestri. Þar eru auk andýris, líflí anyrling, 2 svefnherbergi og opið eldhús. Norðaustan megin í húsinu eru tvö svefnherbergi og baðherbergi og er leikloft ofan á öðru herberginu. Stofa og borðstofa snúa síðan til suðausturs. Eldstæði og skorsteinn eru skv gr 192 og 193 byggingarreglugerðar. Geymsla er með aðgengi að utan. Frá stofu og hjónaherbergi er hægt að ganga út á pall.

SKIPULAG LÓÐAR:

Aðkoma akandi umferðar er frá þjóðvegi niður Skólarekkugötu inn heimreið og að suðvesturhluta lóðarinnar. Norðanvestan megin hússins eru 3 bílastæði. Sorpi er ekið í sorpgöma sem eru á svæðinu.

Kálinunartölur:

Þak: 0,15 W/m<sup>2</sup>C  
Gölvveggar: 0,23 W/m<sup>2</sup>C  
Gluggar: 1,2 W/m<sup>2</sup>C  
Gólf á fyllingu: 0,13 W/m<sup>2</sup>C

C:

B:

A:

BREYTINGAR:

DAGS:

EBK HÚSE A/S

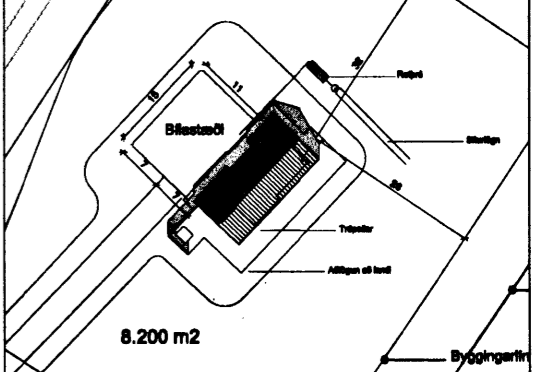

SUMARHÚS AÐ SKÁLABREKKU 14

EBK HÚSE A/S  
FRÁ DANMÖRKU

VERK: ÞÓRÐUR  
KVARDI: 1:100

GRUNNMÝNDIR

DAGS: 09.05.07  
TEIKN: SJ

ÚTI

INNI

ARKITEKTAR

ÞINGHOLTSSÍSTRÉTI 27 101 REYKJAVÍK  
SÍMAR 5527660 & 5627660 FAX 5527661  
NETFANG u@ui.is  
VEFFANG http://www.ui.is

BALDUR Ó. SVAVARSSON ARKITEKTAR FAI  
120357-5149

JÓN ÞÓR ÞORVALDSSON ARKITEKTAR FAI  
021256-7579