

GRUNNMYND

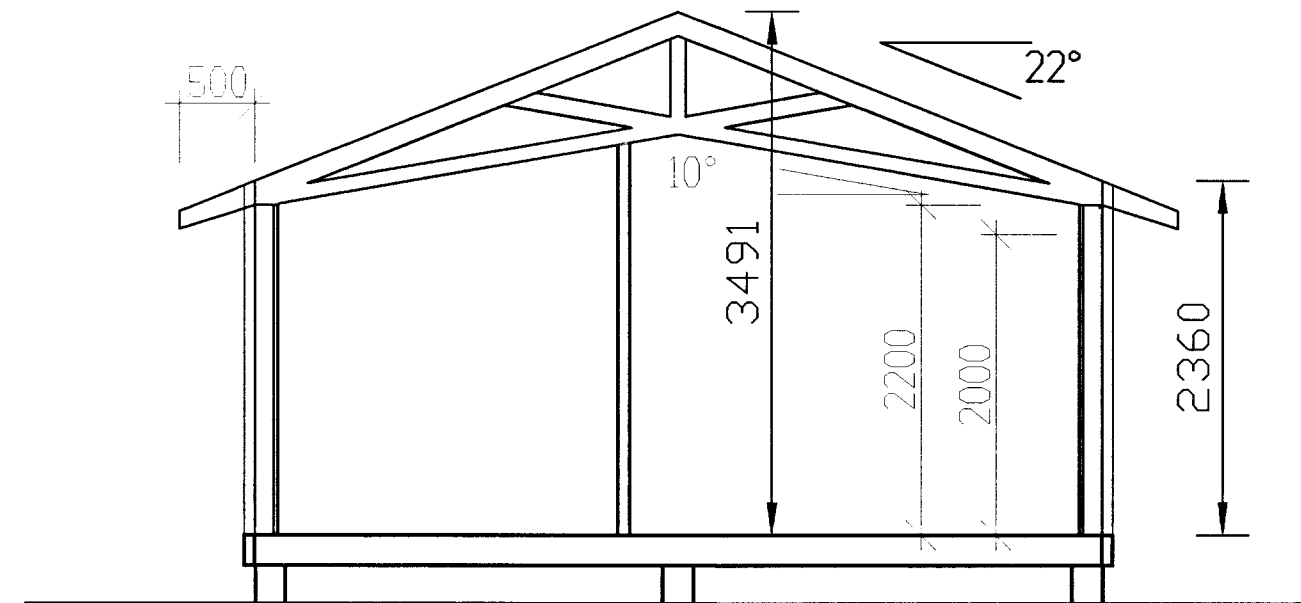

SNID A-A

- (S) SLÖKKVITÆKI
- (R) REYKSKYNJARI

Skráningartafla: SMÁRALUNDUR 7				Skrásetjari: Þorsteinn Friðbjólfsson													
Landnúmer: 170502				Kennitala: 211055-5299													
Matshlutanúmer: 01				Útgáfa: 4.01b Dags.: 25.05.2004.													
Uppskipting og lýsing				Stærðir													
D0	D1	D2	D3	D4	D5	D5M	D6	D7	D8	D9	D10a	D10b	D11	D12	D16	D17	
Lokun	Rými hæð-röð	Nokun texti	Höfuð-flokkun	Eignar-hald	Botnflotur m²	Milliflotur m²	Stigar m²	Op m²	Brúttóflotur m²	Brúttóflotur sh < 1,8	Salarhæð min	Salarhæð max	Brúttó rúmmál m³	Nettóflotur m²	Birt flatarmál m²	Reiknitala skiptarúmmáls	Skiptarúmmál m³
Matshluti					36,4	0,0	0,0	0,0	36,4	0,0			113,8	27,9	36,4		81,747
Botn													7,3				
01	1. hæð	FRÍSTUNDAHÚS	N	0101	36,4	0,0	0,0	0,0	36,4	0,0			106,5	27,9	36,4		
A	0101	FRÍSTUNDAHÚS			36,4				36,4		2,36	3,49	106,5	27,9	36,4	2,93	81,747
Athugasemdir																	
Sameignir sumra																	
Eignarhald																	
	Eignar-hald	Nokun texti	Birt flatarmál m²	Skiptarúmmál	Séreign m³	Séreign og sameign m³											
	0101	FRÍSTUNDAHÚS	36,4	81,747	81,747												
	Alls		36,4	81,747	81,747												

Samb. 26.10.2004  
 BYGGINGARFULLTRÚI  
 Þorsteinn Friðbjólfsson

**BYGGINGARLÝSING:**

Húsið er byggt úr hægvoxnu Norsku gæðatimbri ofan á steypum sökkli. Gólfbitar eru 48x148 mm með mest 600 mm millibili, útveggjagrind er 48x123 mm með mest 600 mm millibili og þaksperrur eru 48x198 mm með mest 600 mm millibili. Ysta klæðning útvegga er lóðrétt bandsöguð borðaklæðning. Á þaki er "Decra" þakstál. Að innan eru veggir og loft klætt með grenipanil. Ofan á gólfbitum er 22 mm rakapólin spónaplata en gólfefni er að vali húseiganda. Gólf er einangrað með 150 mm steinull, útveggir eru einangraðir með 125 mm steinull og þak er einangrað með 180 mm steinull með áföstum vindpappa. Allir gluggar á svefnherbergjum eru jafnframt björgunarop, þar sem þeir opnast út í heilu lagi. Setja skal a.m.k. 2.000 lítra, þriggja hólfa rotþró við húsið. Frágangur hennar skal vera í samræmi við fyrirmæli heilbrigðisyfirvalda. Rotþró er staðsett um 15 m. norð-austan við húsið. Affall frá rotþró fer í siturlögn þar sem fylgt verður fyrirmælum heilbrigðisyfirvalda um allan frágang. Húsið skal staðsetja nánar í samvinnu húseiganda og byggingarfulltrúa.

STÆRDIR: (sjá nánar í skráningartöflu)  
 36,4 m² 106,5 m³

Br. nr.	Dags.	Af.	Breyting
(A)			
(B)			
(C)			
(D)			



ARMÚLI 36, 108 REYKJAVÍK, Sími 568-8866, FAX 568-8878  
 Þorsteinn Friðbjólfsson, Magnús Þ. Guðmundsson, byggingateknifræðingur, innanhússarkitekt.  
 Kt. 211055-5299 Kt. 240654-5559

**FRÍSTUNDAHÚS**  
 SMÁRALUNDUR 7  
 MIDFELLSLANDI, ÞINGVALLASVEIT

Teikningarheiti: GRUNNMYND  
 SNID

Dags. 24.05.2004. Kvarði 1:50  
 Hannað þF Teiknað HS Samb.  
 Verknr. 02-217 Teikn.nr. 101 Breyt.nr.