

NEDRI HÆÐ

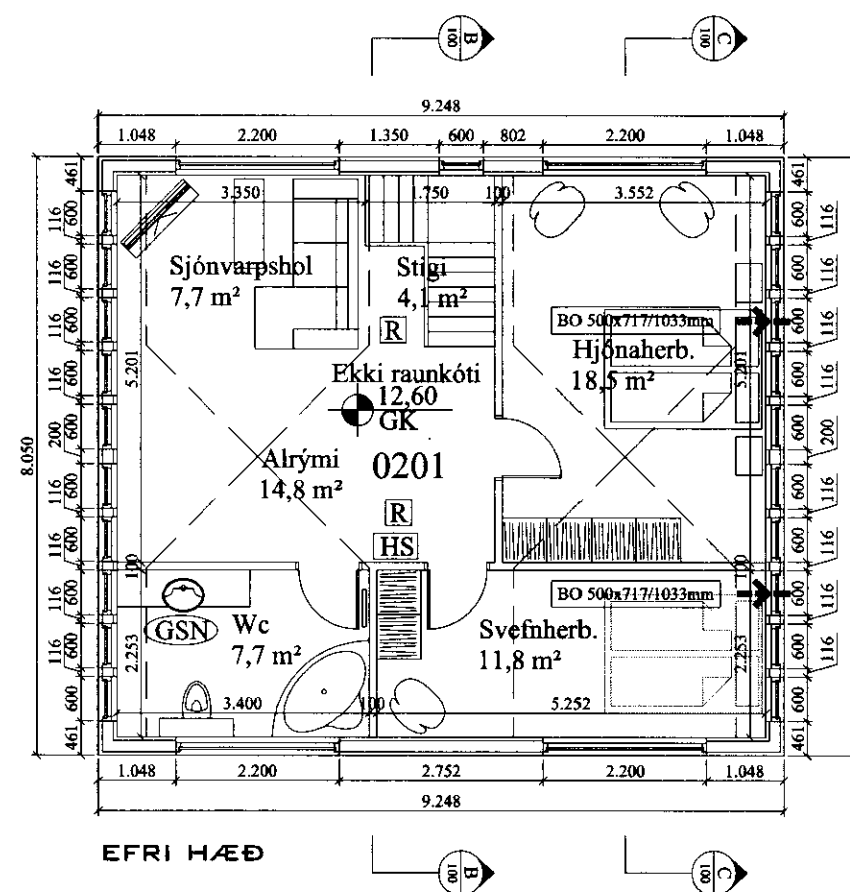

EFRI HÆÐ

Eldra hús: 57,3 m<sup>2</sup>  
 Neðri hæð 74,5 m<sup>2</sup>  
 Neðri hæð 74,5 m<sup>2</sup>  
 Samtals viðbygging 149,0 m<sup>2</sup>  
 Heildarstærð á sumarhúsi: 206,3 m<sup>2</sup>

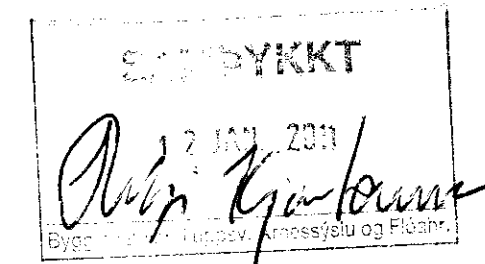

**Almennar skýringar:**

Efni og gerð:  
 Um er að ræða viðbyggingu við sumarhús í landi Syðri Reykja á lóð nr.1.  
 Viðbyggingin sem verður 2 hæðir með kvistum verður byggð upp á sama máta og núverandi hús, gólfbitar sem koma á steypa dregara. Veggir og þak eru úr timbri. Þakið er borðaklætt og þar ofan á kemur báruð málmklæðning. Veggir eru klæddir með liggjandi timbri. Lagnir eru lagðar í veggi og gólf.

Við val og staðsetningu á handslökkvitækjum má leita ráðgjafar hjá slökkviliðsstjóra og hafa ber hliðsjón af leiðbeiningum og reglum Brunamálastofnunar ríkisins og Vinnueftirlits ríkisins. Handslökkvitæki skulu vera í samræmi við ÍST-EN3. Reykskynjarar eru samtengdir.

**Annað:**

Byggingarlúti	W/m <sup>2</sup> K
Útveggir	0,40 (150 mm steinull)
Þak	0,20 (200 mm þakull)
Gólf	0,30 (150 mm steinull)
Giluggar (k-gler)	2,00 (Tvöfalt k-gler)
Hurðir	3,00 (35 mm gegnheill viður)

- Útgangur.
- Rýmingarleið.
- R Reykskynjari.
- LR Lofttræsting.
- HS Handslökkvitæki
- GN Niðurfall.
- GSN Gegnumstreymisniðurfall.
- BO Björgunarop, stærð gefin á teikningu.
- FG Gólfkóti á frágengið gólf.
- Inntök Inntök fyrir hitaveitu, vatnsveitu, rafmagnsveitu og síma.

Öll mál eru í millimetrum, nema annað sé tekið fram.

Ath: Þar sem um viðbyggingu við eldra hús er að ræða skal sannreyna öll mál á staðnum.

VERK: Viðbygging við sumarhús í landi Syðri Reykja 1, 801 Bláskógabyggð	TEIKN NR.: 101
HLUTI: Aðalteikningar Grunnmynd neðri og efri hæð	KVARDI: 1:100 TEIKN: BL
DAGS: 10.01.11	SAMÞ: Þjörgvin Viglínsson 040346-2009
Bent Larsen Fróðason Félagskoti 2 801 Bláskógabyggð Símar: 844-7699 - 486-8855 E-mail: bentlarsen77@hotmail.com	