

Grunnmynd gólfbita  
mkv. 1:50

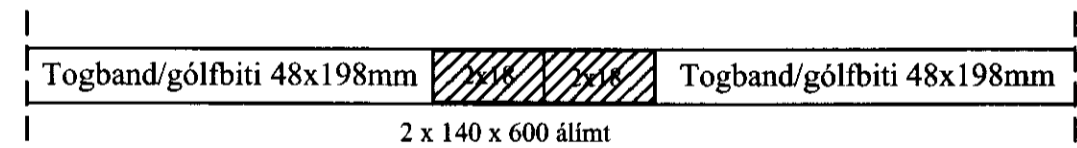

Frágangur á samskeytum ef einhver eru  
mkv. 1:20

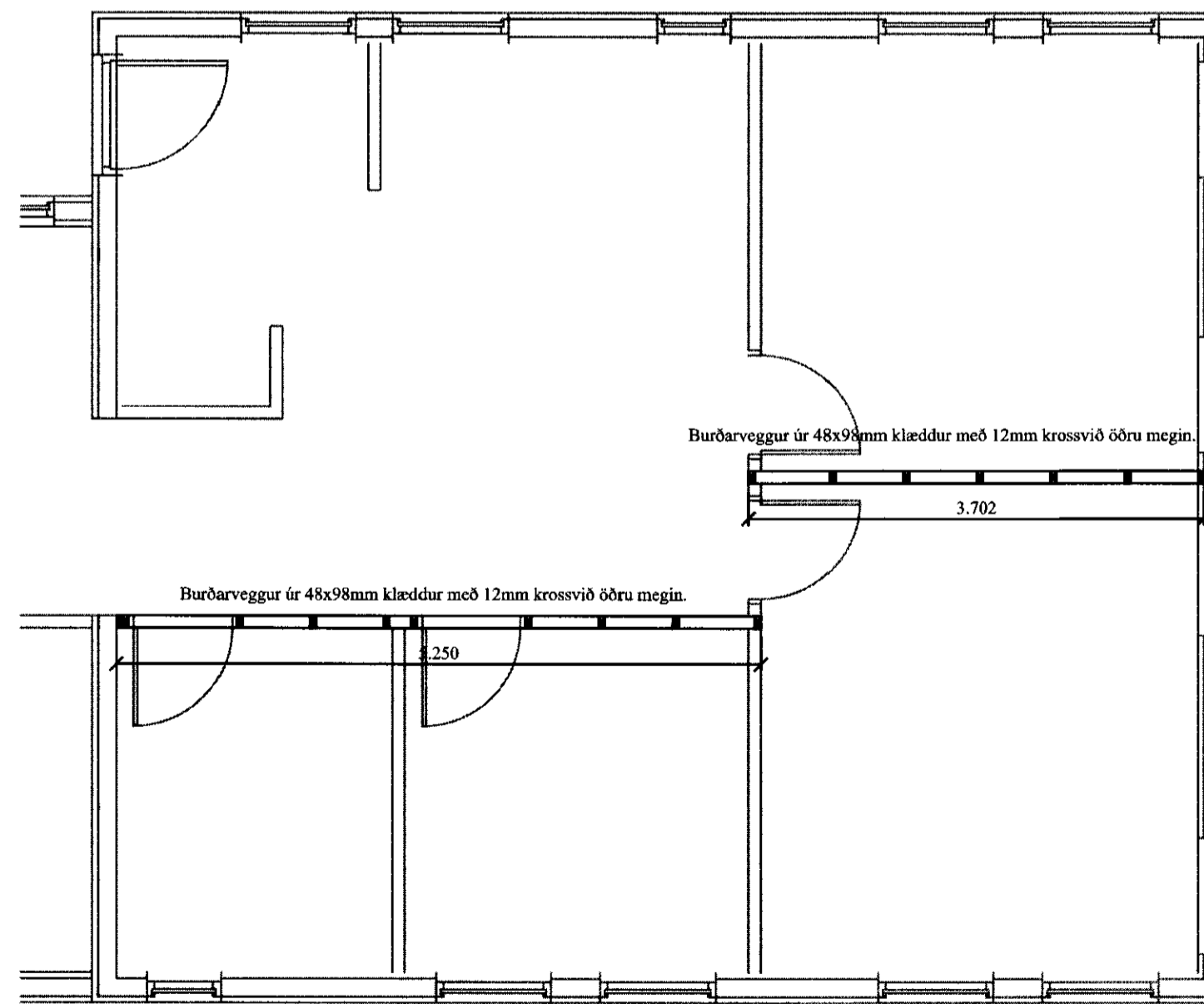

Grunnmynd burðarveggja  
mkv. 1:50

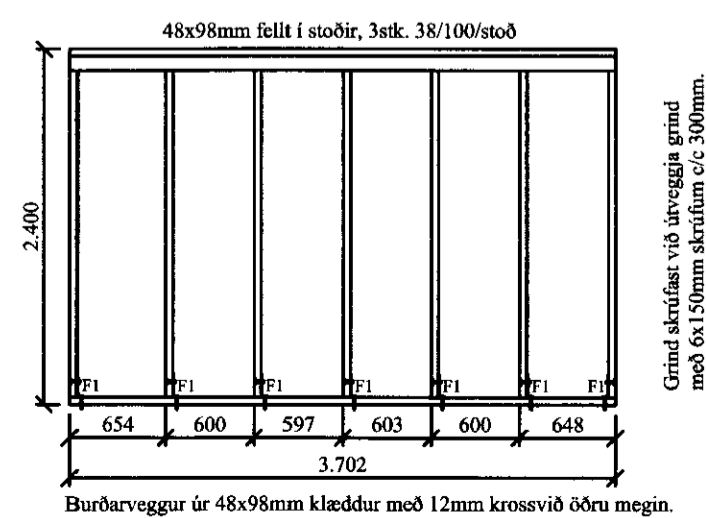
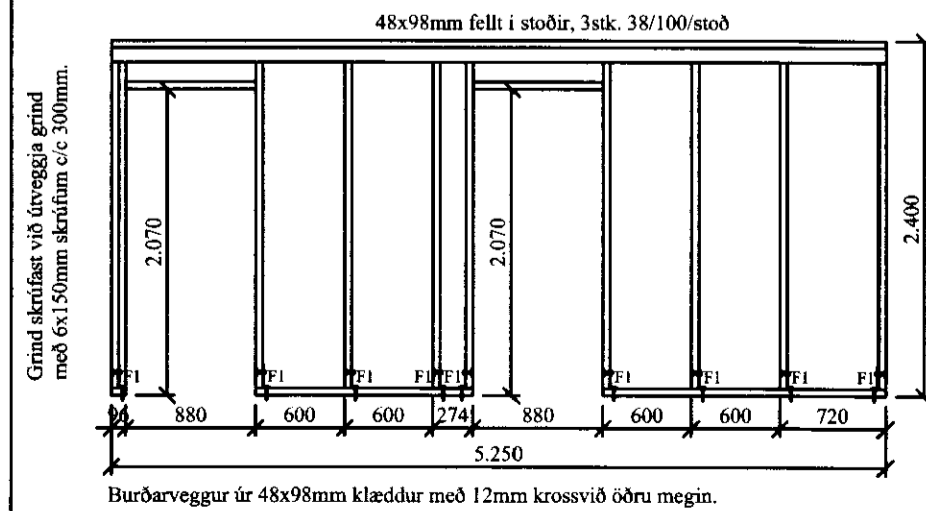

### Almennar skýringar - undirstöður

Öll mál skulu staðfest skv. aðaltekningum. Ef eitthvert misræmi er skulu aðaltekningar vera ráðandi, þó þer að láta hönnuði vita af misræmi. Öll mál eru í millimetrum, nema annað komi fram.

### Skýringar - trévirki veggja

Allur viður er K18 eða betri skv. DS413. Allan við utanhúss skal fúaverja. Allur saumur og festingar utanhúss skulu vera heitzinkhúðaðar eða ryðfrjár. Allar stoðir og lausholt eru 48x98mm nema annað sé tekið fram. Bil á milli miðjulinu stoða skal ekki vera meira en 600 mm. Utan á grind komi 9 mm gufuopinn rakapólinn krossviður (t.d. birsikrossviður). Krossviður festist með 2/8 C150 í rakapólið lim. Þétting (Aerofil-pulsa eða Illmod þéttiborði) komi undir fótstycki.

### Festingar fyrir undirstöður:

F10  
2x 6x150mm ryðfrjár skráfur í gegnum reim í endatré gólfbita.

F11  
2 x BMF þakásanker nr. 290 beggja vegna við dregara negl með KS4/40 2x7stk í hvert ankeri við báða gafla og langhlíðar, annars BMF þakásanker nr. 290 neglt með KS4/40 2x7stk í hvert ankeri sem vixlast á dregurum inná milli gólfbita.

### Festingar fyrir burðarveggi:

F1  
1 stk.vinkill (BMF) 160 x 50 x 3 x 40. Neglt með KS40/40 8stk í stoð eða 12mm bolti gegnum stoð, KS40/40 4stk í fótstycki. Festa skal fótstycki við gólfbita með skráfum 10x110mm í gegnum fótstycki í hvern gólfbita.

**ATH: Öll mál þarf að sannreyna við eldra hús á staðnum.**

|   |                 |
|---|-----------------|
| VIÐER: Viðbygging við sumarhús í landi Syðri Reykja 1, 801 Bláskógabyggð  | TEIKN NÚM.: 201 |
| HLUTUR: Burðarvirki gólfbitar og burðarveggir   | KVAFER: 1:50    |
| DAGUR: 15.01.11   | BLAÐ: 01 065    |
| Bent Larsen Fróðason<br>Félagskoti 2<br>801 Bláskógabyggð<br>Símar: 844-7699 - 486-8855<br>E-mail: bentlarsen77@hotmail.com |                 |