

Grind nr. 2
Ath: Öll mál þarf að sannreyna á staðnum

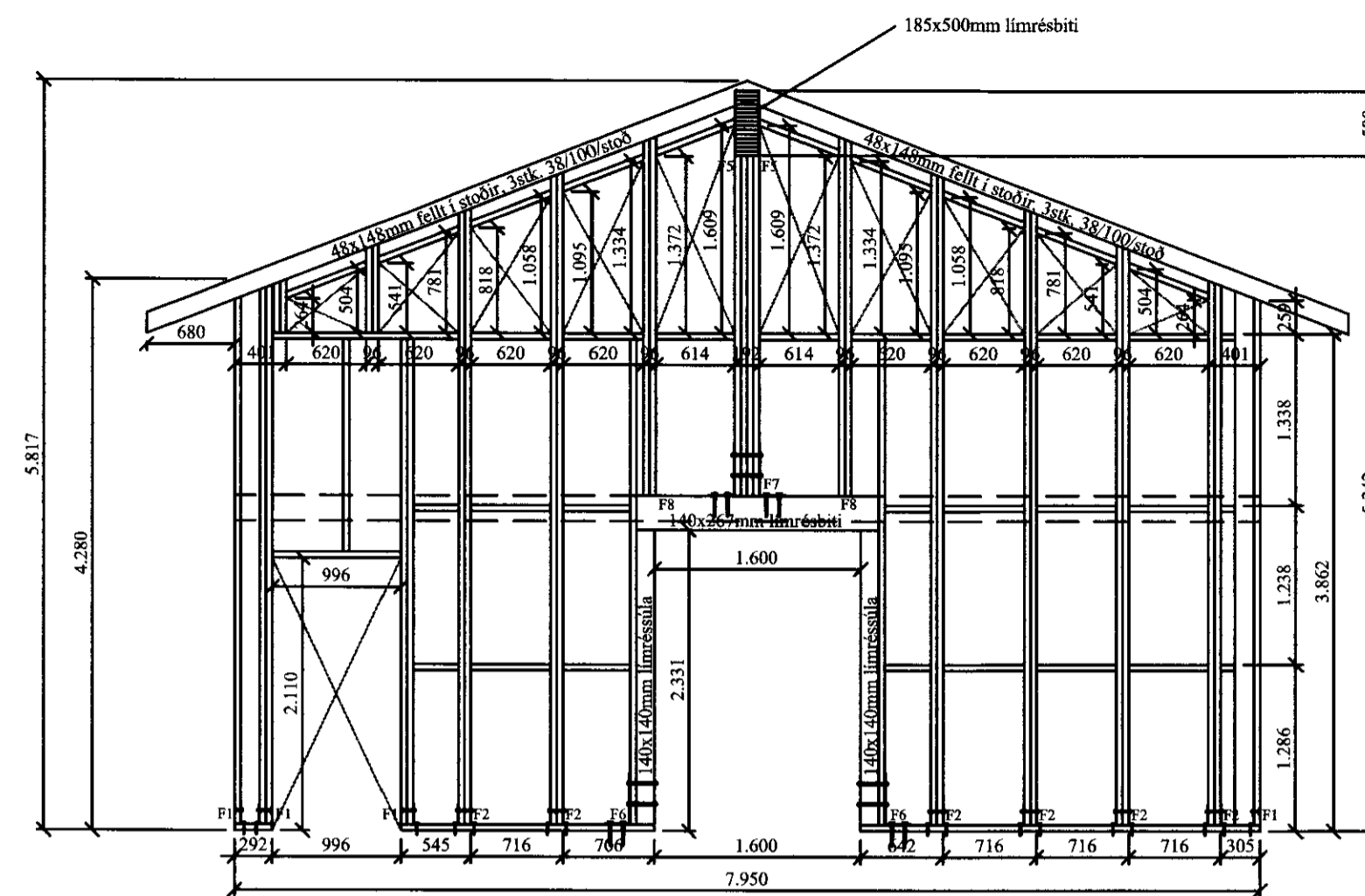

Grind nr. 4
Ath: Öll mál þarf að sannreyna á staðnum

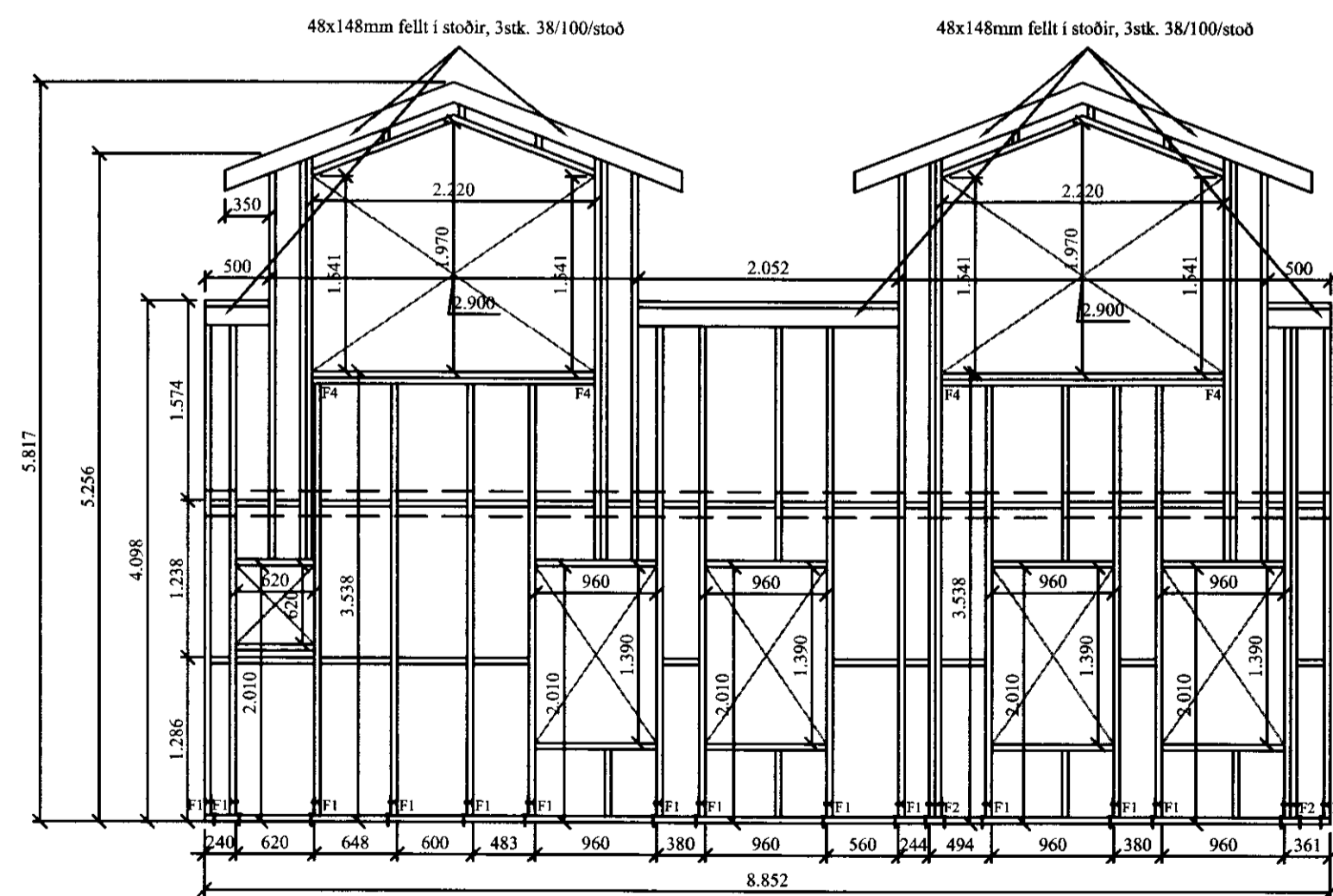

Grind nr. 3
Ath: Öll mál þarf að sannreyna á staðnum

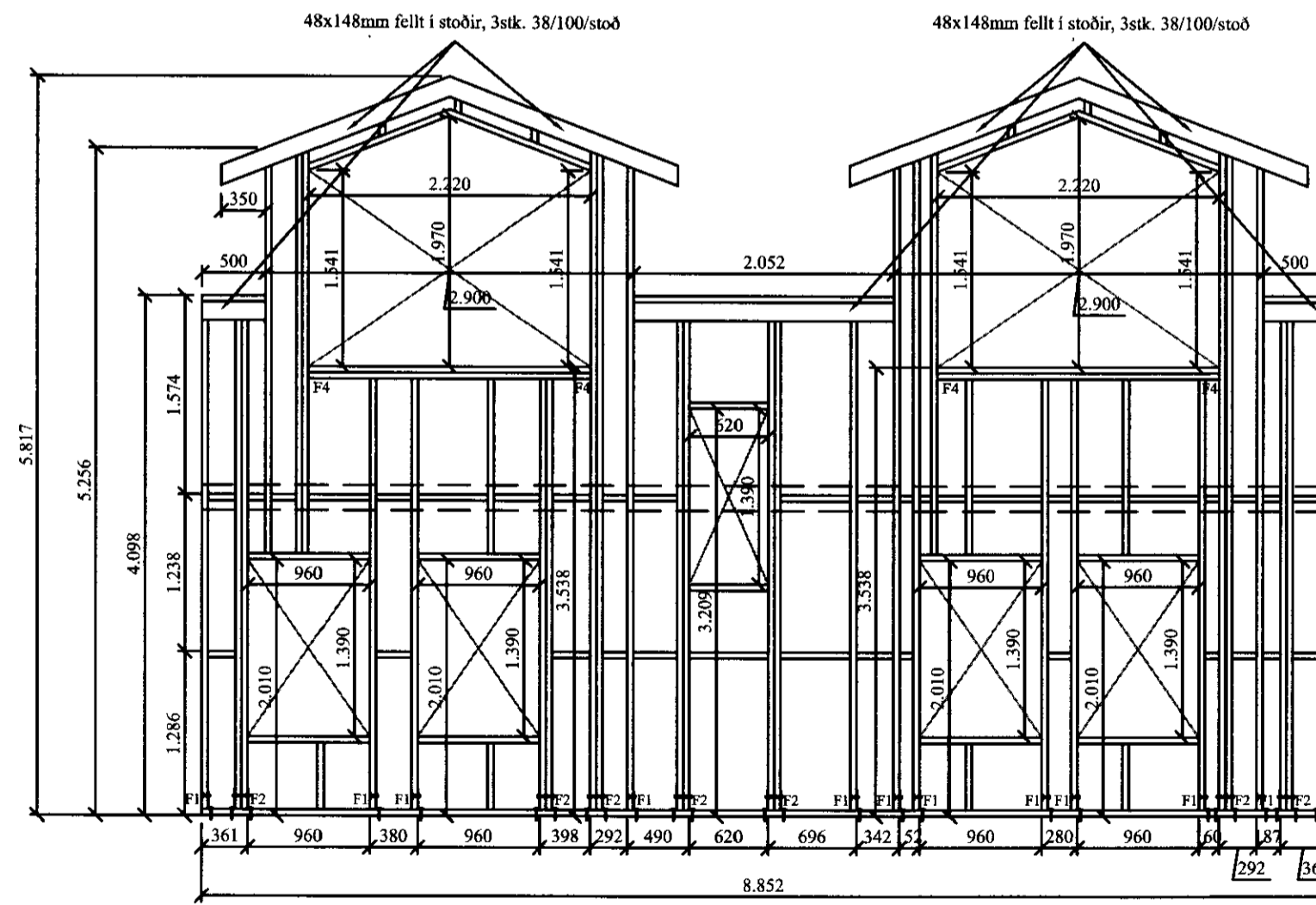

Grind nr. 1
Ath: Öll mál þarf að sannreyna á staðnum

M

Festingar fyrir einingar:

F1
1 stk.vinkill (BMF) 160 x 50 x 3 x 40. Negl með KS40/40 8stk í stoð eða 12mm bolti gegnum stoð, KS40/40 4stk í fótstykki og einnig frönsk skrúfa 10x110mm í fótstykki, ath. franska skrúfan skal sett í eftir að grind hefur verið sett á fótstykki.

F2
2 stk.vinkill (BMF) 160 x 50 x 3 x 40. 12mm bolti gegnum stoðir, KS40/40 4stk í fótstykki og einnig frönsk skrúfa 10x110mm í fótstykki, ath. franska skrúfan skal sett í eftir að grind hefur verið sett á fótstykki.

F4-F5-F6-F7-F8
sjá sérm myndir

VERK:	Vidbygging við sumarhús í landi Syðri Reykja 1, 801 Bláskógabyggð	TEIKN NÚM.:	211
BLAÐ:	Burðarvirki ásýnd eininga	KVAÐI:	1:50
FR. NÚM.:	25.01.11	TEIKN BL.:	BL
DRÖG:	Bent Larsen Fróðason Símar: 944-7699-486-8855 E-mail: bentlarsen77@hotmail.com	NÚM.:	01 065