

Samp. 16 2000
Hinnas Einarsson

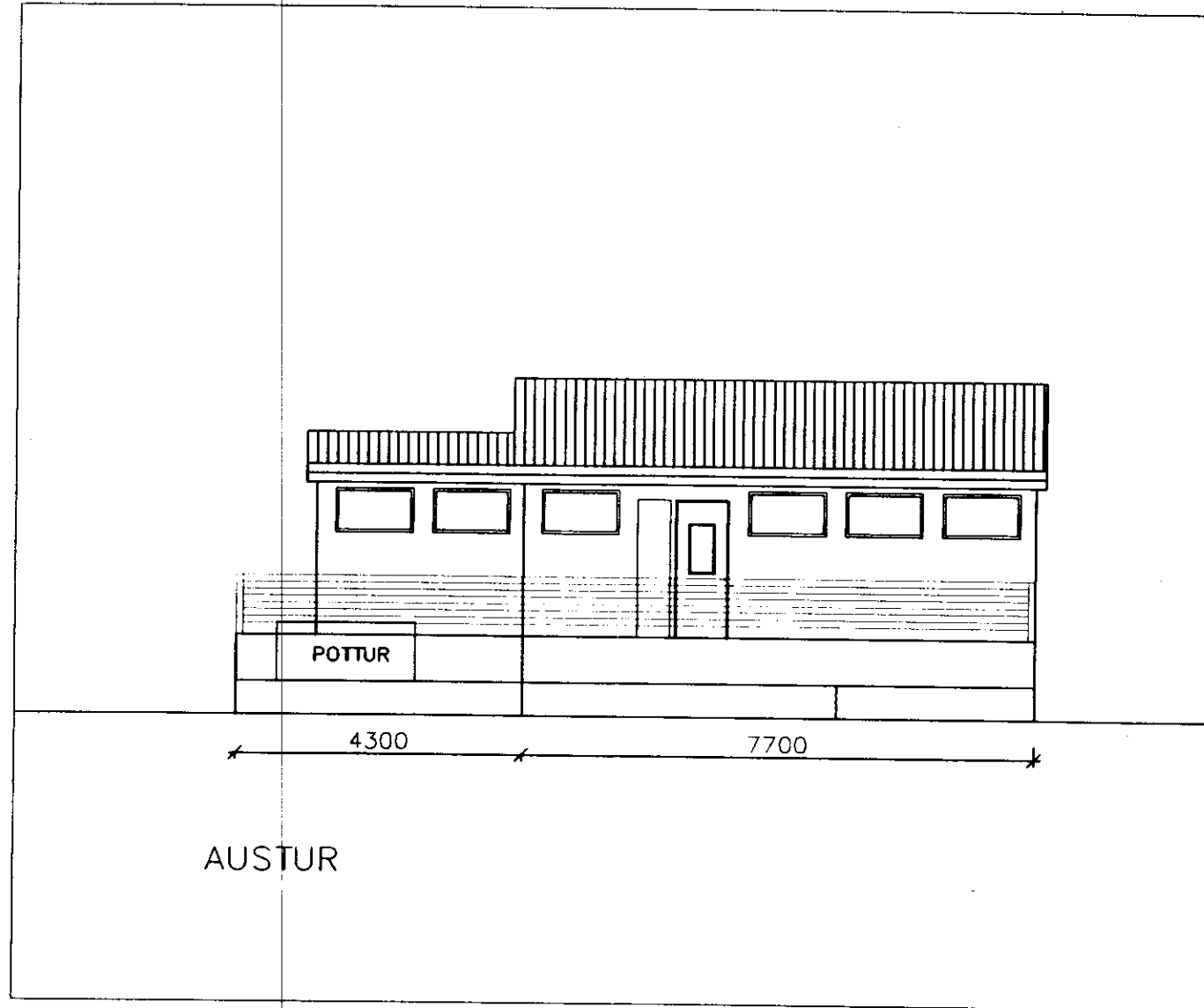
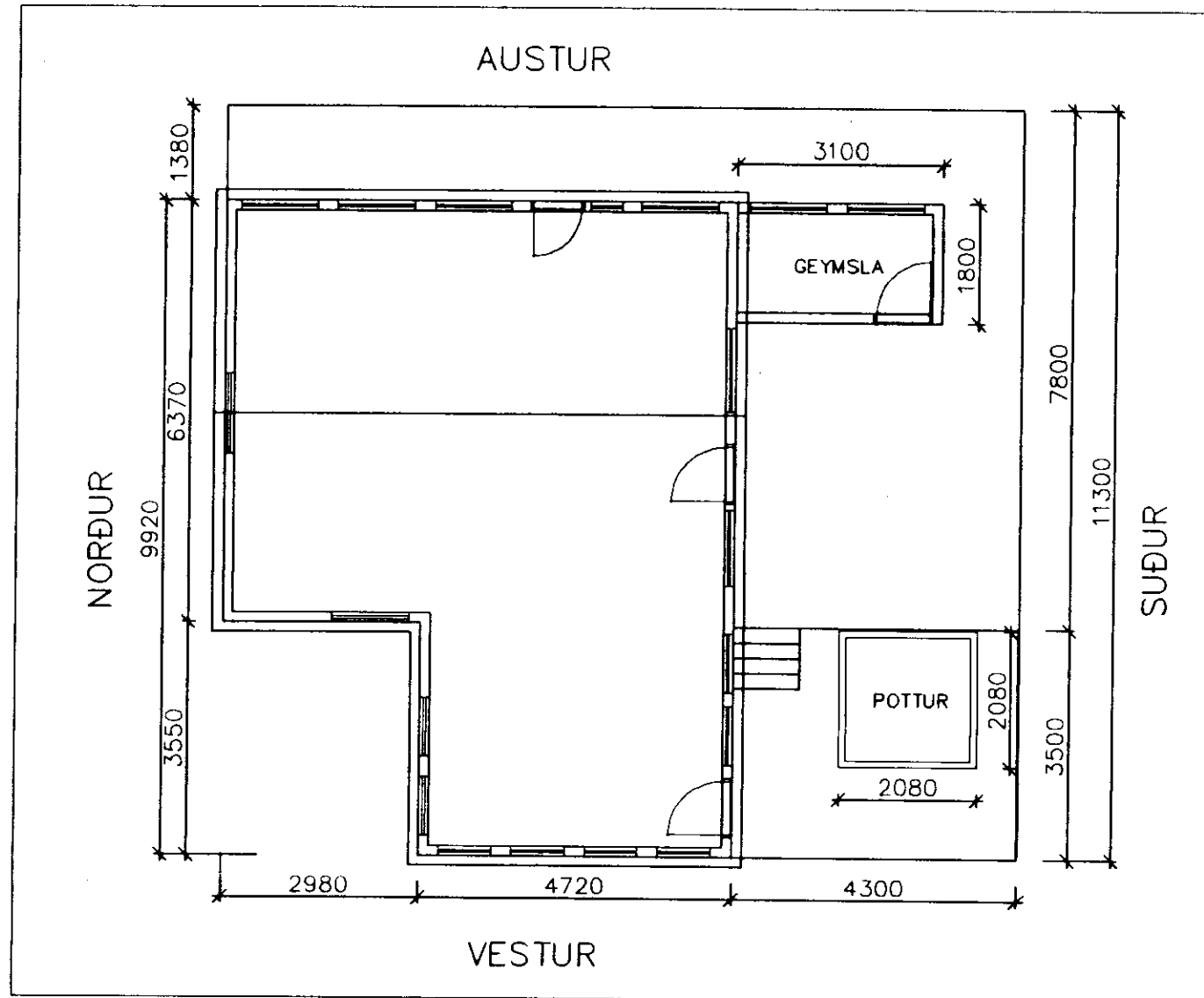

SKÝRINGAR

HÚSIÐ ER BYGGT ÚR TIMBRI.
 UNDIRSTÖÐUR ERU 12" TRÉSTAURAR.
 BURÐARGRIND ER ÚR TIMBRI. ÚTVEGGIR KLÆÐAST VATNS-
 KLÆÐNINGU ÚR TIMBRI AÐ UTAN EN ÞAK ER JÄRNVARIÐ.

STÆRÐIR:	FLATARMÁL	RÖMMÁL
SUMARHÚS	65,8 m ²	172,3 m ³
SAMTALS	65,8 m ²	172,3 m ³

POTTUR ER 2,08x2,08m Í UTANMÁL HÆÐ 0,93m
 TRÉGRIND ER PRESSADUR RAUÐVIÐUR. POTTURINN ER
 AFHENTUR TILBÖNN TIL NOTKUNAR Í VIÐARGRINDINNI.
 LÆST LOK VERÐUR ÁFAST POTTI.
 HANDRÍÐ UMHVERFIS EFRI VERÖND AÐ HÆÐ 900mm.
 HANDRÍÐ Á NEDRI PALLI MEÐ HÆÐ 1200mm

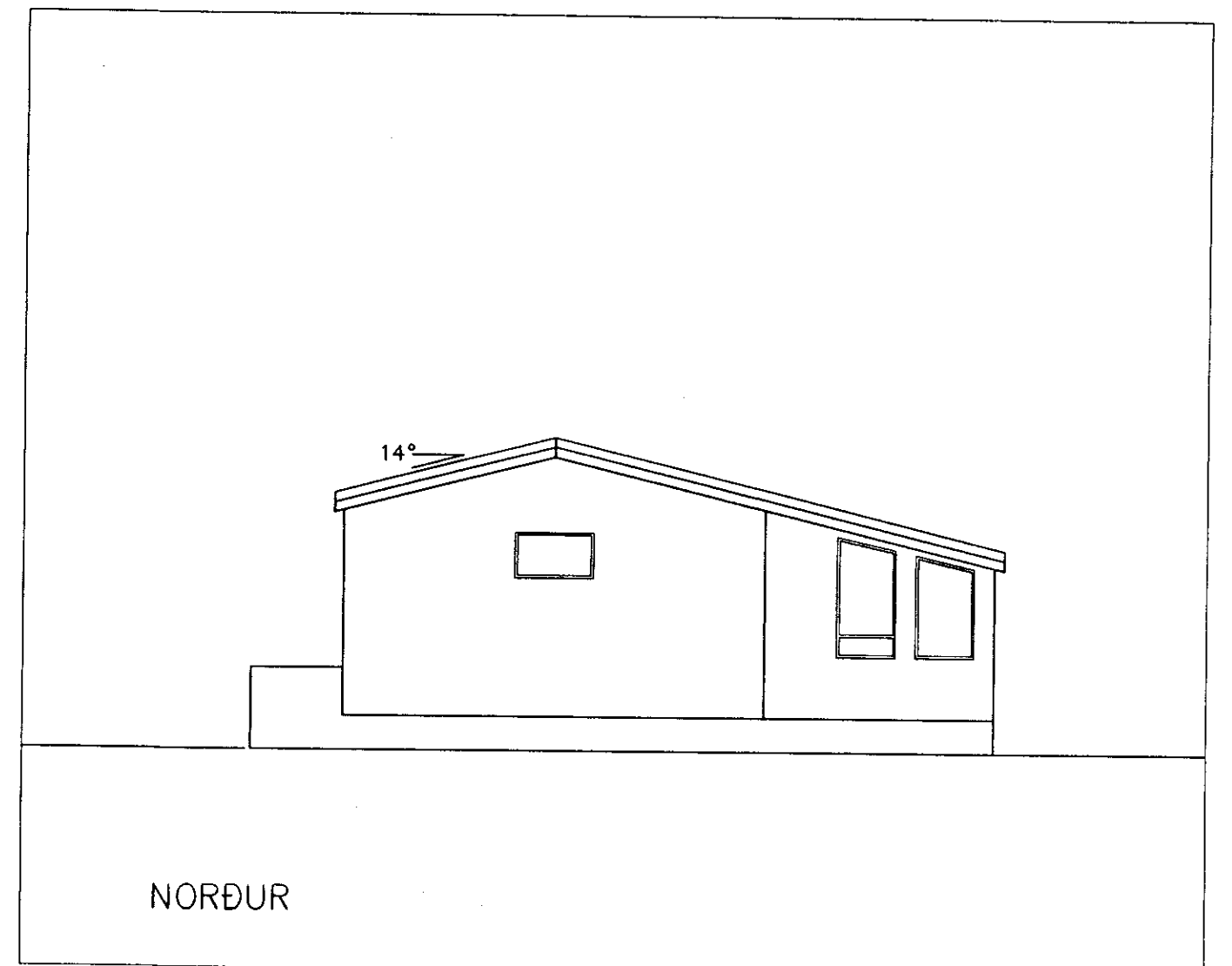
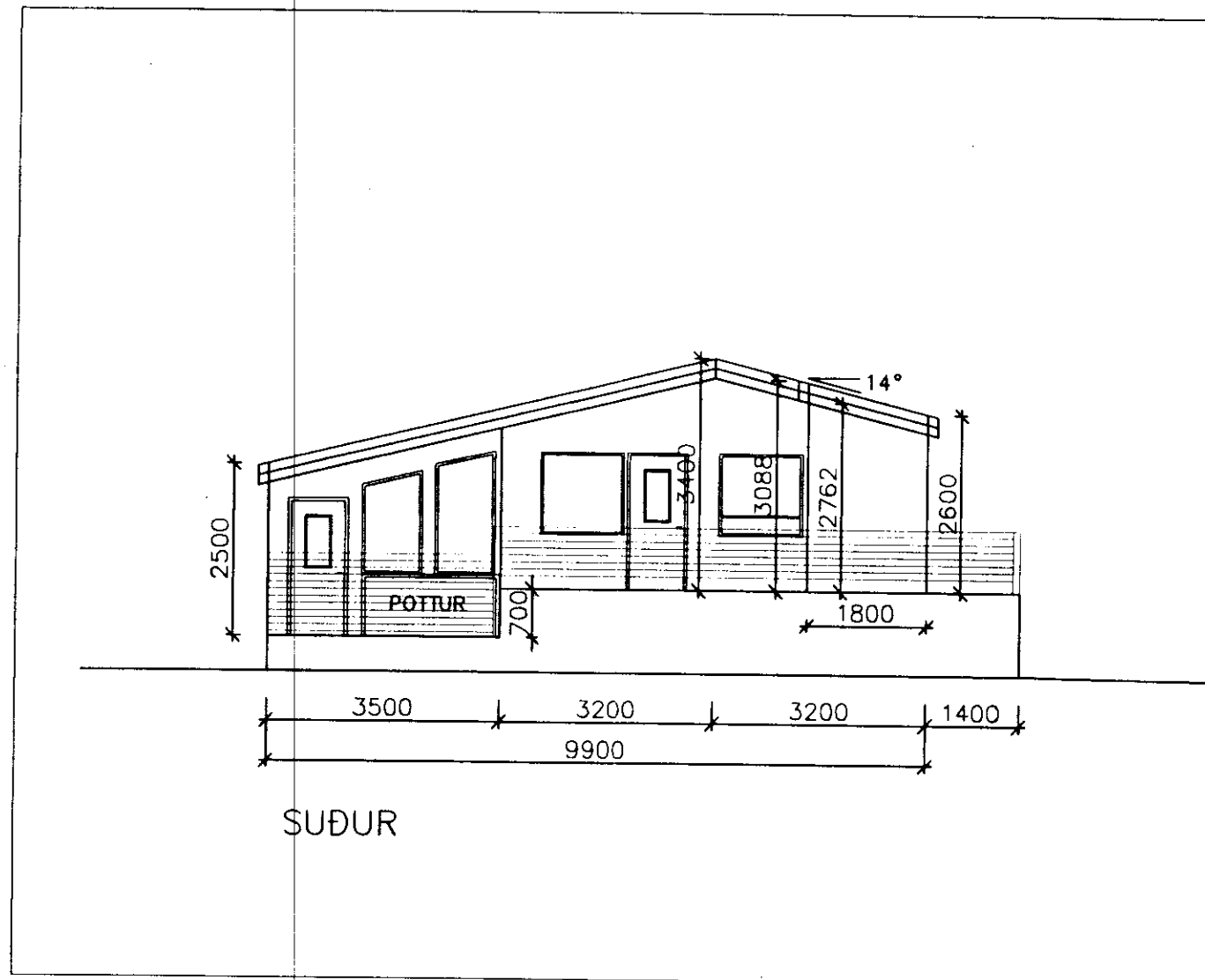
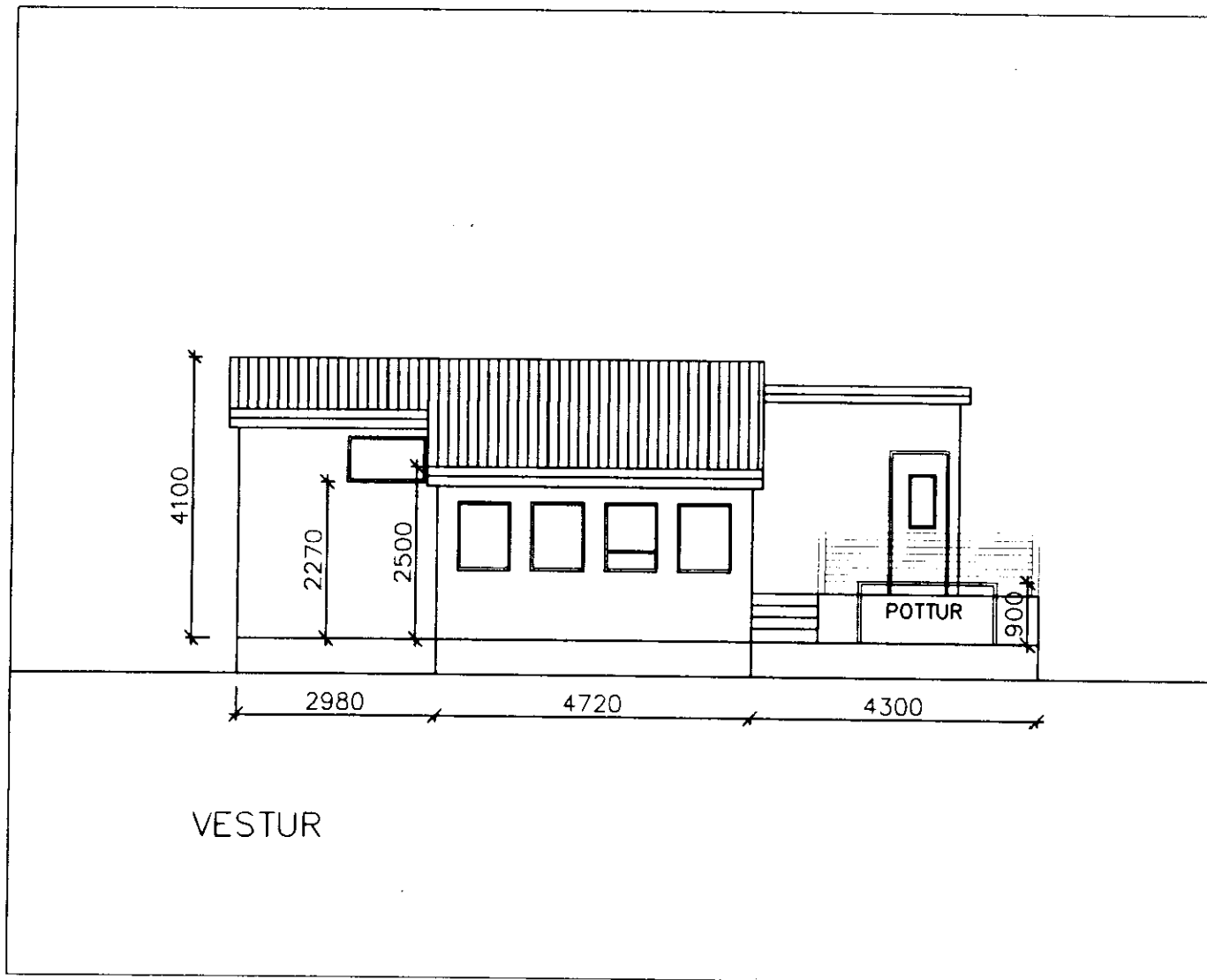

VERKEFNI: SUMARHÚS VERKSTJÓRAFÉLAGS SUÐURL.	BLAÐ: 1-01
ADALTEIKNING:	KVARÐI 1:100
ÚTLITSTEIKNING V/HEITS POTTIS Á VERÖND	TEIKN: MÓ
	DAGS: APRÍL 2000
SAM: <i>Magnús Ólafsson Byggingarkonur KA 0510143809</i>	