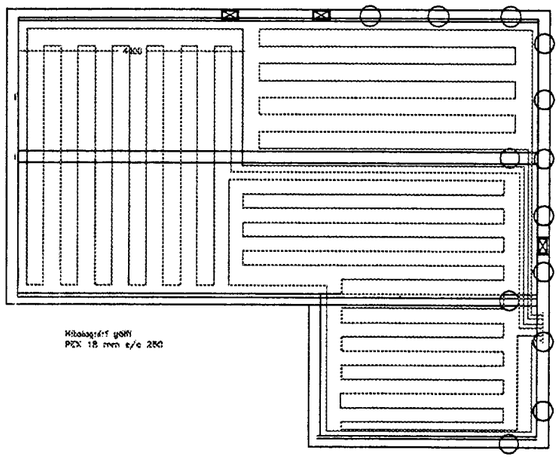

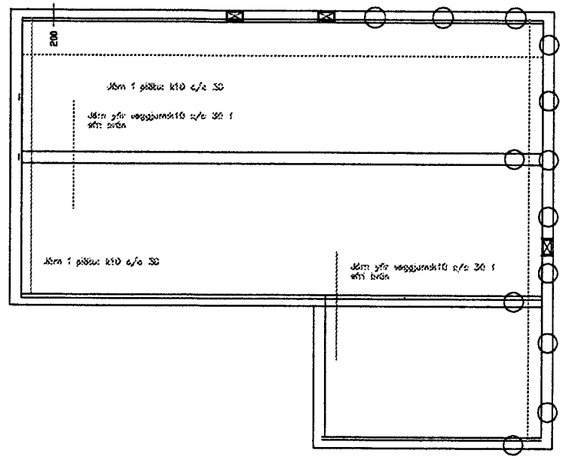

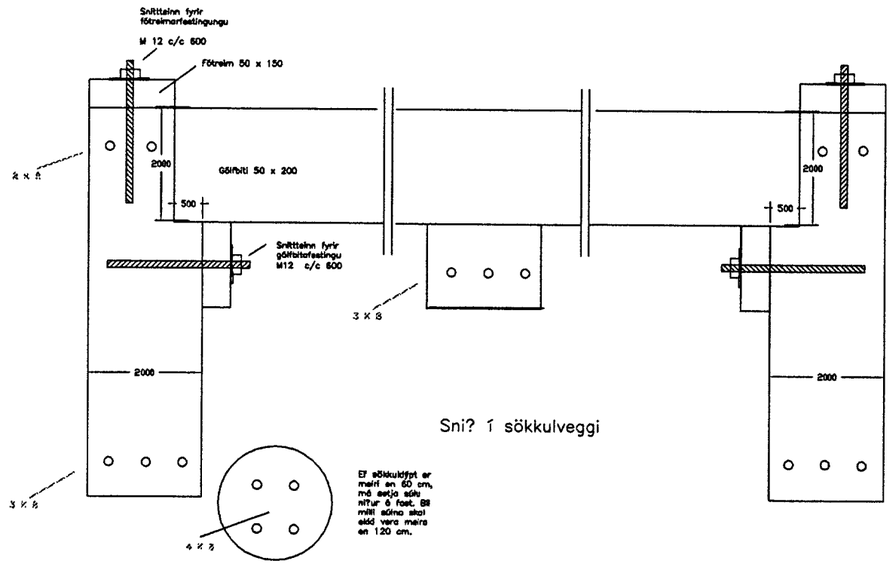

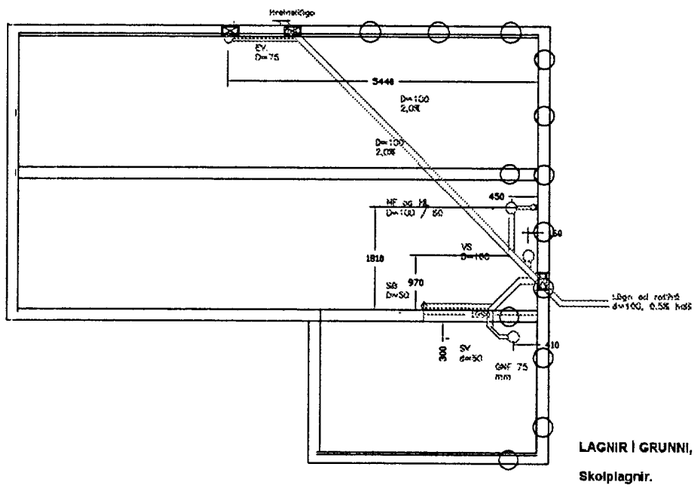

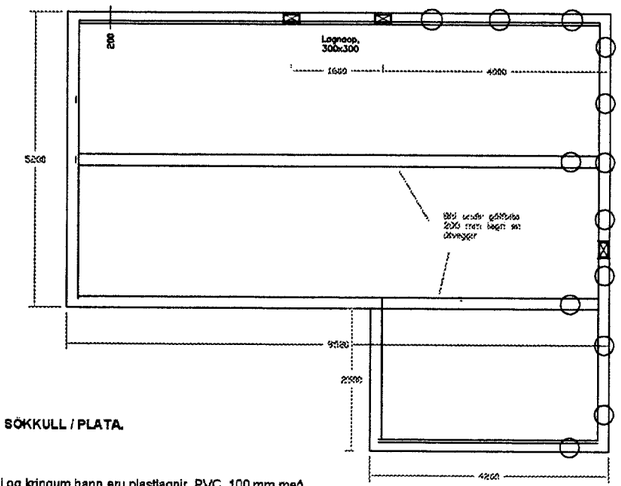

LAGNIR Í GRUNNI, SÖKKULL / PLATA.

Skolplagnir.

Lagnir í grunni og kringum hann eru plastlagnir, PVC, 100 mm með 2,0% halla, nema annað sé tekið fram.

Innsteyptar lagnir í gólfplötu og veggi eru PP lagnir, 55 mm. nema annað sé tekið fram.

Tákn á teikningu eru í samræmi við IST 64.

Efni og vinna skal vera í samræmi við IST 65.

Lagnir skulu undirbyggðar niður á fasta undirstöðu með frostfríu efni.

Kringum frárennslislagnir skal setja vemdarlag úr sandi, amk. 150 mm. lagþykkt kringum rör, og síðan frostfría fyllingu þar ofaná að loðaryfirborði.

Kringum regnvatnslögn skal setja gröfa möl, kornastærð >10 mm.

Lekaprófa skal frárennslislögn skolps frá brunni að tengistöðum með 2,0 - 3,0 m.VS. í 15 min.

SÖKKULL / PLATA.

Fylling-fyllingarefni:

Undirstöður skulu standa á föstum botni, annað hvort klöpp eða vel þjappaðri burðarhæfri fyllingu.

Steinsteypa-járn.

Steinsteypa skal vera að styrkleika S-250, framkv.fl. B. VS< 0,6
Steypustyrktarjárn (K) = Ks 40
Efni og vinna skal vera í samræmi við IST 10.

Einangrun:
Einangrun undir plötu og meðfram útveggjum, skal vera gólfplasteinangrun, 25 kg/cm², eða sambærileg Hún skal sett undir alla plötu og niður með sökklum amk. 50 cm. niður fyrir jarðvegsyfirborð.

L= lagnaop, 30 x 30 cm, staðsett 60 cm undir efri brún sökkuls.

Efni og vinna skal vera í samræmi við IST 10.

SANDSKEIÐ 2-4 BLÖSKÓGABYGGÐ SÖKKULL og lagnir	Verkhr. Skrá: Skv.hr. Tvívm.nr.	Daníel Árnason f.t.f.f. Verkfræðistofa S. 530 Hafnarfjörður Sími 555 4040 Fax: 555 4646 Tölvupóstur: Arnason@simnet.is Teikn.dat.: Yfirfarið: Teikn.stærð: Samþykkt: Tilvísunarnr.: Dags. 12.06.05 Nr.: Dfg.
Verkupphæð:		