

YFIRLIT GLUGGA OG HURÐA 1/200

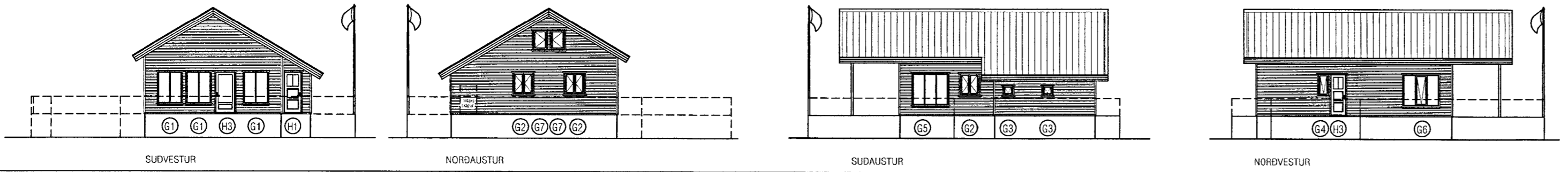

**MÓTTEKIÐ**  
 03 SEPT. 2013  
*Gul. Þorsteinsson*  
 Byggingateknifráttir, Arnesvegur 10 og Flóabær.

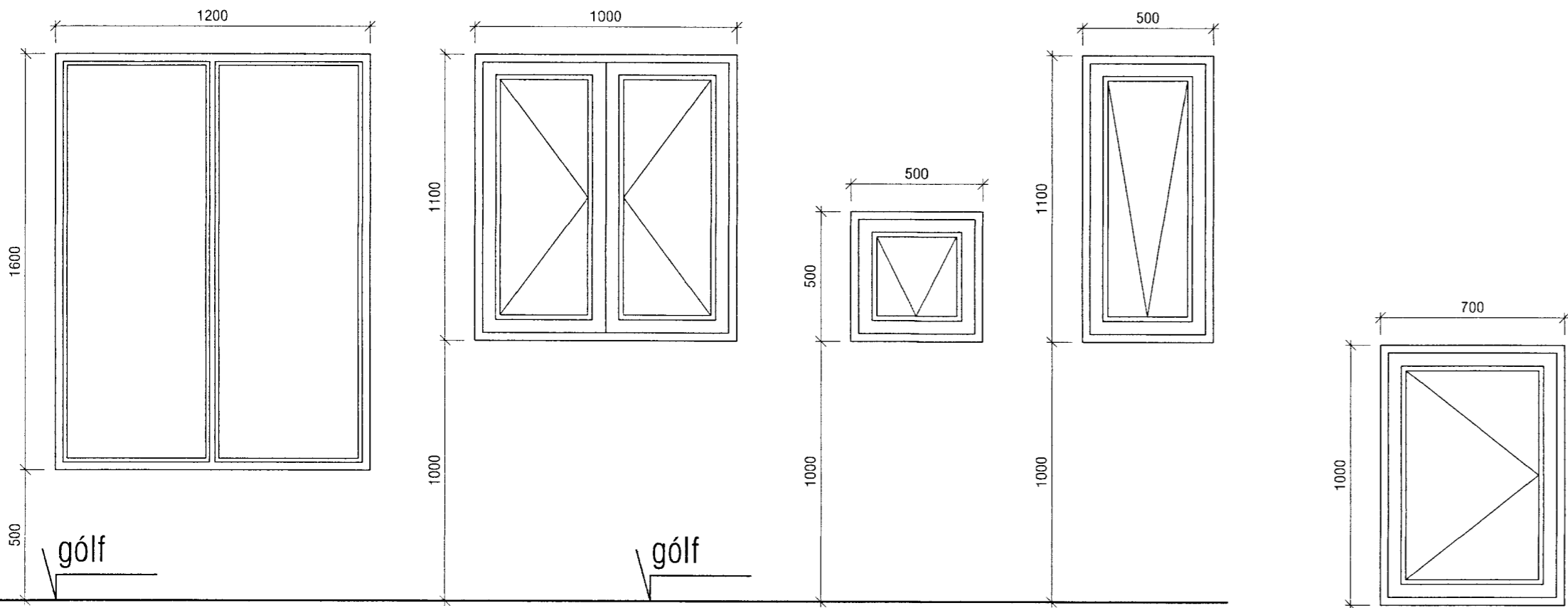

**ATH**

GLUGGAR OG HURDIR VERÐA SETT  
 Í EFTIRÁ, ÞURFA GATMÁL Í GRIND  
 ÞVÍ AÐ VERA 30 MM (2\*15) STÆRRI  
 EN KARMMÁL GLUGGA

Burðargeta glugga skal vera í samræmi við  
 128 gr. byggingarreglugerðar, það er að  
 segja hámarks svignun sé minni en L/300  
 þó aldrei meiri en 8 mm. Mesti  
 vindþrýstingur á glugga er qv\*1,0 og mesta  
 sog á glugga er qv\*1,1. Grunnildri  
 vindálags qv er uppgafið á teikningu B-01.

- (G1)  
3 STK.
- (G2)  
3 STK.
- (G3)  
2 STK.
- (G4)  
1 STK.

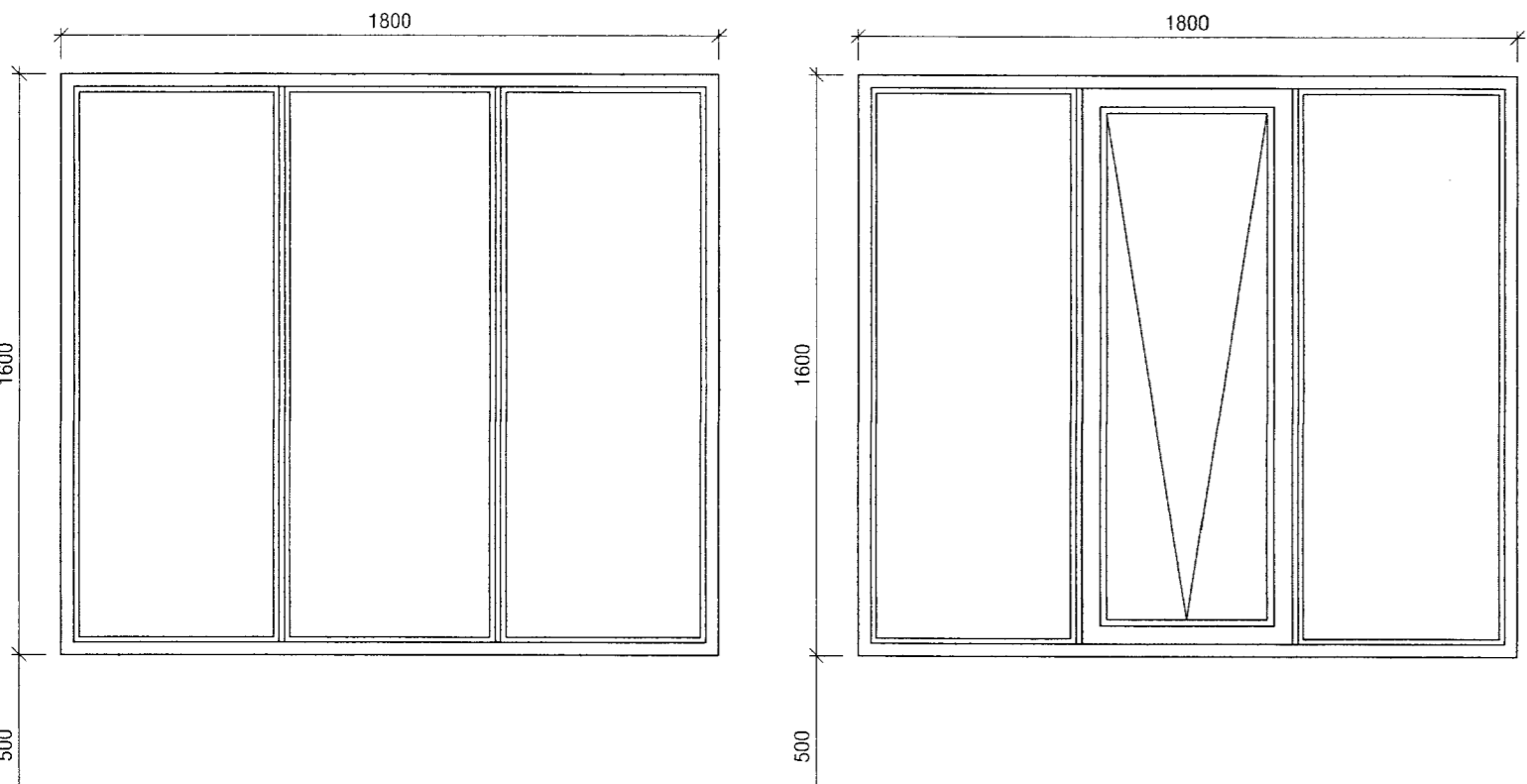

- (G5)  
1 STK.
- (G6)  
1 STK.

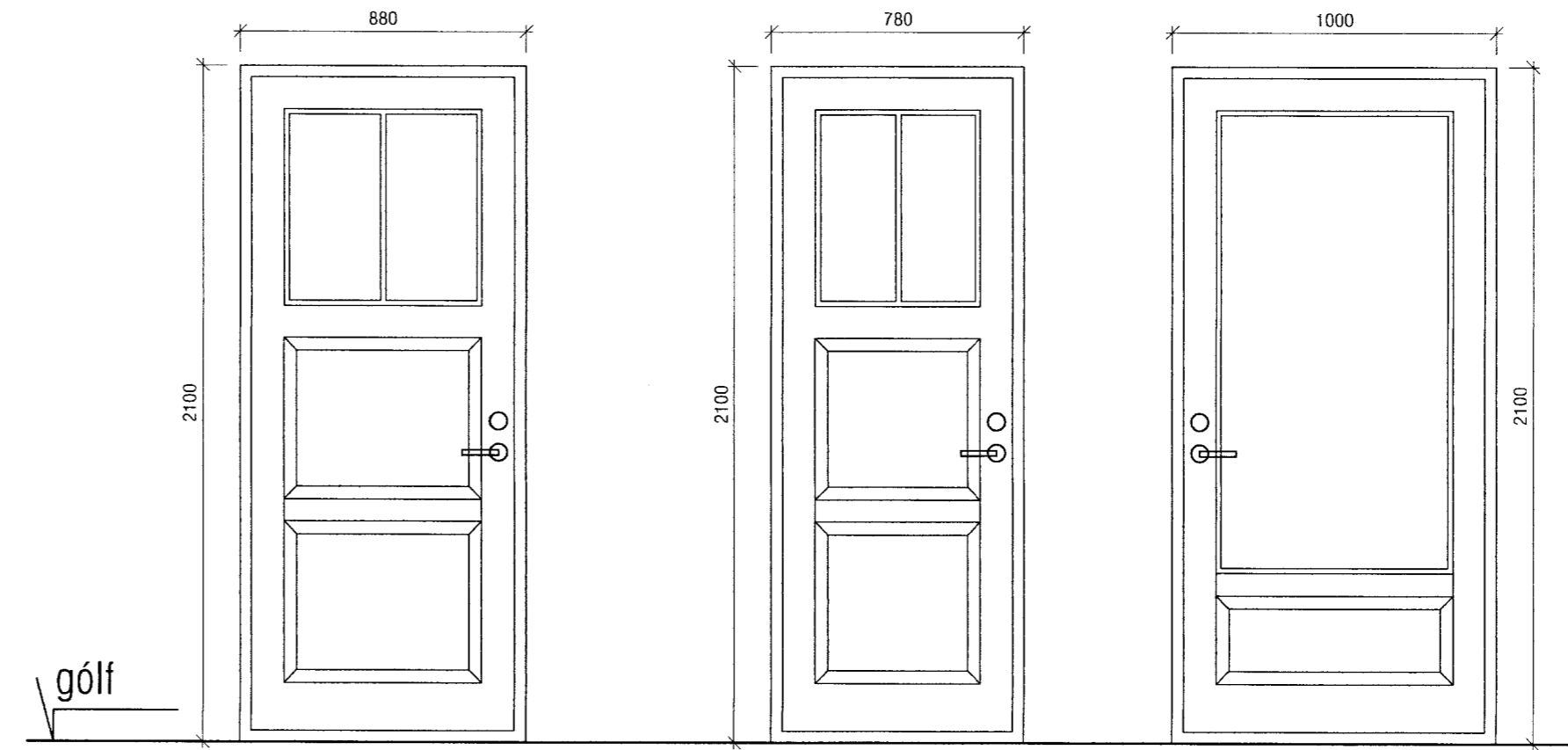

- (H1)  
1 STK.  
VINSTRI ÚT
- (H2)  
1 STK.  
VINSTRI ÚT
- (H3)  
1 STK.  
HÆGRI-ÚT

- (G7)  
2 STK.  
PAR AF 1 SPEGILMYND

|  |                      |   |       |                           |   |
|--|----------------------|---|-------|---------------------------|---|
| <b>VEKTOR</b><br>- hönnun og ráðgjöf -<br>Hamraborg 11, 200 Kóp., s: 554-6650 / 897-5363 |                      | Sigurður Hafsteinsson<br>byggingateknifráttir<br>Kl. 030859-7749<br>email: sigurdur@vektor.is |       | SNORRASTADIR, Lnr. 168122 |   |
|  |                      |   |       | GLUGGAR OG HURDIR         |   |
| Teikn. nr.   | Tilvisun / teikningu | Br.   | Dags. | Hannað SH                 | Teiknað SH                                    |
| Samþykkt   | <i>[Signature]</i>   |   |       | Dagsetning 02.05.13       | Verk nr. Málkvæði 1/20, 1/200 Teikn. nr. S-03 |