

KJÓASTAÐIR BLÁSKÓGABYGGÐ.  
 LANDSPILDA 1. (LÓÐ B. NORÐVESTUR HLUTI).  
 LANDNR. 212210.  
 MTSHLUTI 02.

SAMÞYKKT  
 27 FEB. 2013  
*Peyi Gjalama*  
 Skrifstofa og Byggingarfræðingur

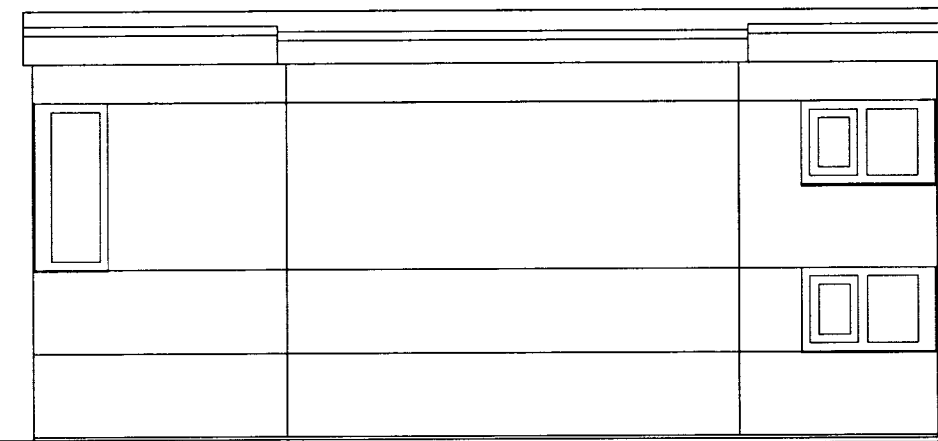

ÚTLIT SUÐUR, MKV. 1:50.

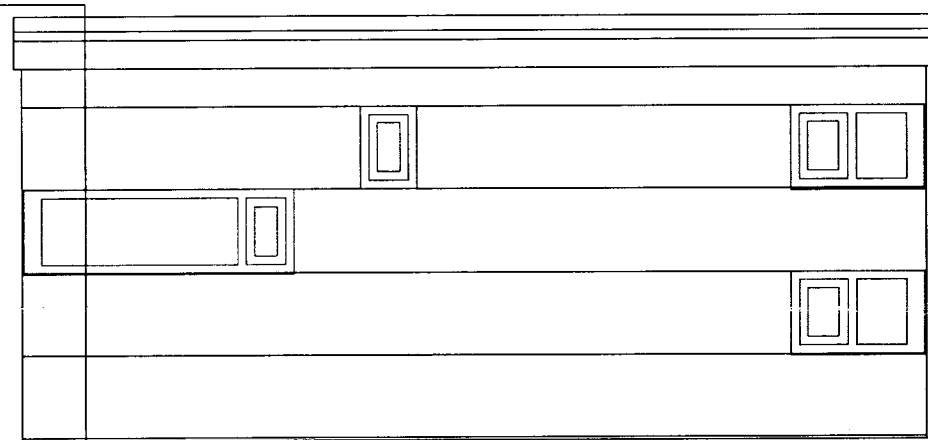

ÚTLIT NORÐUR, MKV. 1:50.

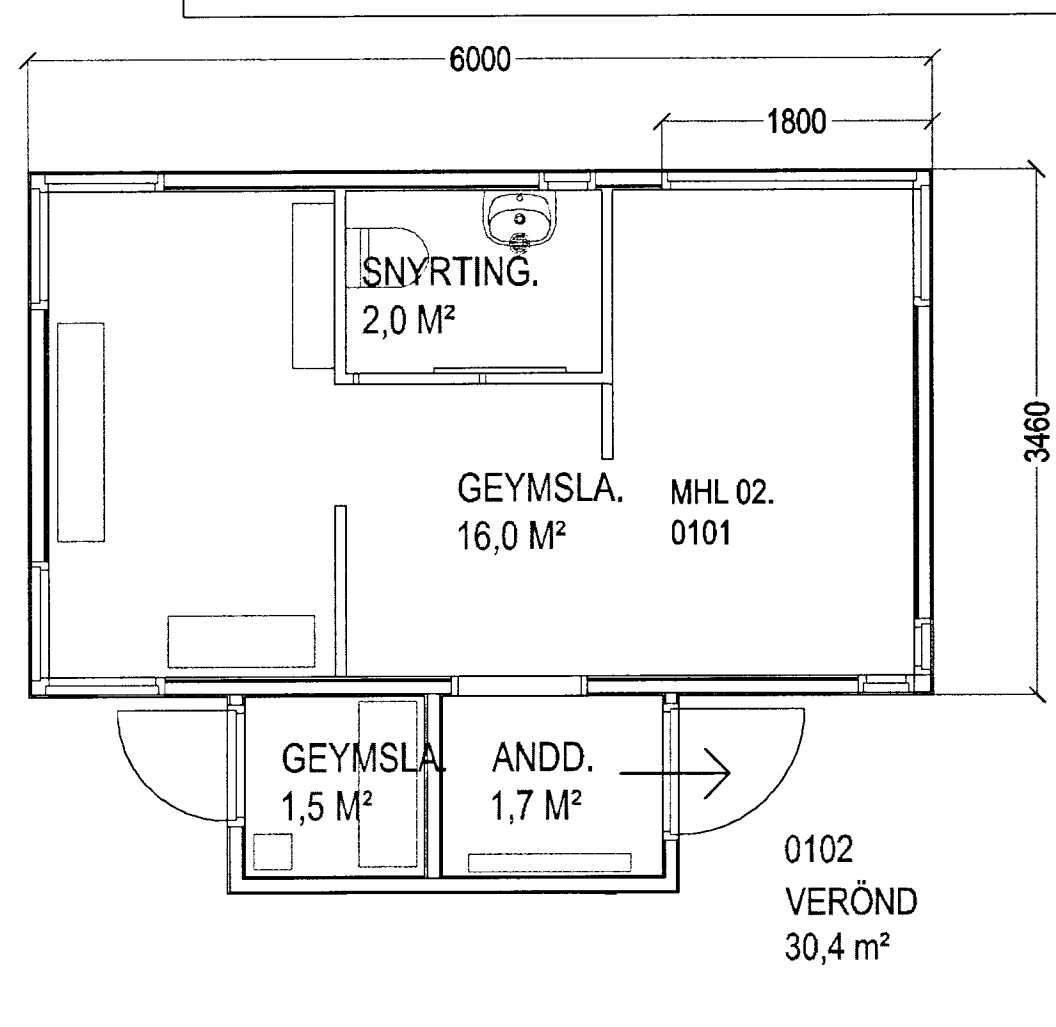

GRUNNMYND, MKV. 1:50.

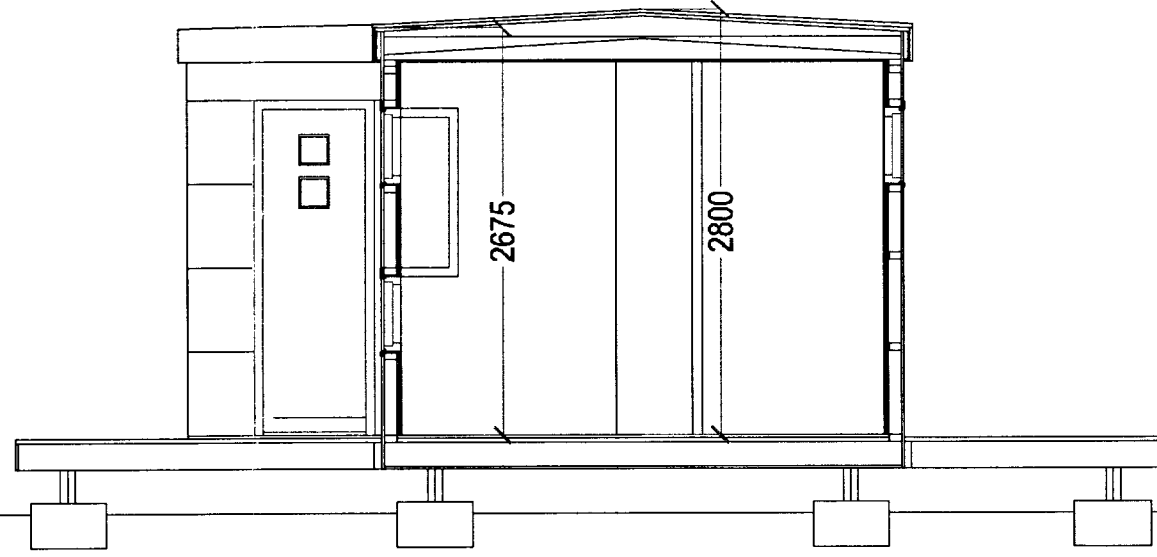

SNID A-A MKV. 1:50.

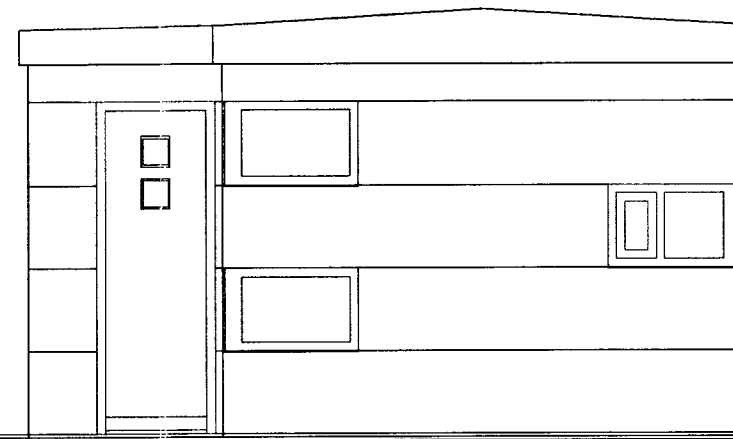

ÚTLIT AUSTUR, MKV. 1:50.

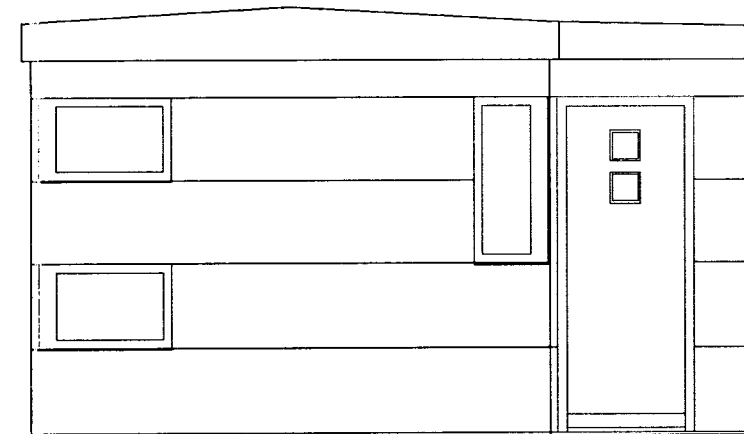

ÚTLIT VESTUR, MKV. 1:50.

- > Skýringar vegna eldvarna:  
BO. táknað björgunararp, samkv. reglugerð um brunavarnir og brunamál.
- > Táknað rýmingarleið, samkv. reglugerð um brunavarnir og brunamál.
- ⊗ Reykskynjari, staðsetjst samkv. teikningu.
- ○ SLKVT. Slökkvitæki samkv. reglugerð staðsett í húsinu.

Byggingarlýsing / verklýsing:

Hús er byggt úr timbri með "Perstorp-plötum á veggjum og járnvörðu þaki. Skipt er um jarðveg undir hús og verandarstæði, (fylling frosfritt þjappað hraun eða bögglabergsfylling). Undirstöður eru steyptr klossa á þjappaðri fyllingu. Gólf: 22 mm vatnspolinn krossviður, gólfbitar 50\*150 mm festir við burðarbita með BMF vinklum. Útveggir eru 45\*100 mm. timburgrind með 100 mm steinullareinangrun í timburgrind. Vegg/plötu klæðning að utan er fest er við vegggrind. Þak er byggt úr timbursperum sem hvíla á veggjum, klætt með 16 mm. krossvið, þakpað og bárumálmklæðning. Þak er einangrað með 1500 mm. þakeinangrun. Að innan eru veggir og loft klædd með spónarplötum. Húsið verður hitað með rafmagnstúbu og vatnsfylltum ofnum. Tvöfalt gler er í gluggum og hurðum.

LR. táknað loftræsting.  
 Herbergi og svæði sem liggja að útvegg eru loftræst um opnanlegan glugga.

Byggt er í samræmi við eldri reglugerð (byggingareglugerð nr. 441 / 1998) samkvæmt heimild til bráðabirgða í byggingareglugerð nr.112/2012.

Skýringartala: Kjóstaðir Bláskógabyggð landspilda 1. hús B.				Skýringartala: Sigurður Þorvarðarson													
Landnúmer: 212210				Kennitala: 141250-4189													
Matshlutanúmer: 02				Dagsetning: 15.6.2012													
Uppskipting og lýsing				Stærðir													
D0	D1	D2	D3	D4	D5	D6	D7	D8	D9	D10a	D10b	D11	D12	D16	D17		
Lokun	Þyrn	Nökun	Hérub-	Egner-	Bothúsur	Málur	Sigur	Op	Brústúsur	Sakarhæð	Sakarhæð	Brústúsur	Niðurstúsur	Brústúsur	Sakarhæð		
tréb-ísb	tréb-ísb	terst	Hökun	hald	mf	mf	mf	mf	mf	mm	mm	mm	mm	mm	mm		
					24,7	0,0	0,0	0,0	24,7	0,0		72,5	21,2	24,7	88,488		
												4,9					
	01	1. hæð			24,7	0,0	0,0	0,0	24,7	0,0		67,6	21,2	24,7	58,088		
A	0101	Geymsla	N	0101	24,7				24,7		2,67	2,80	67,6	21,2	24,7	2,74	58,088
BC	0102	Verönd	S	0101	30,4				30,4							1,00	30,400
<b>Athugasemdir</b>																	
Matshluti 02 er geymsluhús og skal vera í sömu eigu og aðalhluti matshluti 01.																	
<b>Samgengt summa</b>																	
<b>Eignarhald</b>																	
	Egner-	Nökun	Brústúsur	Skipstærð													
	hald	terst	mf	mf													
	0101	Geymsla	24,7	88,488													
		Alla	24,7	88,488													

KJÓASTAÐIR BLÁSKÓGABYGGÐ.  
 LANDSPILDA 1. (NORÐVESTUR HLUTI).  
 LANDNR. 212210. MATSHLUTI 02.

Sigurður Þorvarðarson byggingafræðingur bfi.  
 Teiknistofan Strandgötu 11 220 Hafnarfirði.  
 STH, teiknistofan ehf. kt. 510298-2769. Kt. aðalhönnuðar: 141250-4189.  
 Sími: 5651510. Netfang: teiknistofan@simnet.is

Skýringar:	Aðaluppdráttur.
Teikning:	Útlitsmyndir og skýringatextar.
Mælikvarði:	1 : 50.
Undirskrift:	<i>21/2/13</i>
Blað nr:	1 af 1. Dagsetning: 4 júl 2012.
Breytt:	