

KJÓASTAÐIR BLÁSKÓGABYGGÐ.
LANDSPILDA 1. (LÓÐ B. NORÐVESTUR HLUTI).
LANDNR. 212210.

SAMÞYKKT
27 FEB. 2013
Arun Kjartansson
Byggingarfræðingur, Amessýslu og Flóahfr.

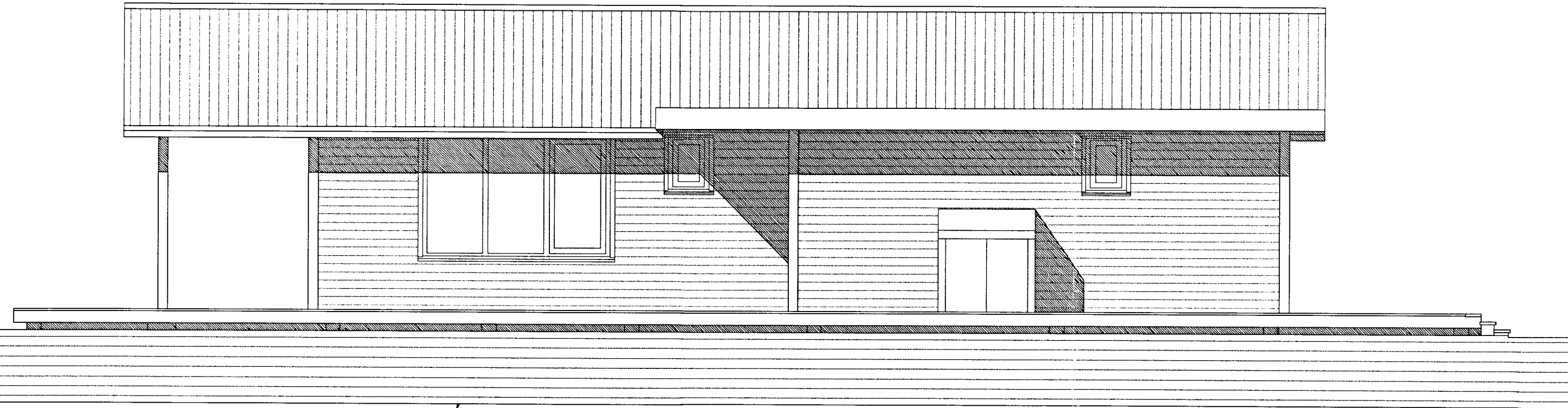

ÚTLIT SUÐUR, MKV. 1:50.

- Skýringar vegna eldvarna:
- > BO. táknað björgunarop, samkv. reglugerð um brunavarnir og brunamál.
 - > Táknað rýmingarleið, samkv. reglugerð um brunavarnir og brunamál.
 - ⊗ Reykskynjari, staðsetjst samkv. teikningu.
 - ○ SLÖKKVITÆKI samkv. reglugerð staðsett í húsinu.

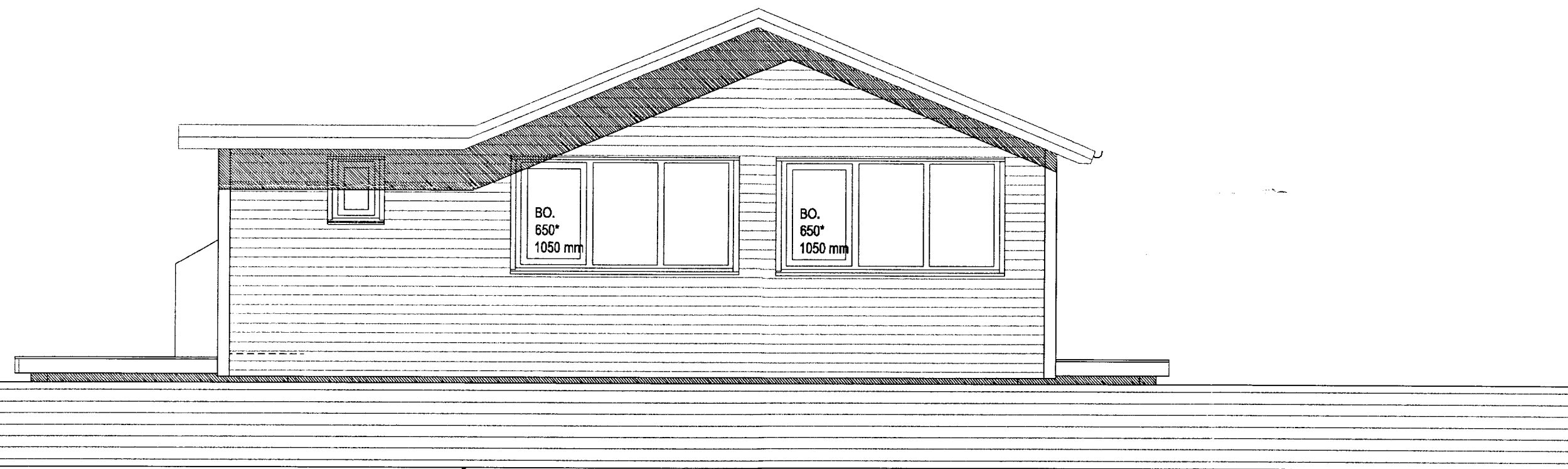

ÚTLIT AUSTUR, MKV. 1:50.

Byggingarlýsing / verklýsing:

Hús er byggt úr timbri með járnvörðum veggjum og þaki.
Skipt er um jarðveg undir hús og verandarstæði, (fylling frosfritt þjappað hraun eða bögglabergsfylling).
Undirstöður eru staðsteyptar á þjappaðri fyllingu.
Gólf: 28 mm vatnsbolinn krossviður, gólfbitar 50*200 mm festir við burðarbita með BMF vinklum..
Útveggir eru 45*120 mm. timburgrind með 120 mm steinullareinangrun í timburgrind.
Til stífgingar eru veggir klæddir með 9 mm krossvið á vegggrind.
Á krossvið skal festa 22*45 mm furulistum, til loftunar.
Veggklæðning að utan sem fest er við lista, er liggjandi baramálmsklæðning.
Þak er byggt úr timbursperrum sem hvíla á veggjum, þá er þak heilklaett með 25*150 mm. borðvið, þakpappa og baramálmsklæðning.
Þak er einangrað með 200 mm. þakeinangrun.
Að innan eru veggir og loft klædd með spónarplötum, gíspötum og furuklæðningu.
Húsið verður hitað með rafmagnstúbu og vatnsfylltum ofnum.
Tvöfalt gler er í gluggum og hurðum.

LR. táknað loftræsting.
Herbergi og svæði sem liggja að útvegg eru loftræst um opnanlegan glugga.

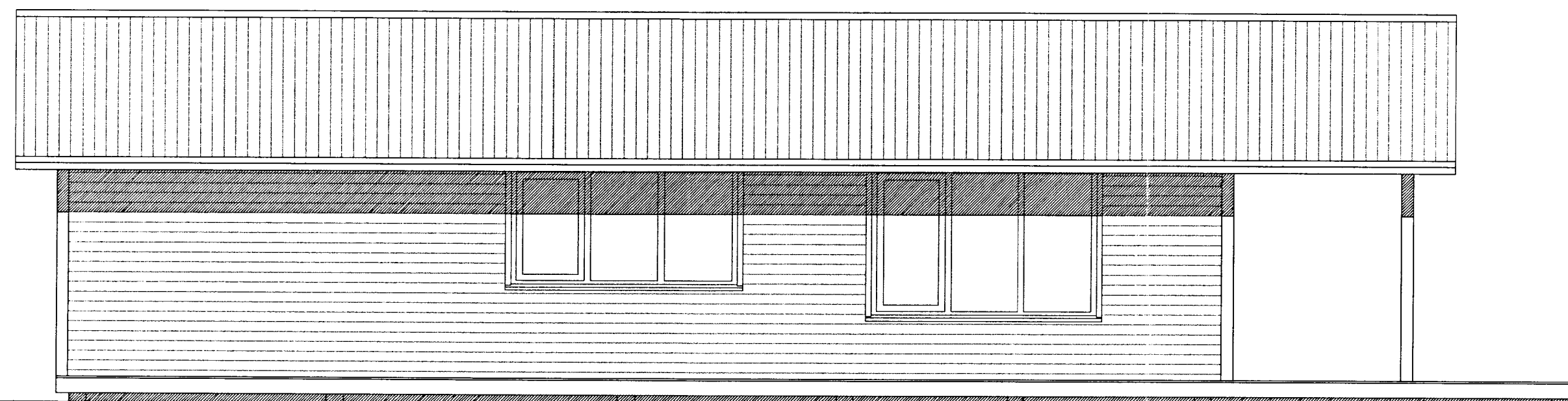

ÚTLIT NORÐUR, MKV. 1:50.

Byggt er í samræmi við eldri reglugerð
(byggingareglugerð nr. 441 / 1998) samkvæmt heimild til
bráðabirgða í byggingareglugerð nr.112/2012.

KJÓASTAÐIR BLÁSKÓGABYGGÐ.
LANDSPILDA 1. (NORÐVESTUR HLUTI).
LANDNR. 212210.

Sigurður Þorvarðarson byggingafræðingur bfi.
Teiknistofan Strandgötu 11 220 Hafnarfirði.
STH. teiknistofan ehf. kt. 510298-2769. Kt. aðalhönnuðar: 141250-4189.
Sími: 5651510. Netfang: teiknistofan@simnet.is

Skýringar:	Aðaluppdráttur.
Teikning:	Útlitsmyndir og skýringatextar.
Mælikvarði:	1 : 50.
Undirskrift:	<i>18/2 13/12</i>
Blað nr. 2 af 4.	Dagsetning: 4/10/2012.
Breytt:	