

Austur

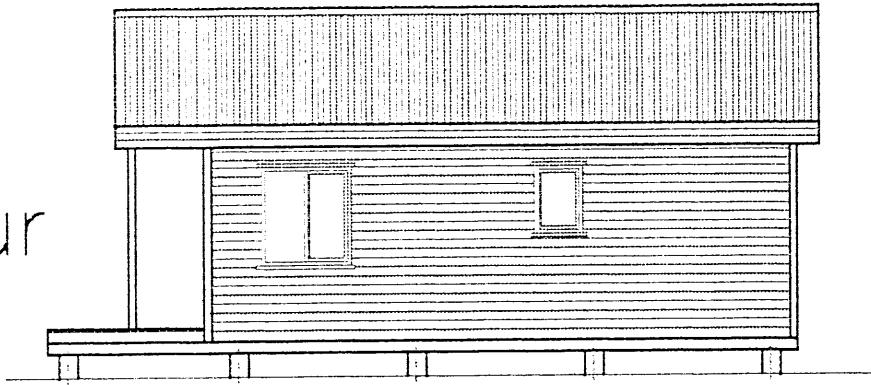

Vestur

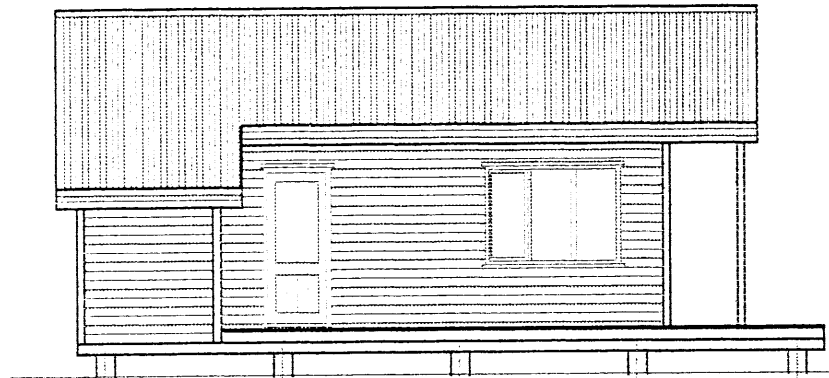

Grunn-
mynd

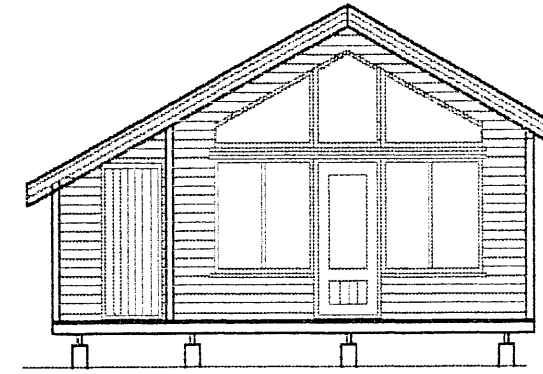
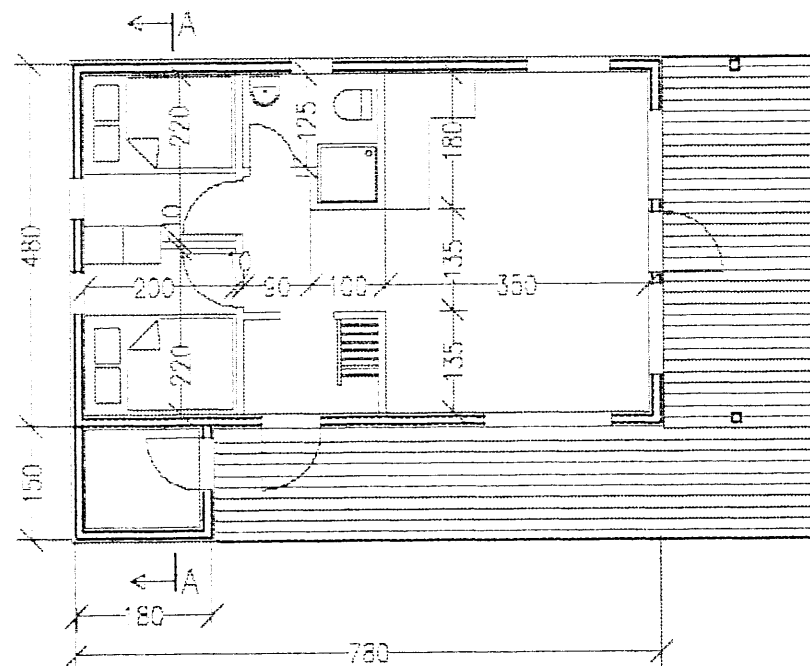

Samp. 2/2 '97
BYGGINGARFULLTRÚI

Handwritten signature

Skilpung og byggingarfulltrúi Uppsveitaþs.
Sampykkt
27 MARS 2014
Handwritten signature
Byggingarfulltrúi

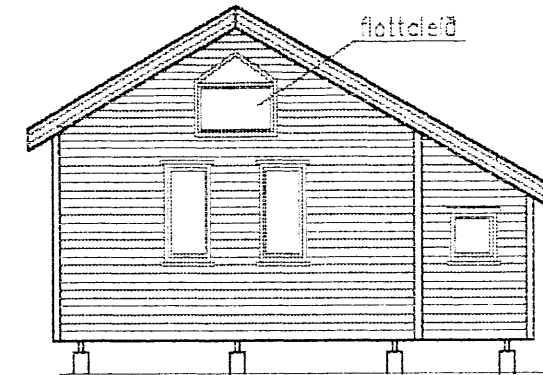

Norður

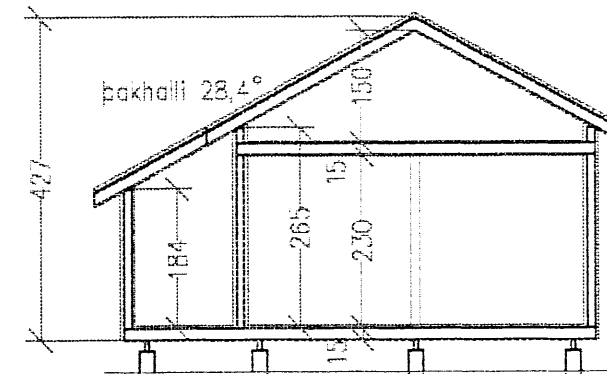

Snið A-A

Skýringar:

Gólf:

Úlveggir:

Þak:

Tímurdegarar 2x2"x6", gólfbitar 2"x6", listar, tjörutex, steinull 5", Þolplast, spónaplötur 22 mm

Tímurgrind 2"x4", steinull 4", þolplast, tjörutex 12 mm, stífingkrossvið 12 mm í hornum, listar v/oftunur, kápt vatnkleðning

Sperrur 2"x6", steinull 5", vindpappi, listar 1", öndunarrör, timbur 1"x6", Þakpappi, lítað stál, þolplast, listar 4 mm, þanill 12 mm

Annað:

Reykskýningar 1 gangi, slökkvitæki 1 gangi og við útidyr

Öll mál eru í cm. Útanmál eru grindarmál. Innanmál eru innan þanils.

TJÖRN LÖÐ 25. Sumarbústaður 4,8 x 7,8 m Stærð 37,4 m ² + 2,7 m ²	Melikvarði:	Teknað	30.10.1997	PE
	1:100	Skrá	holt40.dwg	
BORGARHÚS HF Minni-Borg, Grímsnesi, 801 Selfoss, Sími 4864411				