

Austur

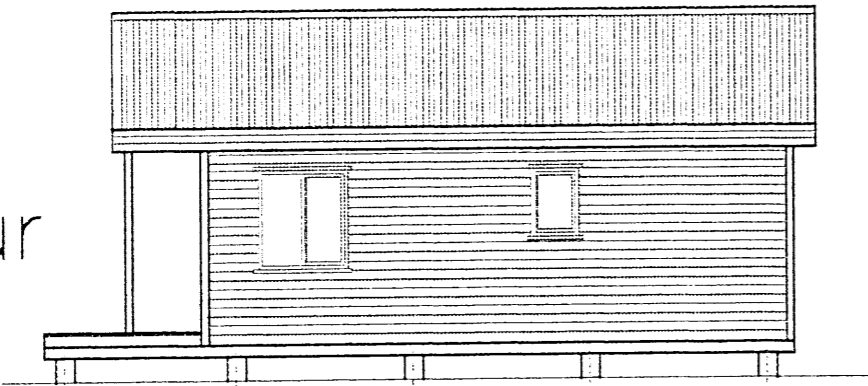

Vestur

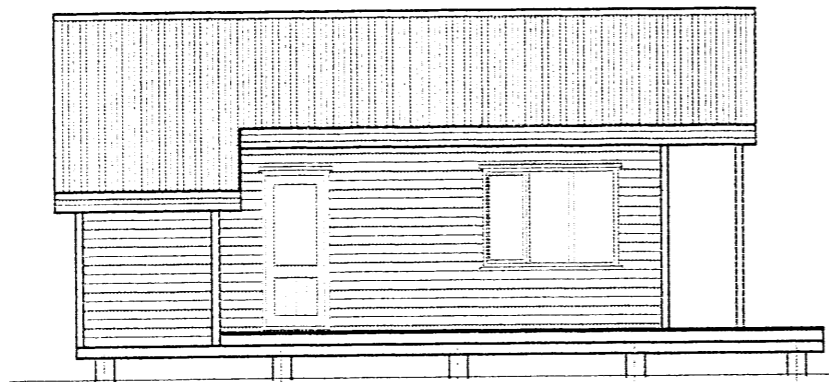

Grunn-
mynd

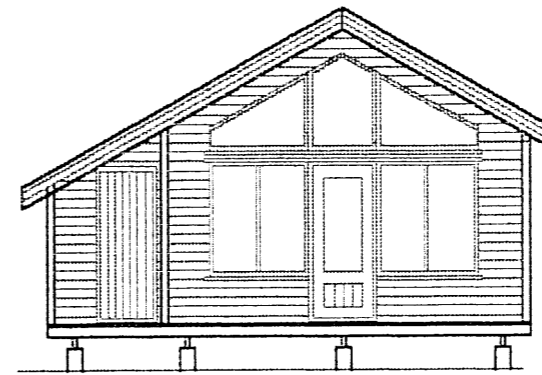
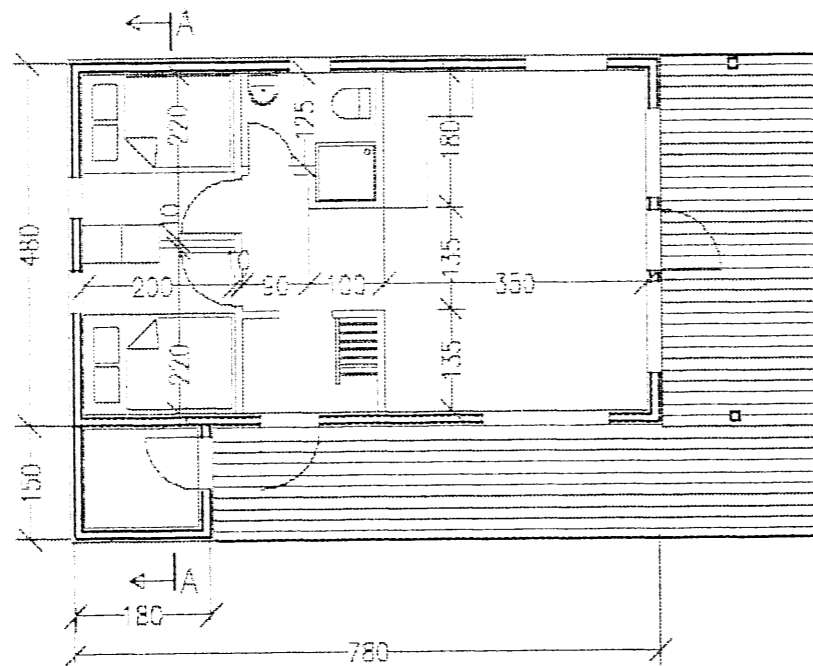

Samp. 2/12 '97

Hinn Linnarinn

Suður

Skipulags- og byggingarfulltrúi Uppsveita b.s.
Samþykkt
27 MARS 2014
Wj. Kjartan
Byggingarfulltrúi

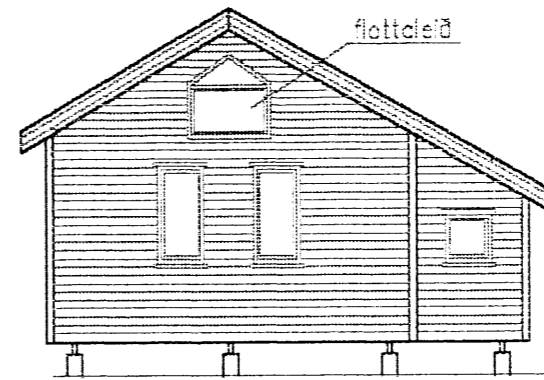

Norður

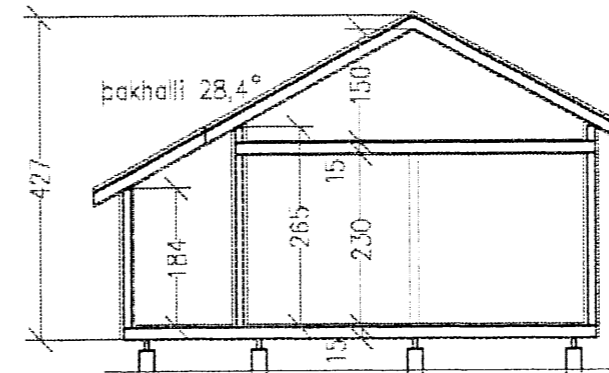

Snið A-A

Skýringar:

Gólf:

Ólveggir:

Þak:

Tímburdegarar 2x2"x6", gólfbitar 2"x6", listar, tjörutex, steinull 5", þolplast, spónplötur 22 mm

Tímburgrind 2"x4", steinull 4", þolplast, tjörutex 12 mm, stífingkrossvið 12 mm í hornum, listar v/oftunar, kúpt vatnslæðning

Spennur 2"x6", steinull 5", vindpappi, listar 1", öndunarrör, tímbur 1"x6", þakpappi, lítað stál, þolplast, listar 4 mm, þanill 12 mm

Annar:

Reykskjalar í gangi, slökkvitæki í gangi og við útlög

Öll mál eru í cm. Utanmál eru grindarmál. Innanmál eru innan þanills.

TJÖRN LÓÐ 27. Sumarbústaður 4,8 x 7,8 m Stærð 37,4 m ² + 2,7 m ²	Málsvæði	Teknað	30.10.1997	PE
	1:100	Skrá	holt40.dwg	
BORGARHÚS HF Minni-Borg, Grímsnesi, 801 Selfoss, Sími 4864411				