

Byggingarlýsing

Húsið situr á 6 steypum súlum, þvermál 50cm.
 Á þá koma 2 stk IP 220 bitar langsum
 Gólfbitar eru 45x150 c/c 60 cm. Elnangrun í gólf í 20mm.
 Á gólfbita er klætt með krossvið og parkett!
 Byrðarvirklar 45x100 c/c 30cm
 Þaksperrur eru 45x125 c/c 60cm ofan á þær kemur 25x150 klæðning
 Þak er elnangráð með 100mm stálnull og þar undir rakavörn.
 Utan á grínd er klætt með 12mm wbp rásudum krossvið.
 Innan við elnangrun í fátveggjum og þaki kemur rakasþerra.
 Innveggir eru klæddir spónaplötum
 Þak er klætt með stálplötum ofan á þakpappa.
 Í húsinu verður reykskynjarí (RS) og 6L duftslökkvítækí (SL)
 Fyrir er gestahús á lóðinni!

SAMÞYKKT
 02 FEB 2011
Ólafur Þ. Þorsteinsson
 Byggingarfræðingur / Arkitektur og Flúttur

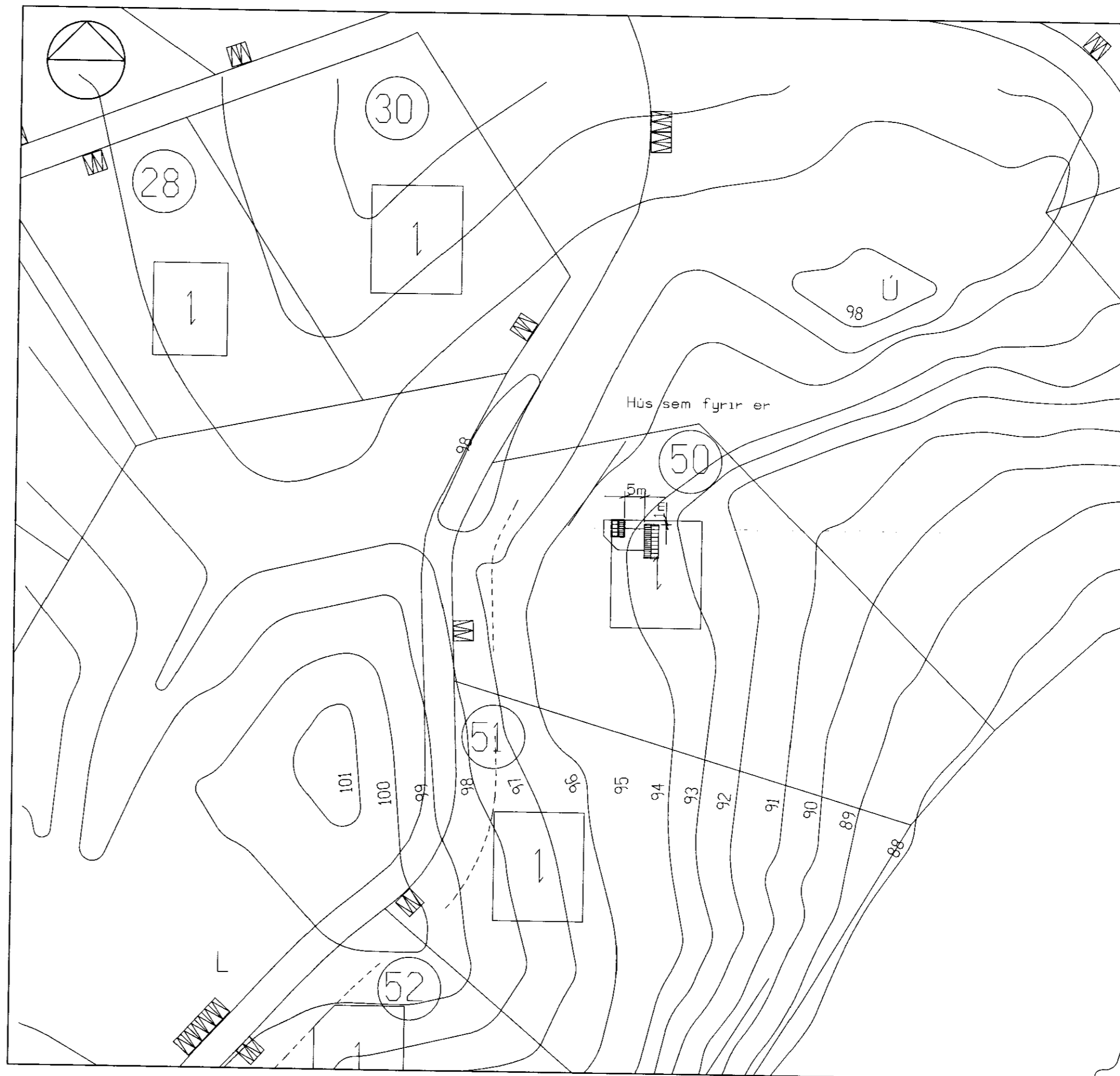

AFSTÖÐUMYND 1:1000

TJÖRN Í BISKUPSTUNGUM
 FRISTUNDAHÚS Á LÓÐ NR 50
 BYGGINGARNEFNDARTEIKNINGAR Dags : 6. DES. 2010
 C: TEIKN/SUMARHÚS/TJORN/TJORN.DGN BLAD: 1
 SVEINN ÍVARSSON ARKITEKT F.A.Í.
 LYNGHALSÍ 3 110 R.VÍK SÍMI 567-9006 OG 893-9006 KT:130254-7649
 SVEINN ÍVARSSON e.h.f. GRUNDARHVARFÍ 9 KÓPAVOGI KT: 550296 2339
 NETFANG: IVARSSON@ISLANDIA.IS