

SAMPYKKT
 06 OKT. 2010
Sveinn Björnsson
 Byggingakultúri uppáv. Ámessýslu og Flóahf.

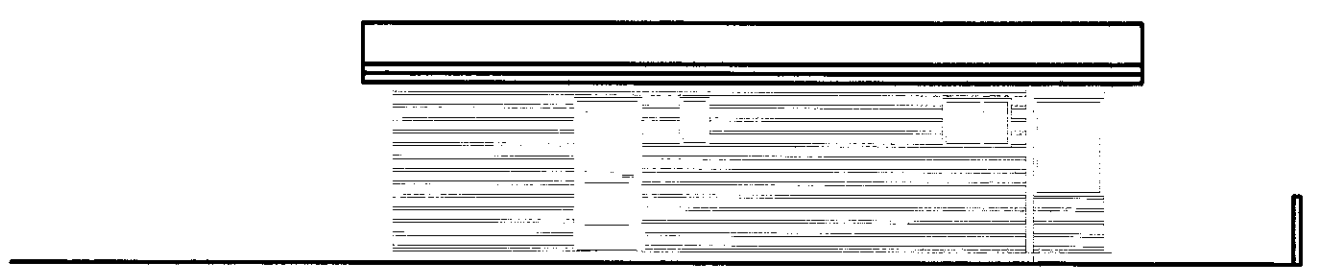

ÚTLIT NORÐUR
Mkv. 1:100

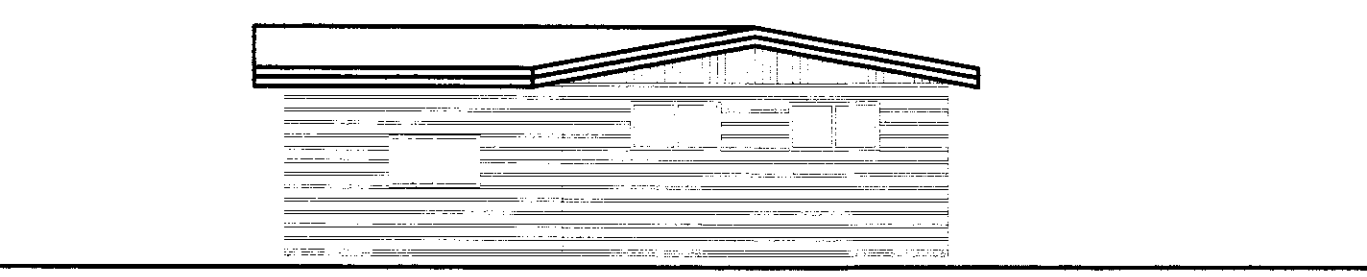

ÚTLIT AUSTUR
Mkv. 1:100

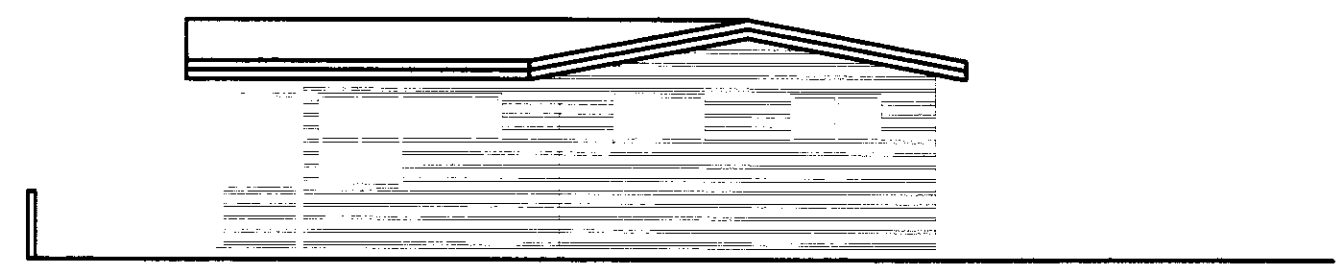

ÚTLIT AUSTUR
Mkv. 1:100

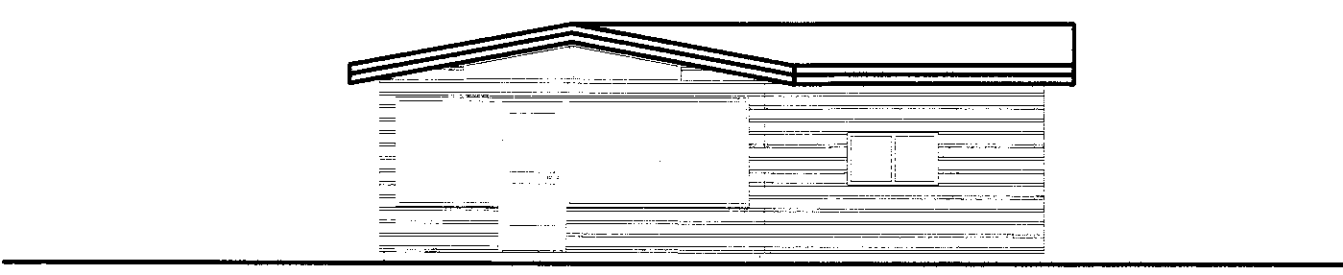

ÚTLIT VESTUR
Mkv. 1:100

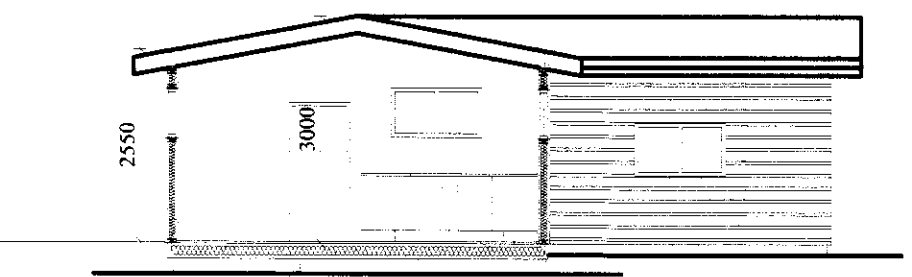

SNEIDING A - A
Mkv. 1:100

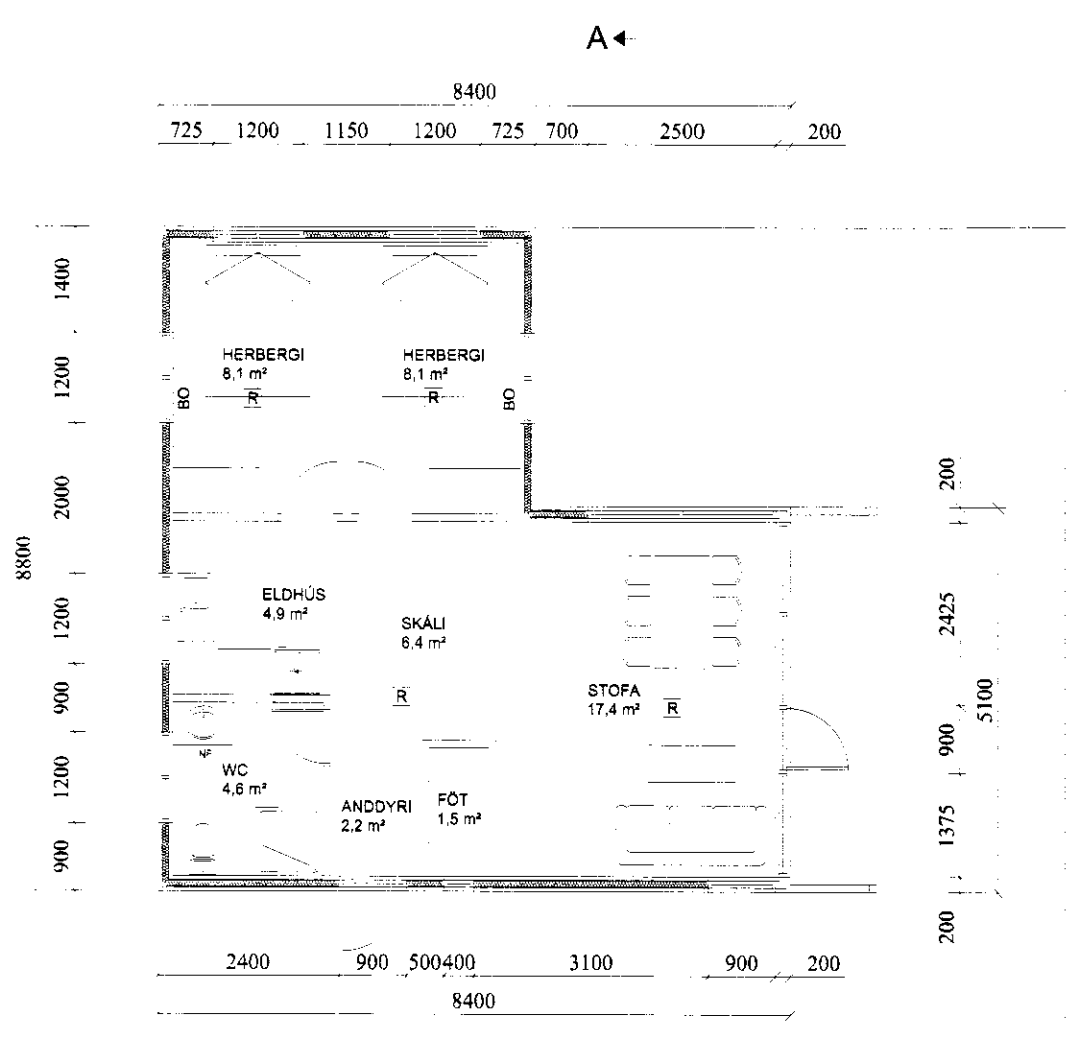

GRUNNMYND
Mkv. 1:100

Byggingarlýsing:
 Byggingin er einlift sumarhús, byggt árið 1981 samkv. Fasteignaskrá Íslands. Undirstöður eru gerðir úr timburstaurum. Botnplata er byggð úr timbri og einangruð með 150 mm þéttull. Útveggir eru byggðir upp á hefðbundin hátt úr timbri, klæddir vatnslæðningu að utan einangraðir með 100 mm einangrun og klæddir að innan með panil. Burðarvirki léttra innvegga eru timburstöðir einangraðir með steinull og klæddir timburklæðningu á báðum hliðum. Þak er hefðbundið timburþak, klætt með borðaklæðningu þakpappa og bærustáli, einangrað með 200 mm þakull. Í öllum gluggum er tvöfalt verksmiðjulaða einangrað K-gler U=gildi>=2,0W/m²K.

Brunalýsing:
 Innveggjaklæðningar í sumarhúsi skal a.m.k. vera í flokki 2.

Kólnunargildi einstakra byggingarhluta:

Þak:	0,2 W/m²
Léttir Útveggir:	0,3 W/m²
Gluggar:	2,0 W/m²
Hurðir:	3,0 W/m²
Útvegga meðaltal:	0,85 W/m²

Hellstu stærðir:
 Brúttóstærðir:

Þratarstækkur 4. Bláskógabyggð
 Sumarhús : 61,3 m² 184,5 m²

Sveinn Björnsson Byggingafræðingur B.E. Kt. 050773-5829 Sími: 421-5363, 867-2768 E-mail: sveinn@svet.is		ÞRATARSTÆKKUR 4 BLÁSKÓGABYGGÐ	
ADALUPPDRATTUR SUMARHÚS		GRNNMYND OG ÚTLIT	
Teikn.nr.	Tilvisun á teikningu	Br.	dags.
Samþykkt	<i>Sveinn Björnsson</i>	Hönnun:	Teiknað:
		SB	SB
Dags.	Mælikvarði:	Teikn.nr.	
20.8.2010	A2, 1:100	A - 102	