

ÚTLIT SUÐUR mkv. 1:100

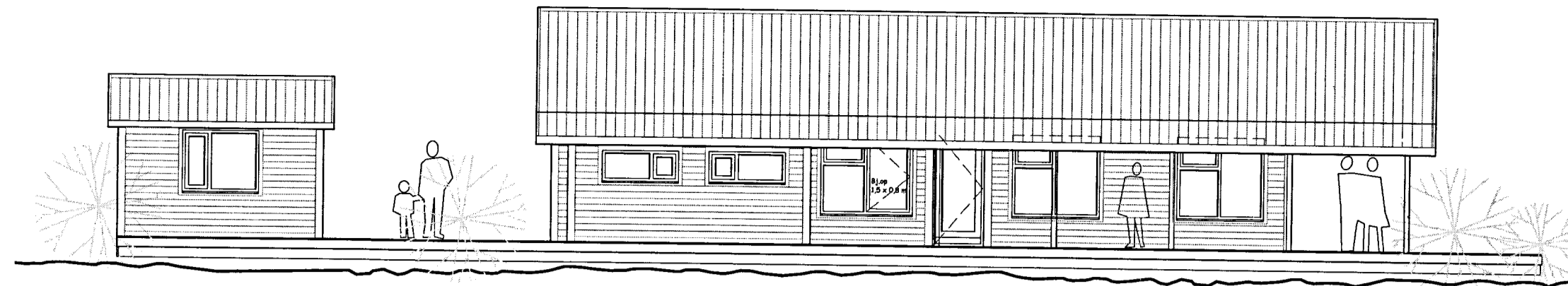

ÚTLIT VESTUR mkv. 1:100

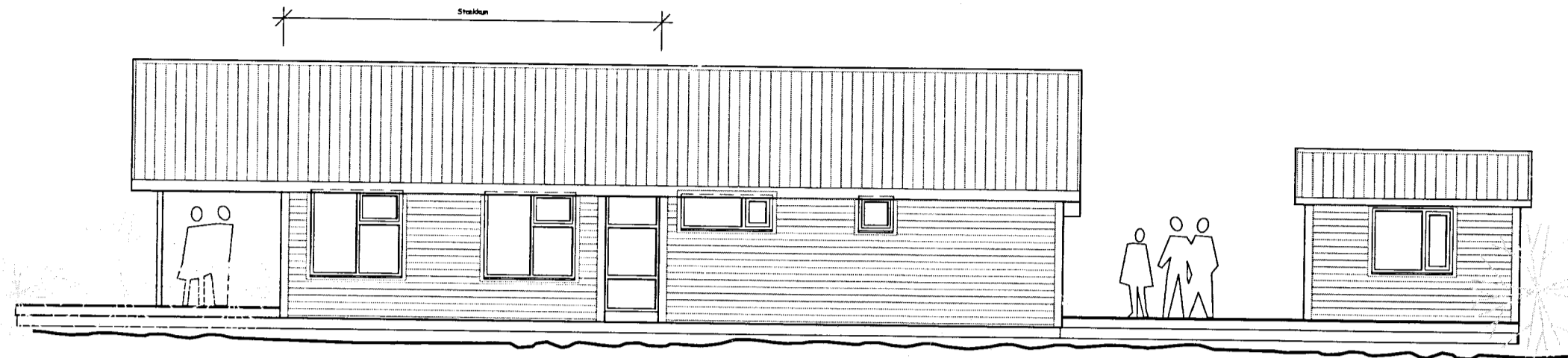

ÚTLIT AUSTUR mkv. 1:100

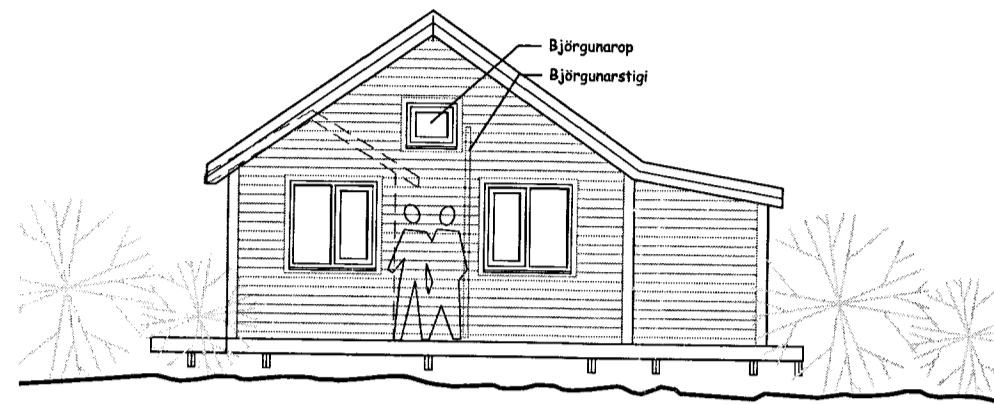

ÚTLIT NORÐUR mkv. 1:100

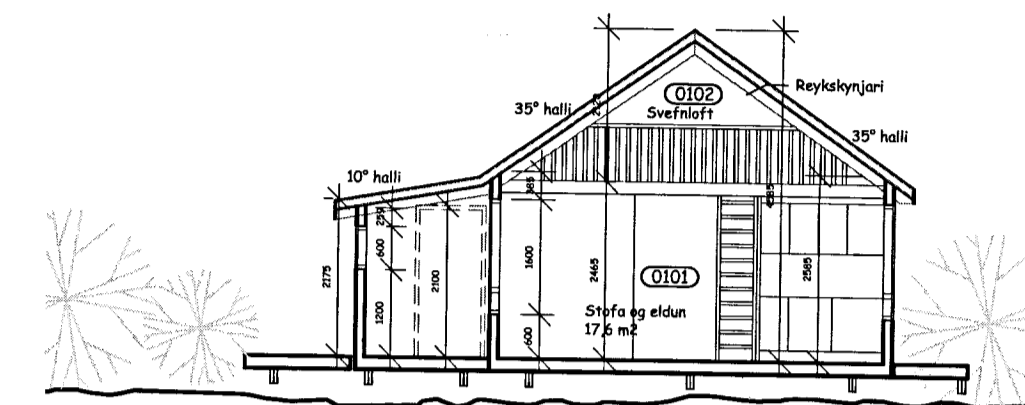

SNEIÐING mkv. 1:100

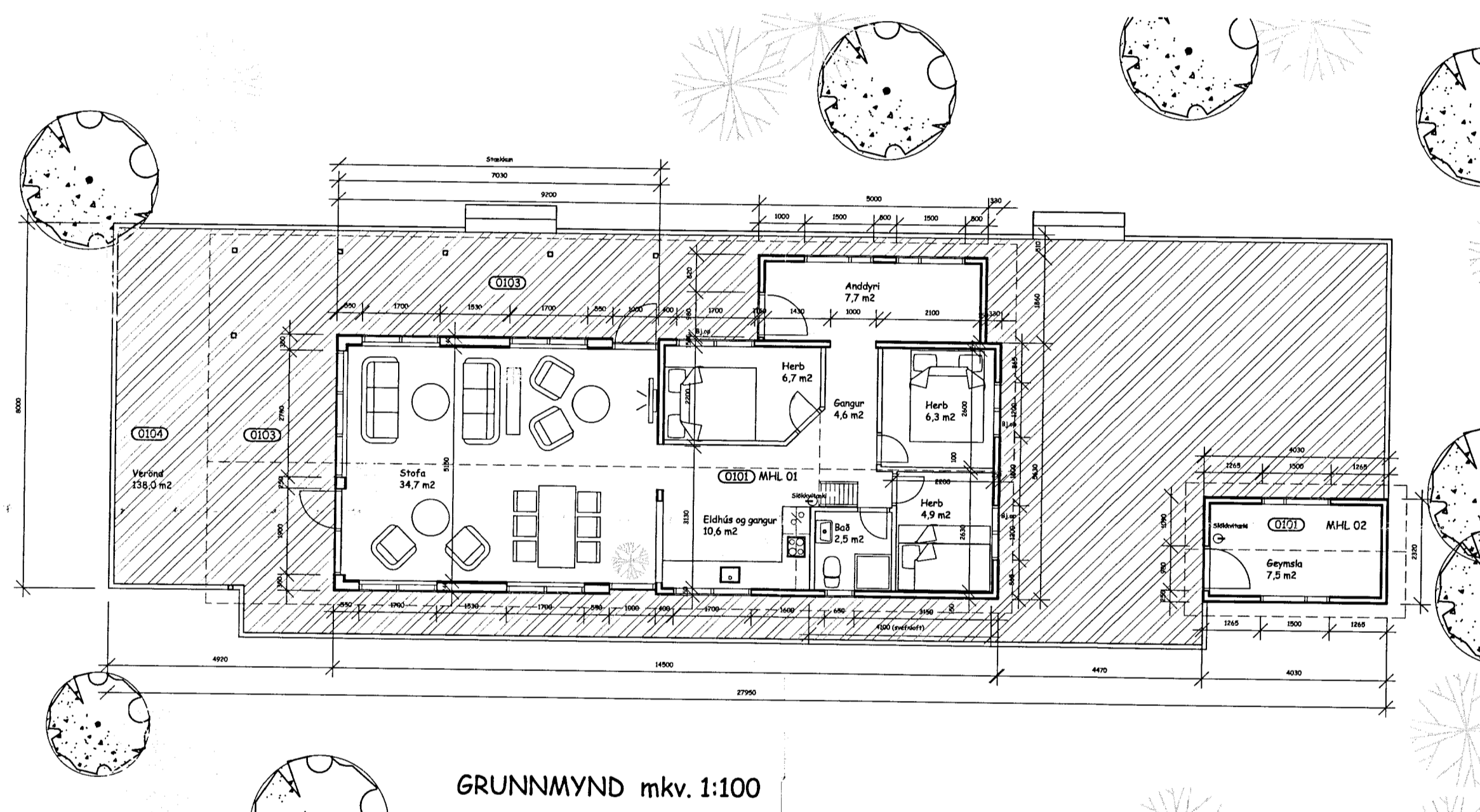

GRUNNMYND mkv. 1:100

Skráningartafla: Sumarhús, Útey 1 - 5b Bláskógabyggð  
Landnúmer: 191721  
Matshlutanúmer: 01  
Útgáfa: 4.01t  
Skrásetjari: Ragnar Auðunn Birgisson  
Kennitala: 230160-4499  
Dags: 10.7.2013

Uppskipting og lýsing	D0 Lokun	D1 Rými hæð-röð	D2 Notkun texti	D3 Hófu-flokkun	D4 Eignar-hald	Stærðir	D5 Brúttóflukur m²	DSM Miðflukur m²	D6 Sigar m²	D7 Op m²	D8 Brúttóflukur m²	D9 Brúttóflukur sh < 1.8	D10a Salarhæð min	D10b Salarhæð max	D11 Brúttó rúmmál m³	D12 Nettóflukur m²	D16 Birt flatarmál m²	Rekintala skiptarúmmáls	D17 Skiptarúmmál m³
Matshluti							91,0	22,0	0,0	0,0	113,0	18,5			338,9	79,9	94,5		390,720
Botn															18,2				
A 01		1. hæð					91,0	22,0	0,0	0,0	113,0	18,5			320,7	79,9	94,5		252,720
A 0101		Sumarhús	N		0101		91,0	22,0	0,0	0,0	113,0	18,5	2,20	4,58	295,1	74,0	91,0	3,24	252,720
A 0102		Svefnoct	N		0101			22,0					0,15	2,10	25,6	1,9	3,5	0,00	34,000
B 0103		Verönd	S		0101		34,0				34,0		2,20	4,58	97,9	34,0		1,00	34,000
C 0104		Verönd	S		0101		104,0				104,0		0,00	0,00	0,0	104,0		1,00	104,000

Athugasemdir

Sameignir sumra

Eignar-hald	Notkun texti	Birt flatarmál m²	Skiptarúmmál Séreign og sameign m³
0101	Sumarhús	94,5	390,720
Alls		94,5	390,720

Skráningartafla: Geymsla, Útey 1 - 5b Bláskógabyggð  
Landnúmer: 191721  
Matshlutanúmer: 02  
Útgáfa: 4.01t  
Skrásetjari: Ragnar Auðunn Birgisson  
Kennitala: 230160-4499  
Dags: 10.7.2013

Uppskipting og lýsing	D0 Lokun	D1 Rými hæð-röð	D2 Notkun texti	D3 Hófu-flokkun	D4 Eignar-hald	Stærðir	D5 Brúttóflukur m²	DSM Miðflukur m²	D6 Sigar m²	D7 Op m²	D8 Brúttóflukur m²	D9 Brúttóflukur sh < 1.8	D10a Salarhæð min	D10b Salarhæð max	D11 Brúttó rúmmál m³	D12 Nettóflukur m²	D16 Birt flatarmál m²	Rekintala skiptarúmmáls	D17 Skiptarúmmál m³
Matshluti							9,3	0,0	0,0	0,0	9,3	0,0			28,0	7,5	9,3		21,075
Botn															1,9				
A 01		1. hæð					9,3	0,0	0,0	0,0	9,3	0,0			26,1	7,5	9,3		21,075
A 0101		Geymsla	N		0101		9,3	0,0	0,0	0,0	9,3	0,0	2,46	3,18	26,1	7,5	9,3	2,81	21,075

Athugasemdir

Sameignir sumra

Eignar-hald	Notkun texti	Birt flatarmál m²	Skiptarúmmál Séreign og sameign m³
0101	Geymsla	9,3	21,075
Alls		9,3	21,075

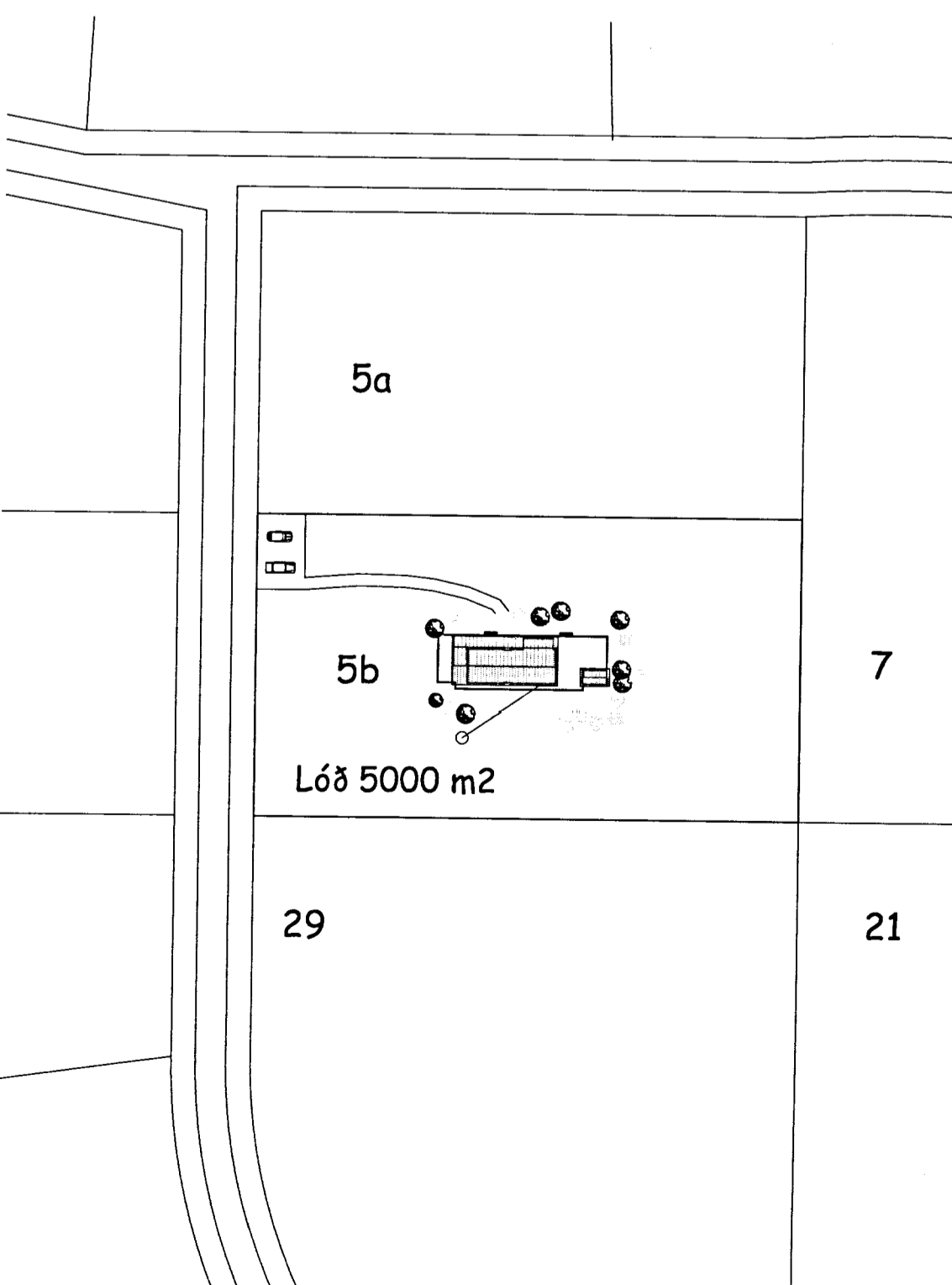

AFSTÖÐUMYND mkv. 1:1000

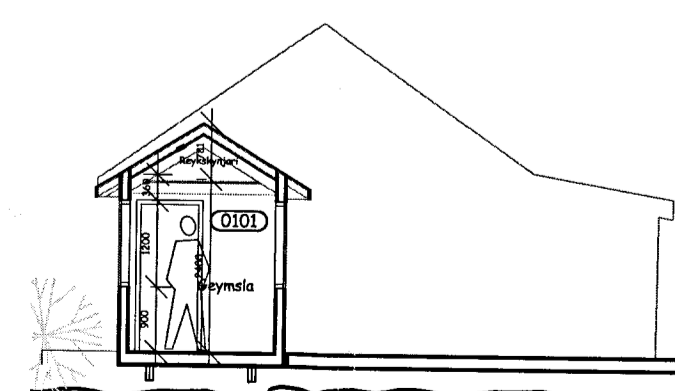

SNEIÐING Í GEYMSLU MHLO2 mkv. 1:100

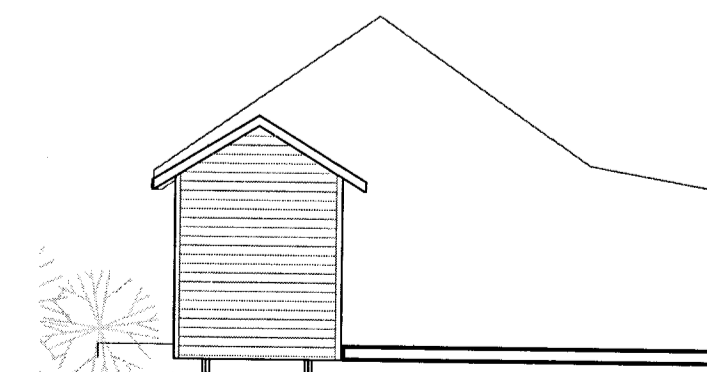

GEYMSLA MHLO2 - ÚTLIT NORÐUR mkv. 1:100

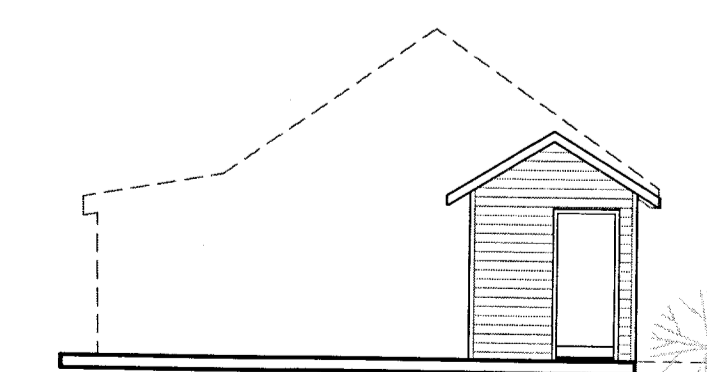

GEYMSLA MHLO2 - ÚTLIT SUÐUR mkv. 1:100

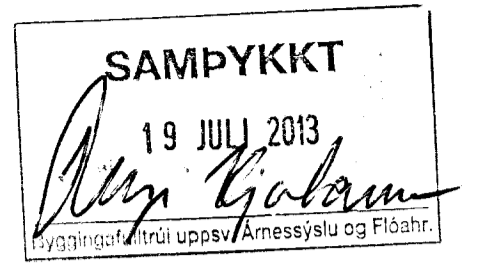

Sumarhús 5b Útey 1.  
Landnr: 191721  
Staðgr: 8721-03-5100052

Stutt lýsing:  
Breyting í júní 2004.

Húsið er timburhús, 50x125 mm grind klædd með krossvið og loftafrni káptri vatnslæðingu. Einangrað með 125 mm steinull og klætt að innan með panel. Rakaserra a.m.k. 500 pam og þakpappi max. 20 pam. Gólfbitar eru 50x150 mm c/c 600 á 2x50x200 mm dregurum c/c 2.100 hvílandi á niðurgrofum staurum c/c 2.200 mm. Gler er tvöfalt einangrunargler og þak spennupak c/c 600 mm, einangrað ofan á spennur með 100 mm steinull og klætt með búrústáli. Litrir eru "náttúrulegir".

Breyting í júlí 2013.

Stærðir hússins eru lagfærðar, þ.e. reyndarteikning af húsinu og það stækkað til suðurs um rúna 3 metra. Reiknað er með að viðbygging sé útlitilega eins og núverandi hús en burðargrind sé 125 mm og spennur a.m.k. 225 mm og einangrað milli sperra.

Helstu stærðir skv. skráningartöflu í júlí 2013:

Matshl. 01  
Heildarflatarmál : 113,0 m²  
Heildarrúmmál : 338,9 m³  
Birt flatarmál : 94,5 m²  
Skiptarúmmál : 390,720 m³

Matshl. 02  
Heildarflatarmál : 9,3 m²  
Heildarrúmmál : 28,0 m³  
Birt flatarmál : 9,3 m²  
Skiptarúmmál : 21,075 m³

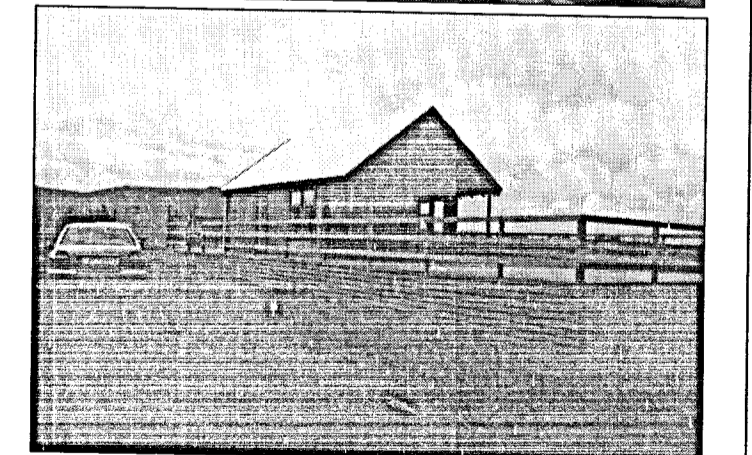
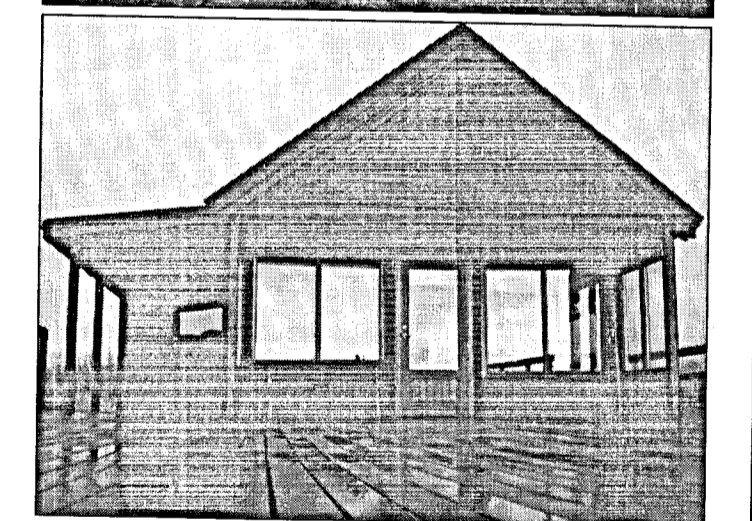
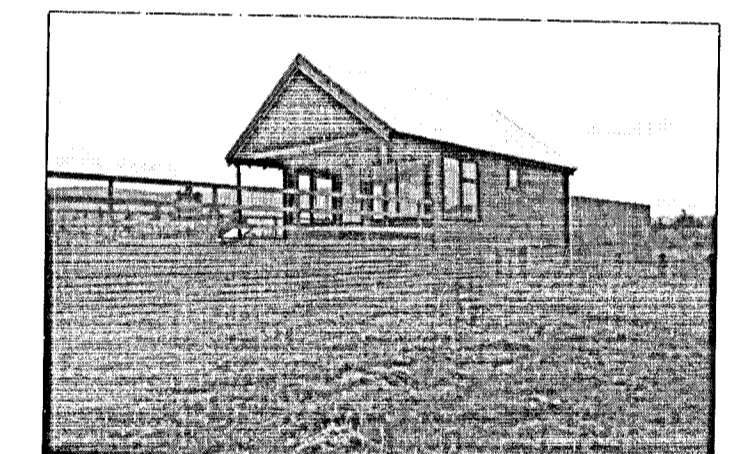

ÚTLIT BÚSTADAR FYRIR BREYTINGU

RAGNAR AUÐUNN BIRGISSON  
ARKITEKT FAÍ.  
REYDARÞYSSÍ 15, 110 REYKJAVÍK s. 695 2107  
K. 230160-4499

SUMARHÚS nr. 5b ÚTEY 1  
STÆKKUN OG REYNDARTEIKNING

1:100 1:1000  
10.7.2013

0501

*Ragnar* ragnar