

Grunnmynd, mkv. 1:100

Skipulags- og byggingarfulltrúi Uppsveita bs.
Samþykkt
 10. APR. 2014
Ragn Kjartan
 Byggingarfulltrúi

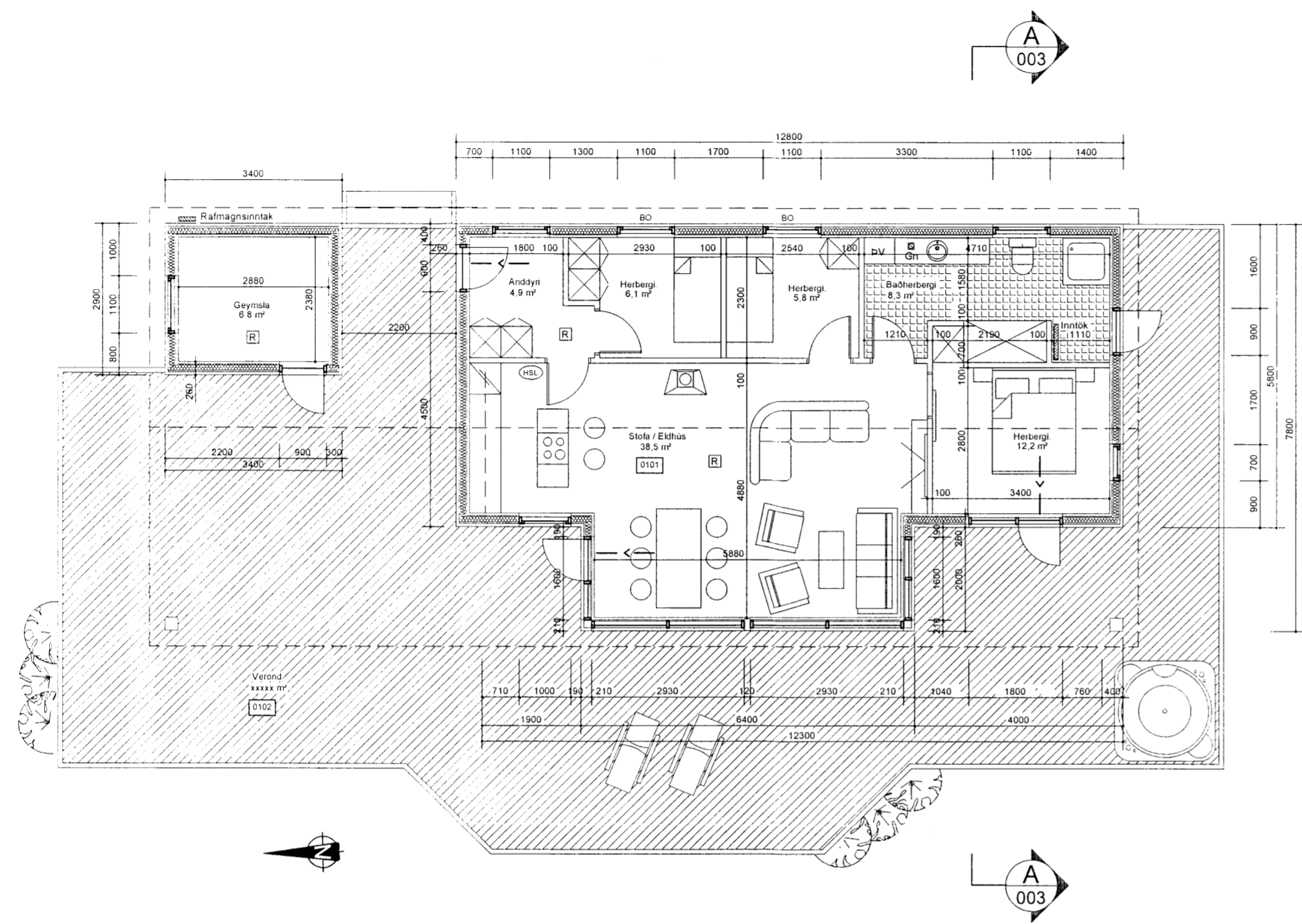

Byggingarlýsing :

Undirstöður sumarhússins eru úr járnbennti steinsteypu á þjappaða fyllingu. Einangrun er 75 mm plasteinangrun 24 kg/m³ og skal ná amk. 500 niður sókkla að innanverðu. Botnplatan er úr járnbennti steinsteypu ofan á þjappaða fyllingu og undir plötu er 75 mm plasteinangrun 24 kg/m³. Undirstöður verond eru úr steypum sívalningum ø300 með áfóstum gólfbitum.

Klæðning hússins að utan er timburklæðning í flokki 2. Klæðningin er loftræst 20 mm grind vindþétt með 9 mm krossviði og einangrað með 150 mm steinull. Að innan er rakavarnarlag og veggir klæddir með klæðningu sem er í flokki 2. Um uppsetningu og frágang eldstæða er vísað í leiðbeiningar Brunamálastofnunar.

Innveggir eru 70 mm timburgrindur einangraðir með 70 mm steinull klæddir með klæðningu í flokki 2.

Þakið er byggt upp með timbursperrum einangrað með 200 mm þakull, rakavarnarlag og klæðning er í flokki 2. Þak er klætt með 25 mm borðaklæðningu, asfaltþappa og ysta klæðning er bárujárn. Loftun er um ø 40 mm rör c/c 300 mm á langhlíðum hússins. Þakkassi er úr timbri og rennur er í þakkassa.

Frárennslislagir í jöð eru úr pvc- plasti. Neysluvatnslagnir eru rör í rör og hitakerfið er gólfhitakerfi. Gólfniðurfali í öllum votrymum. Vatn skal renna óhindrað að niðurfalli.

Allt gler skal vera k- gler, gluggar eru framleiddir úr B- gagnfúavörðu timbri. Gler skal vera með 12mm loftbili og 8mm í opnanlegum fögum.

Loftræsing er með opnanlegum gluggafögum.

Byggingin skal byggð samkvæmt gildandi stöðlum og reglugerðum kólnunartölur skv. reglugerð

Öll mál eru í mm

Byggingin uppfylli kröfur um eftirfarandi gildi, skv. byggingarreglugerð:

- Þak: 0.2 W/m²K
- Útveggur: 0.3 W/m²K
- Gluggar: 2.0 W/m²K
- Gólf á fyllingu: 0.3 W/m²K
- Útveggir, vegið meðaltal: 0.85

STÆRDIR:
 Staðgreinir: 221292 Landnúmer: 57020310

Undirhlíð 31	Brúttó flatarmál	Brúttó rúmmál
Sumarhús	87.0 m² br	300.8 m³
Gestahús mhl 02.	9.9 m² br	31.9 m³
Samtals	96.9 m² br	332.7 m³

Flatarmál lóðar alls 9100 m²
 Nýtingarhlutfall 0.010

- Skýringar:
- [0101] Rýmismúmer
 - PN Þakniðurfali
 - GN Gólfniðurfali
 - R Reykskynjari
 - — — Rýmingarleið
 - BO Björgunarop
 - (HSL) Handslökkvitæki

-	-	-	-	-	-
-	-	-	-	-	-
-	-	-	-	-	-
-	-	-	-	-	-
A	06.03.2014	Texta í byggingarlýsingu bætt við			IB
Nr.	Dags.	Breyting			Samp.
Frumstærð blaðs	Minnkað í 1.41	Mkv.:	1:100	Dags:	30.12.2013
A:2	A:3	Verk nr.:	VS111067	Teikn nr.:	A-002
Hannað:			IB	Teiknað:	IB
Yfir:			SIK		
VERKFRÆÐISTOFA SUDURNES.LA Víkurbraut 13, 230 Reykjanesbæ Sími: 4 200 100, Fax: 4 200 111 Vefang: http://www.vss.is Netfang: vs@vss.is					Undirhlíð 31 Grimsnes og Grafningshreppur Grunnmynd -
Samp. <i>[Signature]</i>					A Samræmingarhönnuður: