

**Byggingarlýsing:**

Húsin eru gerð úr timbri á steiptum stöðum. Stöðir eru 2" x 4" einangraðar með 4" þéttull. Að utan eru 10 mm krossviðsplötur, 12 mm krossviðslektum og panelklæðningu í flokki II. Að innan er rakavarnalag 22 mm epoxymálaður krossviður upp í 1,20 m hæð og síðan panelklæðning. Í herbergi landvarðar eru veggir klæddir með 12 mm máluðum krossviðsplötum. Þaksperrur eru 2" x 5" einangraðar með 4" þéttull. Að ofan er 10 mm krossviður, undirlagspappi og báraðar stálplötur. Að neðan er rakavarnarlag og panelklæðning. Gólfbitar eru 2" x 6", einangraðir með 4" þéttull og 10 mm krossviðsplötum að neðan milli gólæfbita. Gólfíð er klætt með 25 mm krossviðsplötum og gólfeni.

Aðrir útveggir eru einangraðir með 4" þéttull.

Samþykkt  
28 JUNI 2005  
Hákonur Viktorsson  
Byggingarfulltrúi uppsveita Árnassýslu

langhlið

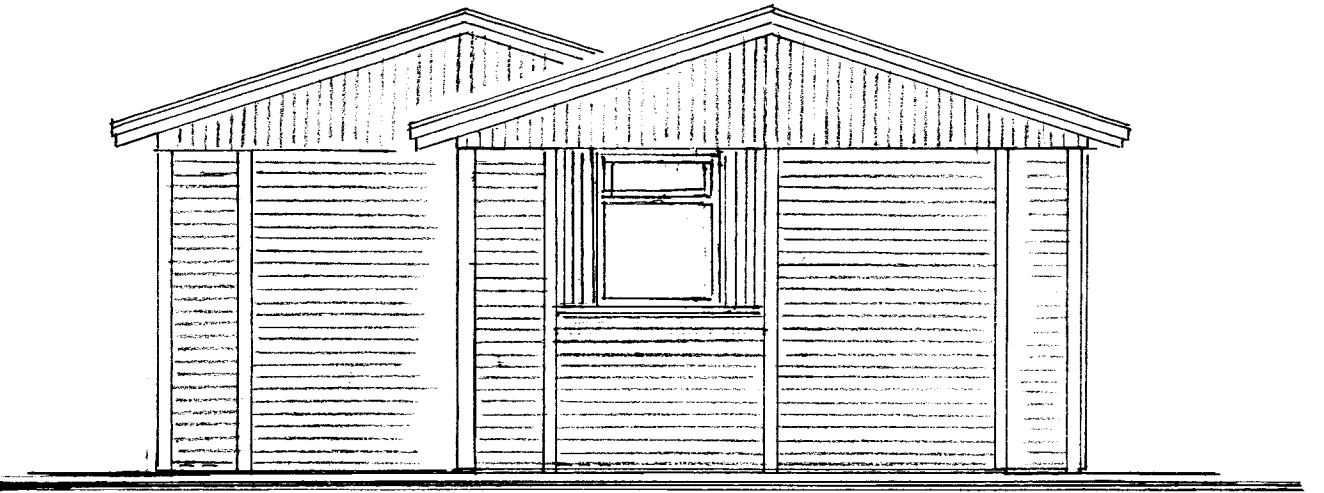
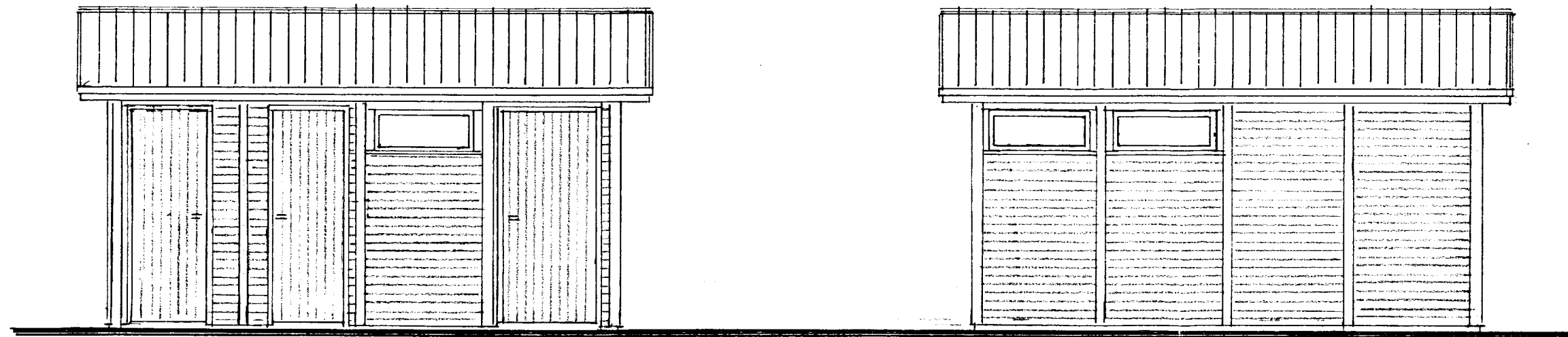

g a f l

langhlið

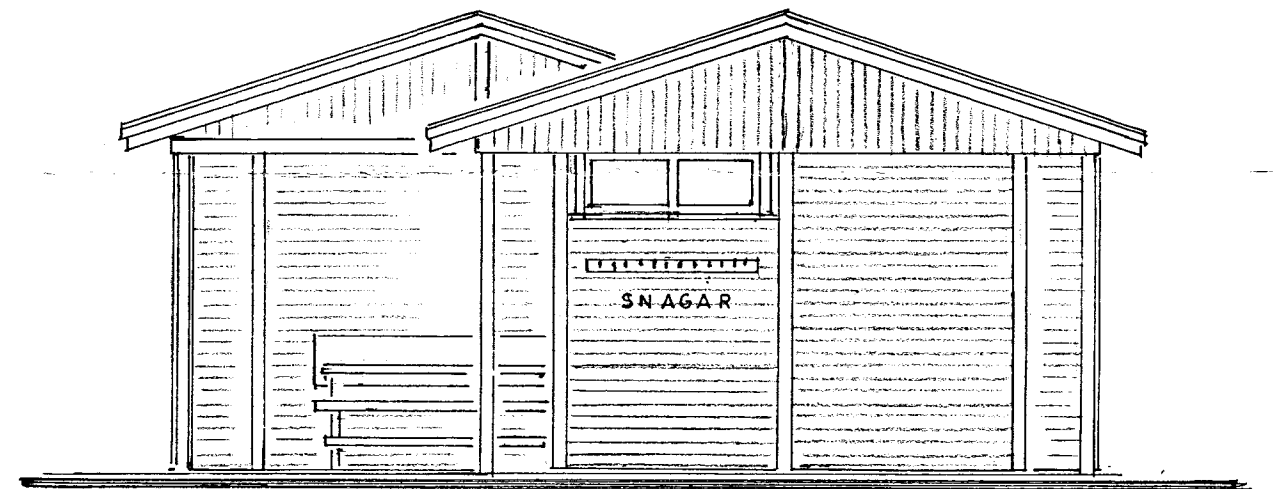
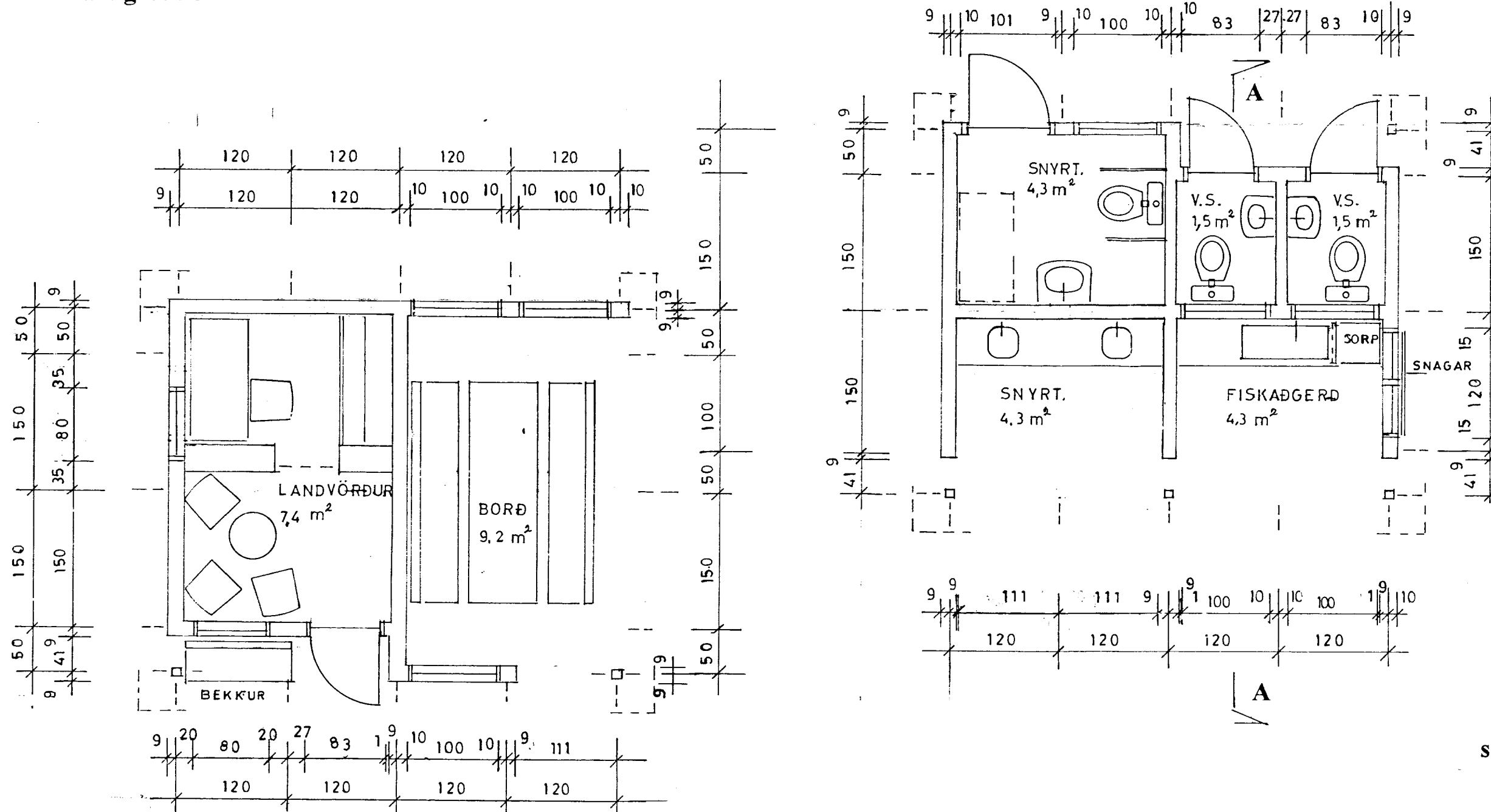

g a f l

skurður A - A

grunnmynd

Þjónustuhús við Vatnsvík,  
Þingvöllum .

1

grunnmynd / útlit / skurður

m 1: 50

Hákonur Viktorsson

Teiknistofa Hauks Viktorssonar,  
Hringbraut 121, 107 Reykjavík.

210535-7219  
Sími 562 3027  
Rvík. 10. febr. 2005