

Gestahús

M 1:50

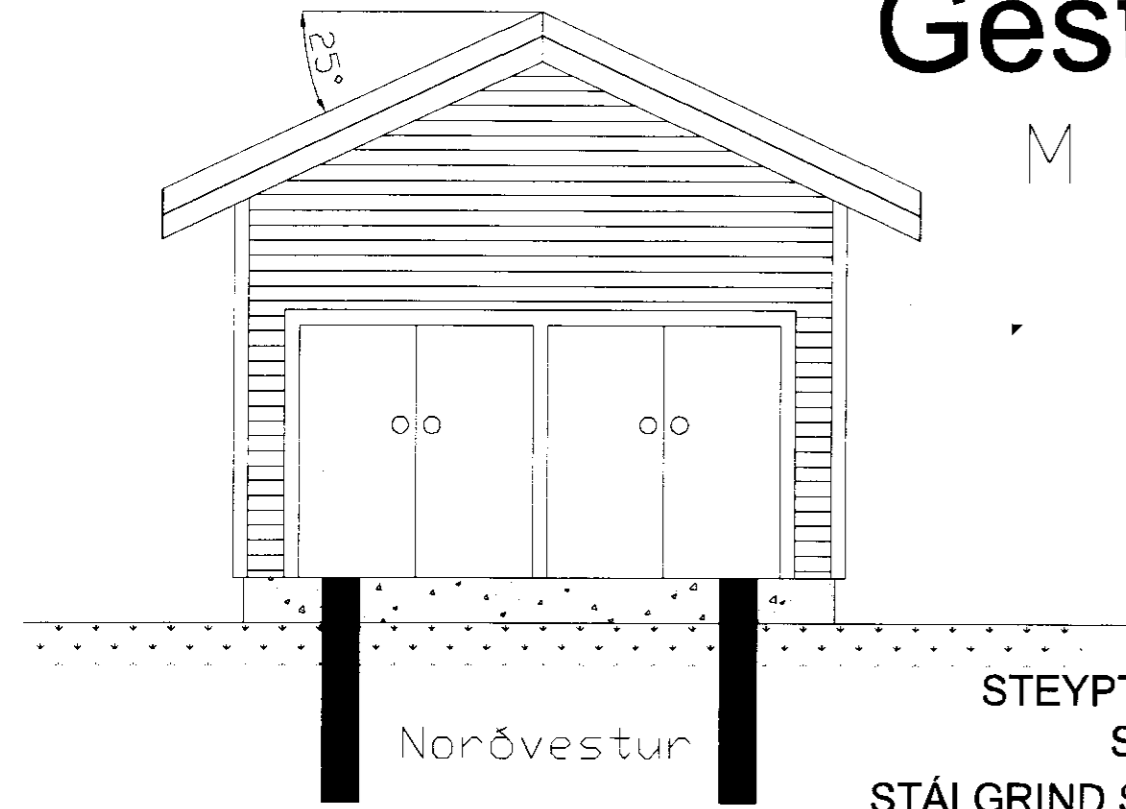

Norðvestur

STEYPTAR BURÐARSÚLUR
STAÐSETTAR UNDIR
STÁLGRIND SEM ER UNDIR HUSI



Suðvestur

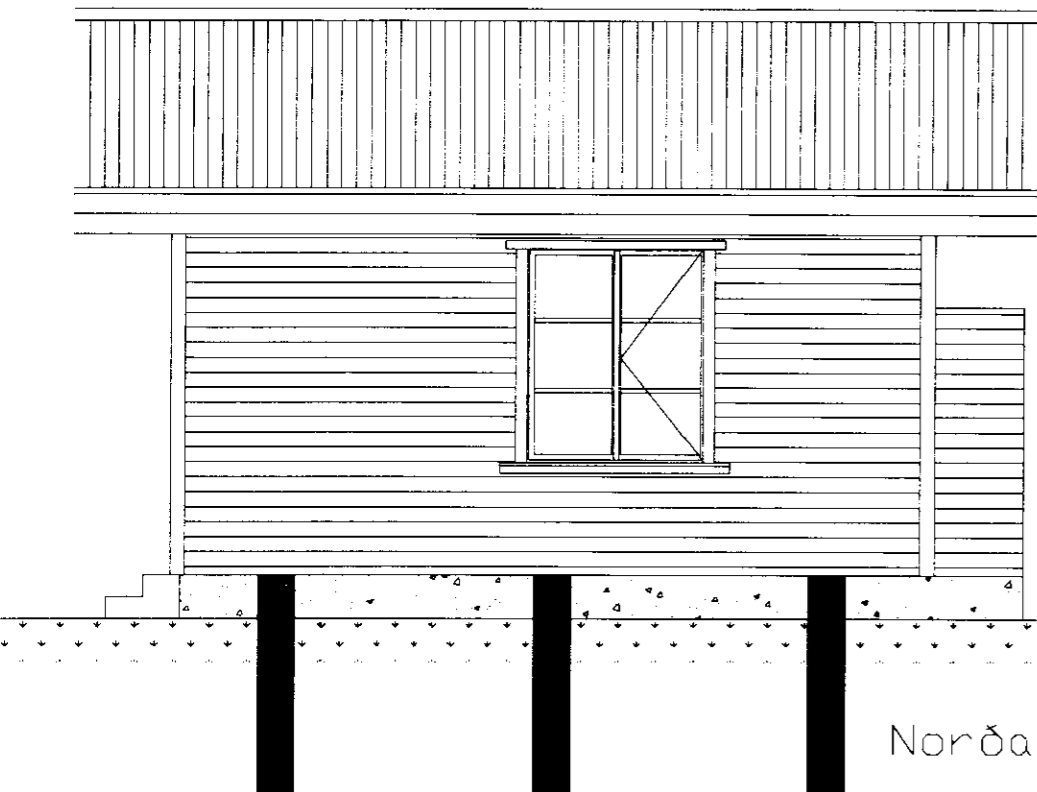

Norðaustur

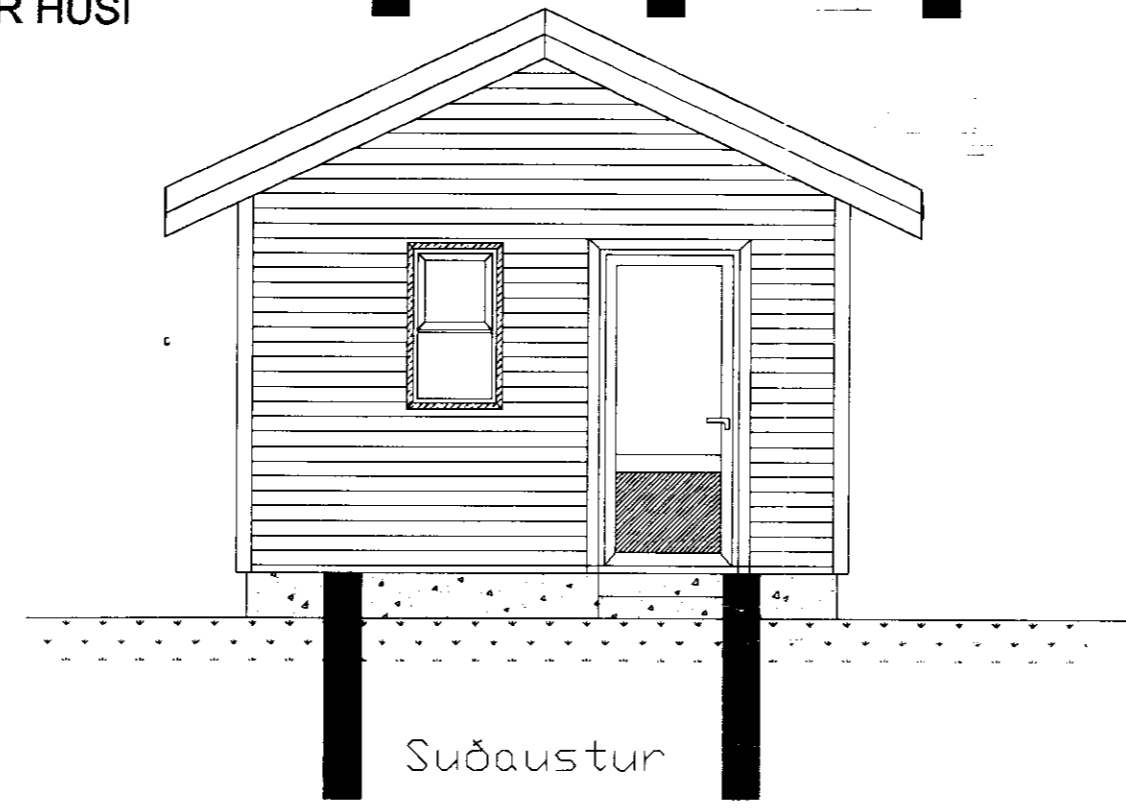

Suðaustur

Byggingarlýsing

Um er að ræða niðurstæðinguna á tveggja ára gömlu gestahúsi sem byggt var á hefðbundinn hátt úr timbri með stálgrind undir timburgólf. Undirstöður á að steypa í þar til gerð rör niður á klöpp/frostfrian jarðveg og skal staðsetja súlur í samræmi við stálgrind hússins. Upp úr súlum skal standa j flatjarn amk 10 x 100 mm og stálgrind hússins soðin tryggilega við þessi jarn. Eftir suðu skal kaldzinka suður og jarn amk tvær umferðir til þess að fyrirbyggja tæringu. Búið er að ákveða staðsetningu gestahúss og rötþróar.

Bó: Flóttaleið
Vs: Vatnssalerni
Hl: Handlaug
St: Sturta

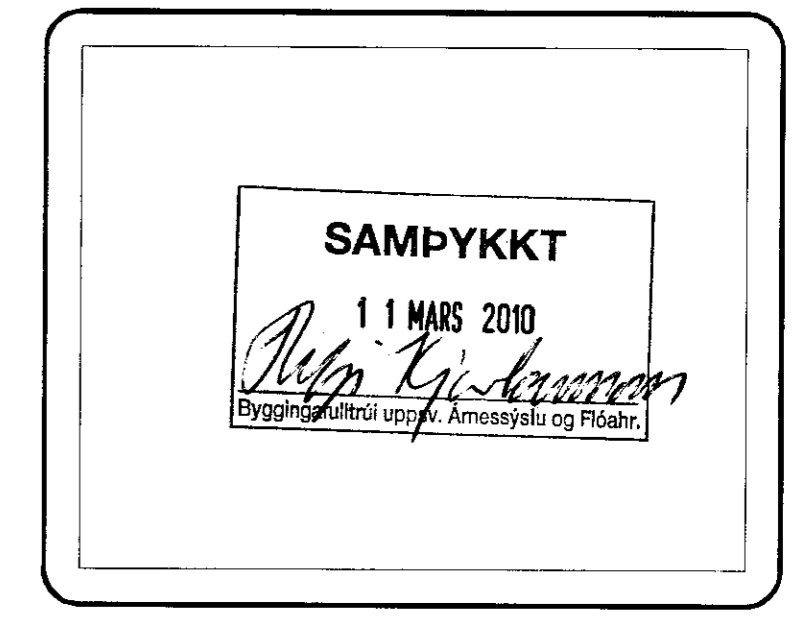
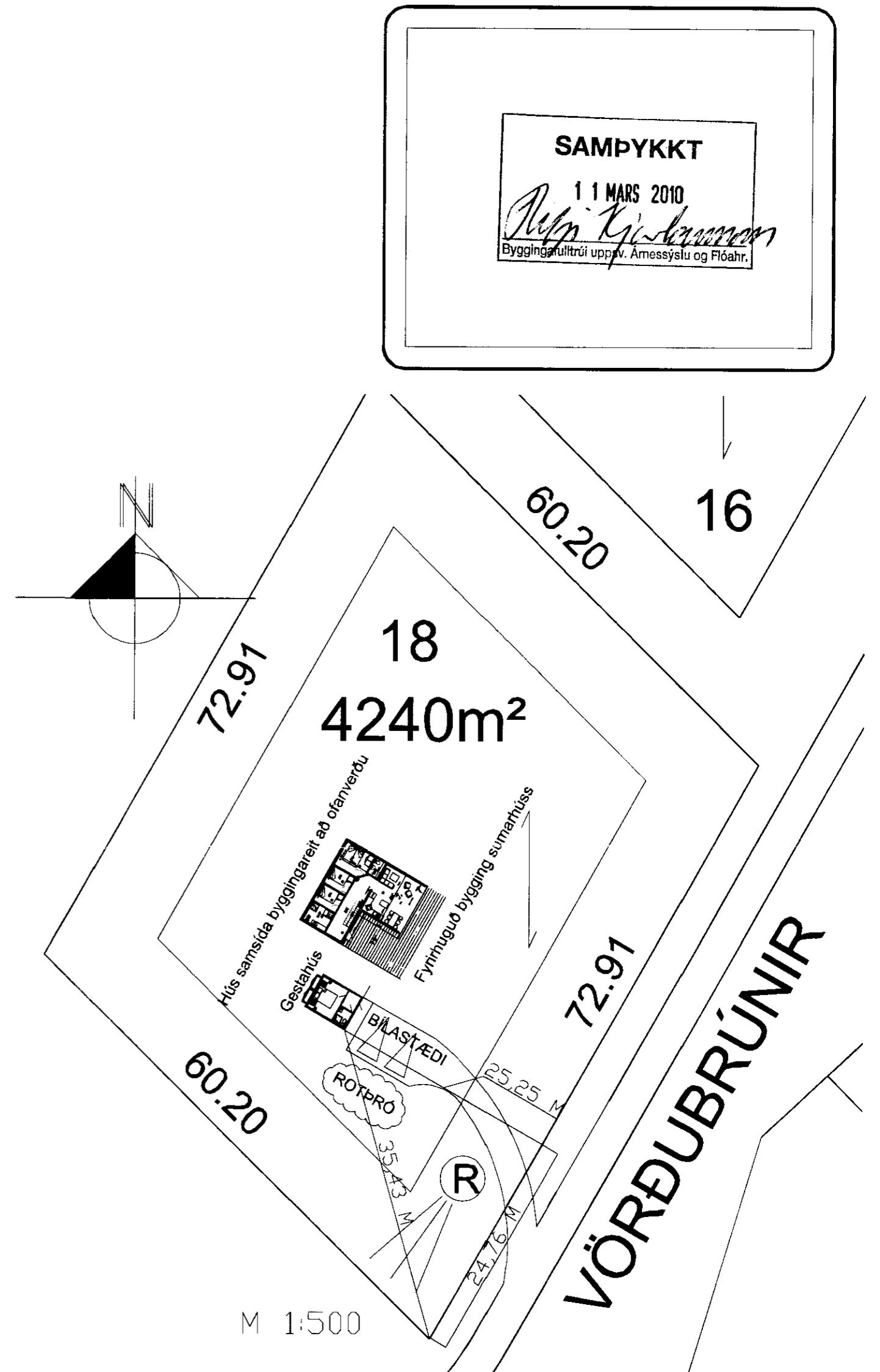
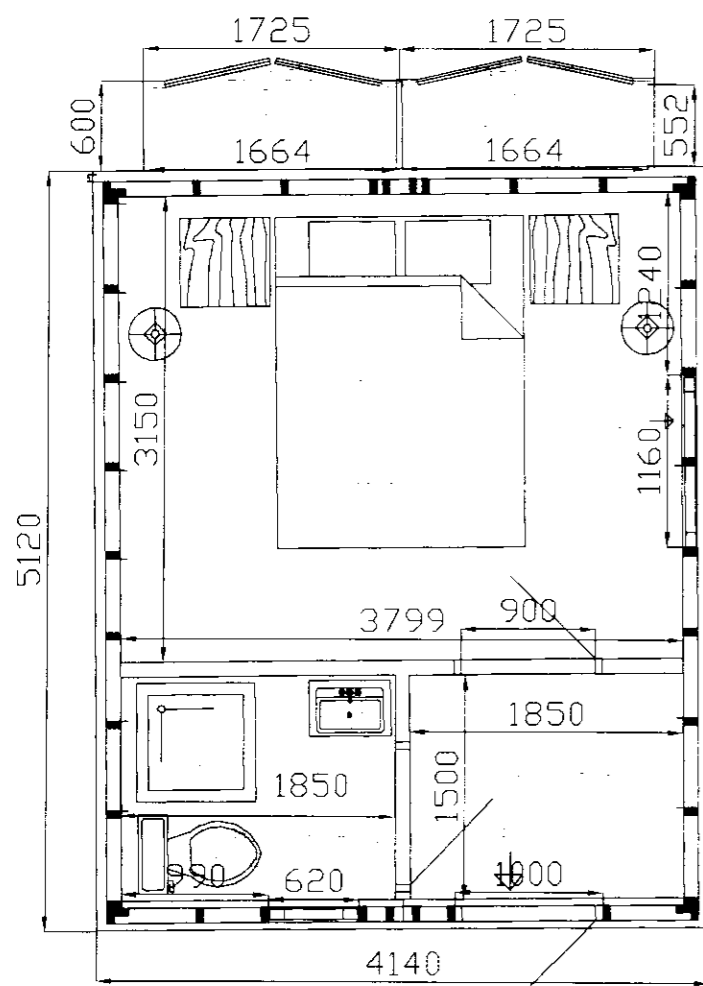

verk		Gestahús Vörðubrún nr 18, úthlið	
		í Bláskógabyggð Árnassýslu	
teikning	Útlit, grunnmynd og afstöðumynd		teikning nr.
			A103
Gísli Hermannsson verkfræðingur M.sc		S 897-6054	
hannað	teiknað	skv.	1:50
	Gísli Hermannsson	teikning	1:500
dag.	23 feb. 2010	teivuskrá	gestahus 230210
bláskógarb	A2	Öll mál eru í millimetrum. ATH! Öll vafatriði skal bera undir hönnuð. Mælið ekki af teikningum, öll mál athugst á staðnum. Ósamræmi í teikningum skal tilkynna hönnuði strax.	