

SAMPYKKT
 07 JUNI 2012
Björgvin Vigdís
 Byggingafrúu uppsýr, Árnassýslu og Flóahar.

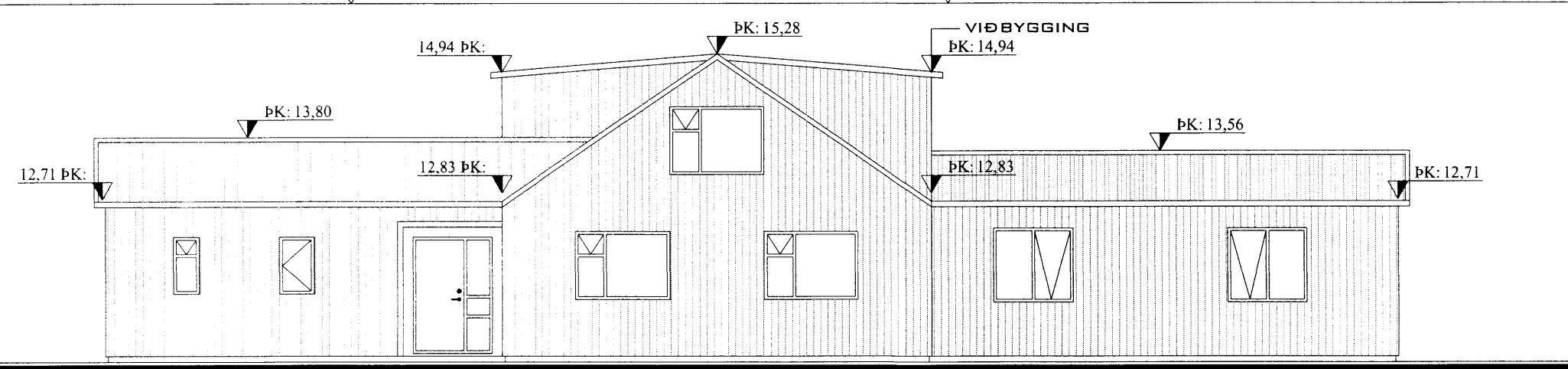

VESTUR

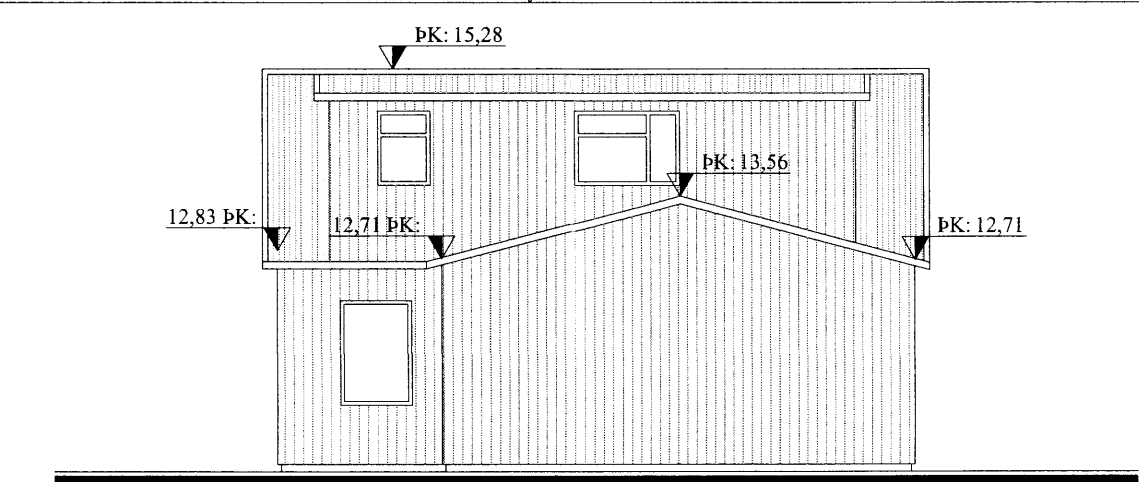

SUÐUR

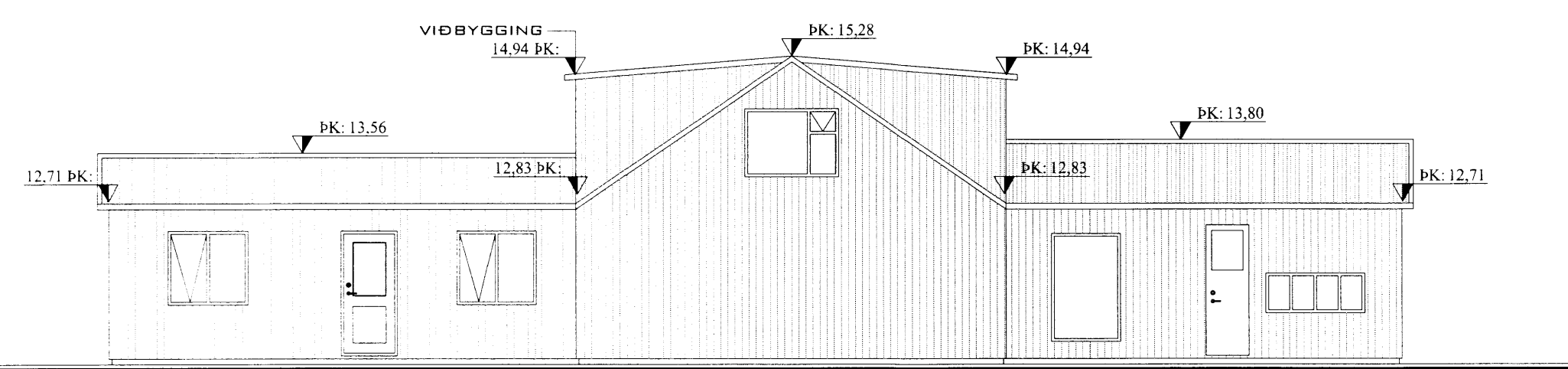

AUSTUR

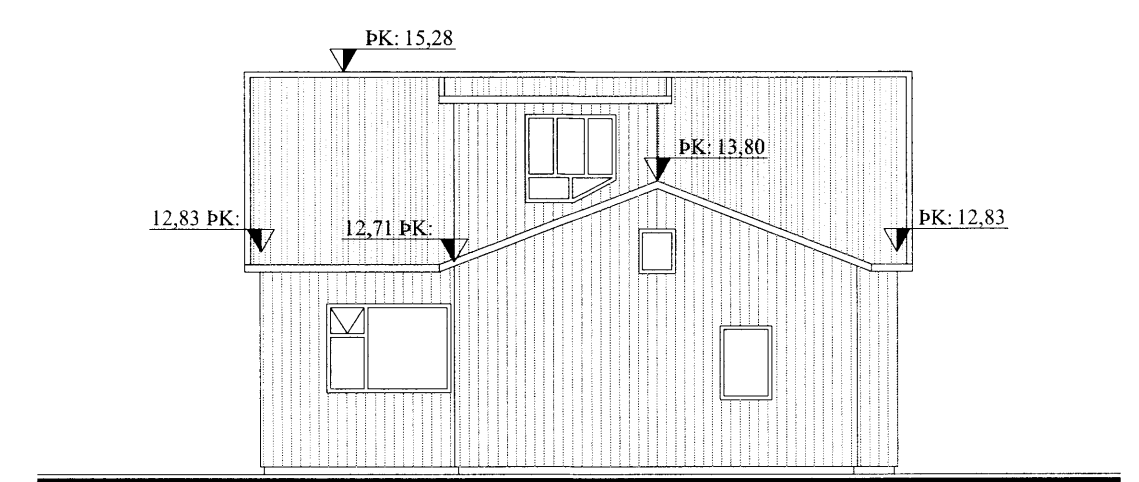

NORÐUR

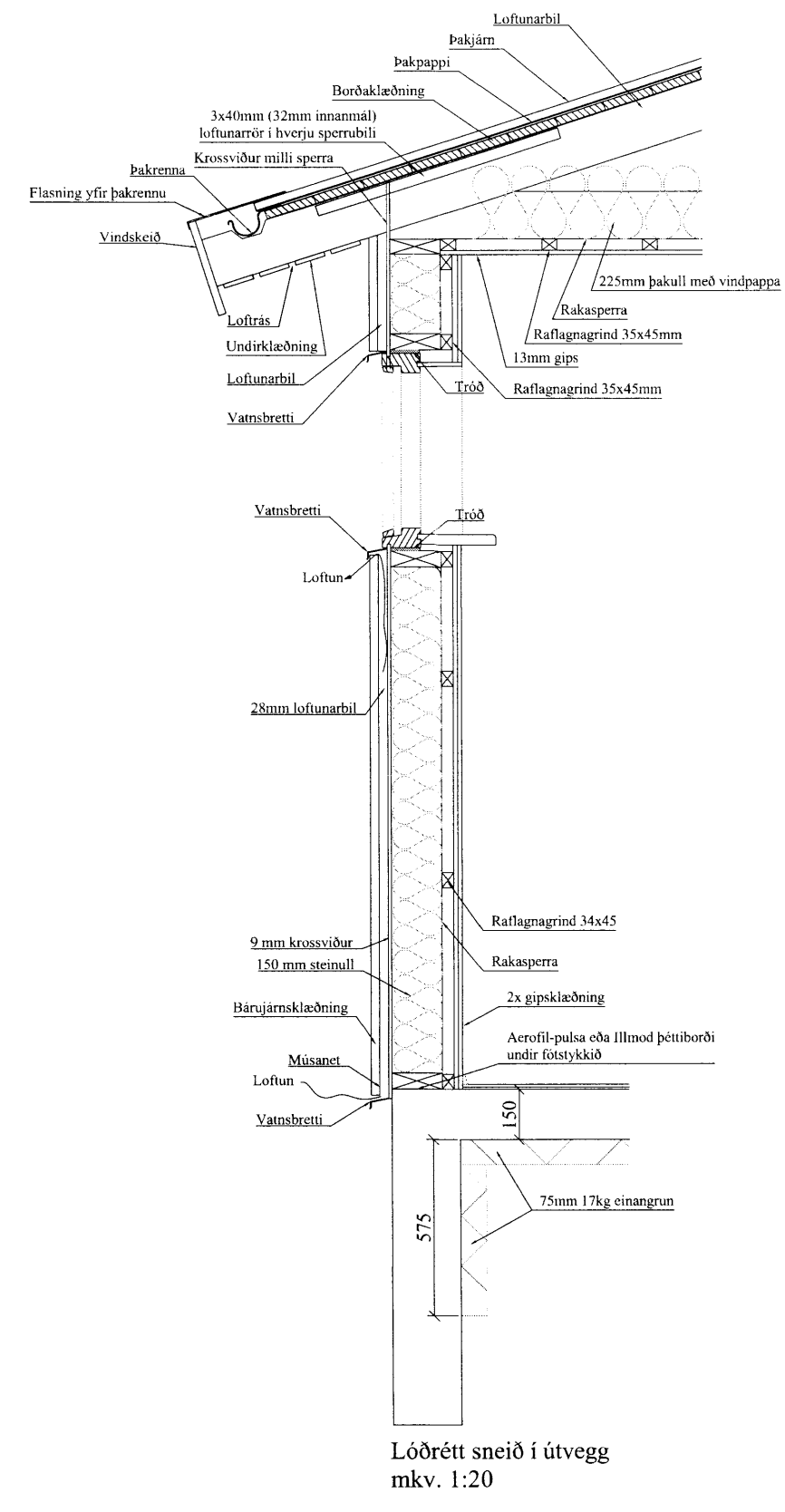
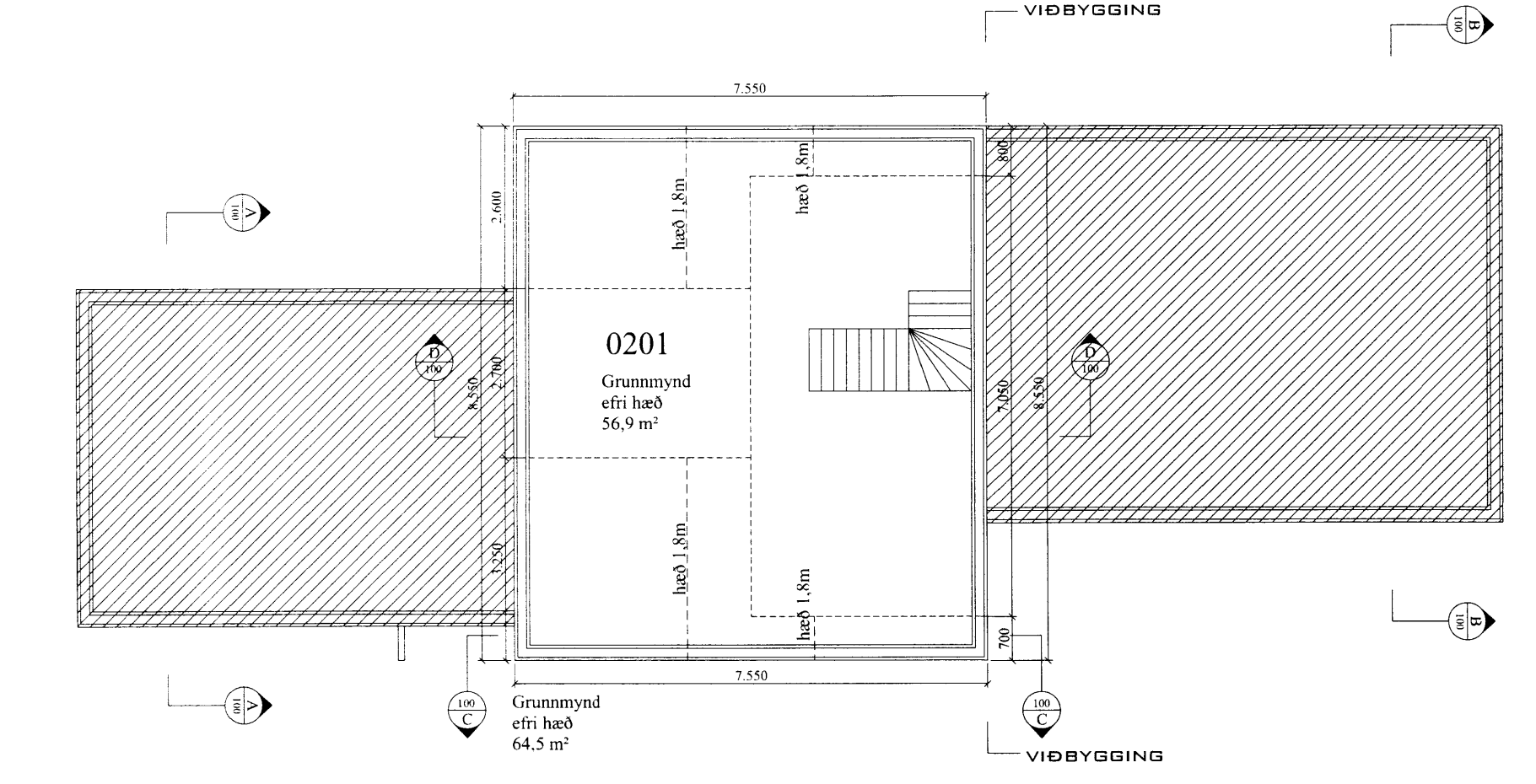
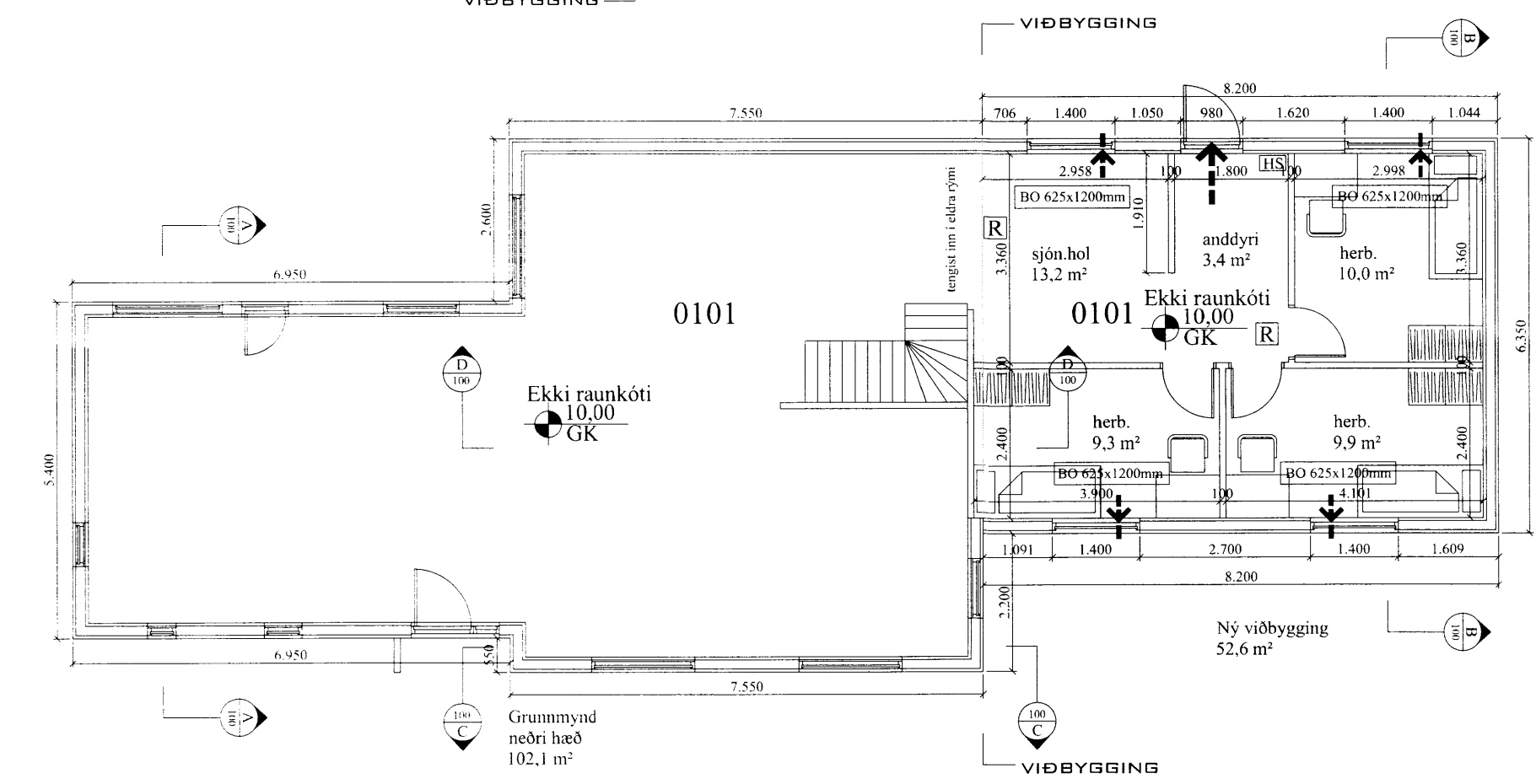

Lóðrétt sneið í útvegg
 mkv. 1:20

Almennar skýringar:

Efni og gerð:
 Um er að ræða viðbyggingu við íbúðarhús í Viðigerði.

Sökkull, gólfplata eru úr járnþentri steinsteypu. Þak er timburþak. Þakið er borðaklaðt og þar ofan á kemur báruð málmklæðning. Veggir eru gerðir úr timri klæddir með standandi bárujárn. Lagnir eru lagðar í vegg og gólf.

Við val og staðsetningu á handslökkvitækjum má leita ráðgjafar hjá slökkviliðsstjóra og hafa þær hliðsjón af leiðbeiningum og reglum Brunamálastofnunar ríkisins og Vinnueftirlits ríkisins. Handslökkvitæki skulu vera í samræmi við ÍST-EN3. Reykskynjarar eru samtengdir.

Annað:
 Einstakir byggingahlutar skulu uppfylla eftirfarandi U-gildi:
 Byggingarhluti W/m² K

Útveggir	0,30 (150mm steinull)
Þak	0,20 (220mm þakull)
Gólf	0,30 (75mm plasteinangrun)
Gluggar (k-gler)	2,00 (Tvöfalt k-gler)
Hurðir	2,00 (35 mm gegnheil viður)

- ➔ Útgangur.
- ➔ Rýmingarleið.
- [R] Reykskynjari.
- [LR] Loftræsting.
- [HS] Handslökkvitæki
- [GN] Niðurfall.
- [GSN] Gegnumstreymisniðurfall.
- [BO] Björgunarrop, stærð gefin á teikningu.
- [00,00 GK] Gólfkóti á frágengið gólf.
- [Inntök] Inntök fyrir hitaveitu, vatnsveitu, rafmagnsveitu og síma.

Öll mál eru í millimetrum, nema annað sé tekið fram.

Ath: Þar sem um viðbyggingu við eldra hús er að ræða skal sannreyna öll mál á staðnum.

Hannað í samræmi við byggingarreglugerð nr. 441/1998

VERK: Viðigerði - Viðbygging 801 Bláskógabyggð	TEIKN NR.: 100
HLUTI: Aðalteikningar Útlit, grunnmynd og deili	KVAREI: 1:100 TEIKN: BL
DAGS: 06.02.12	SAMP: Björgvin Vigdís 040546-2009
NR: 01 103	
Bent Larsen Fróðason Fells koti 2 801 Bláskógabyggð Símar: 844-7699 - 486-8855 E-mail: bentlarsen77@hotmail.com	