

Útlit suður fyrir breytingar

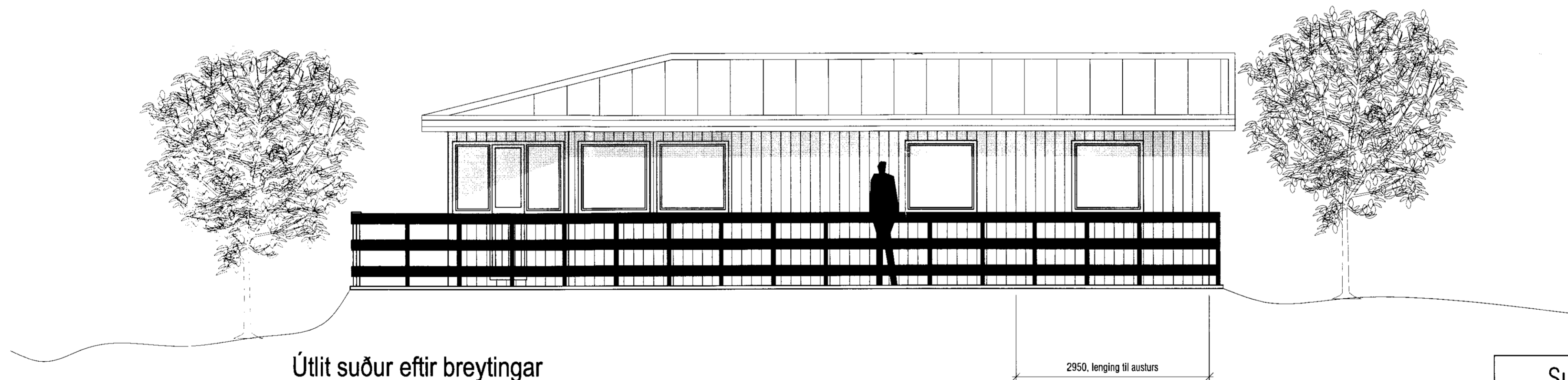

Útlit suður eftir breytingar
Álma lengist til austurs

Sumarhús Vatnsgata 12
 Land Miðfells í Grímsnes og Grafningshreppi

Útlit suður fyrir og eftir breytingar
 Álma lenist um 295 cm til austurs

ABS
 -teiknistofa-

Jóhannes Pétursson
 Byggingateknifráeðingur
 Kl. 010448-3959
 S: 567-5107

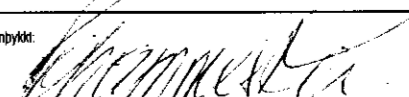
Hannað:	IJ	Dagsetning:	15.09.10
Teiknað:	IJ	MKV:	1 : 50
Samþykkt:		Nr. teikningar:	Br-04