

Samþ. 18/2000
 H. P. Einarsson

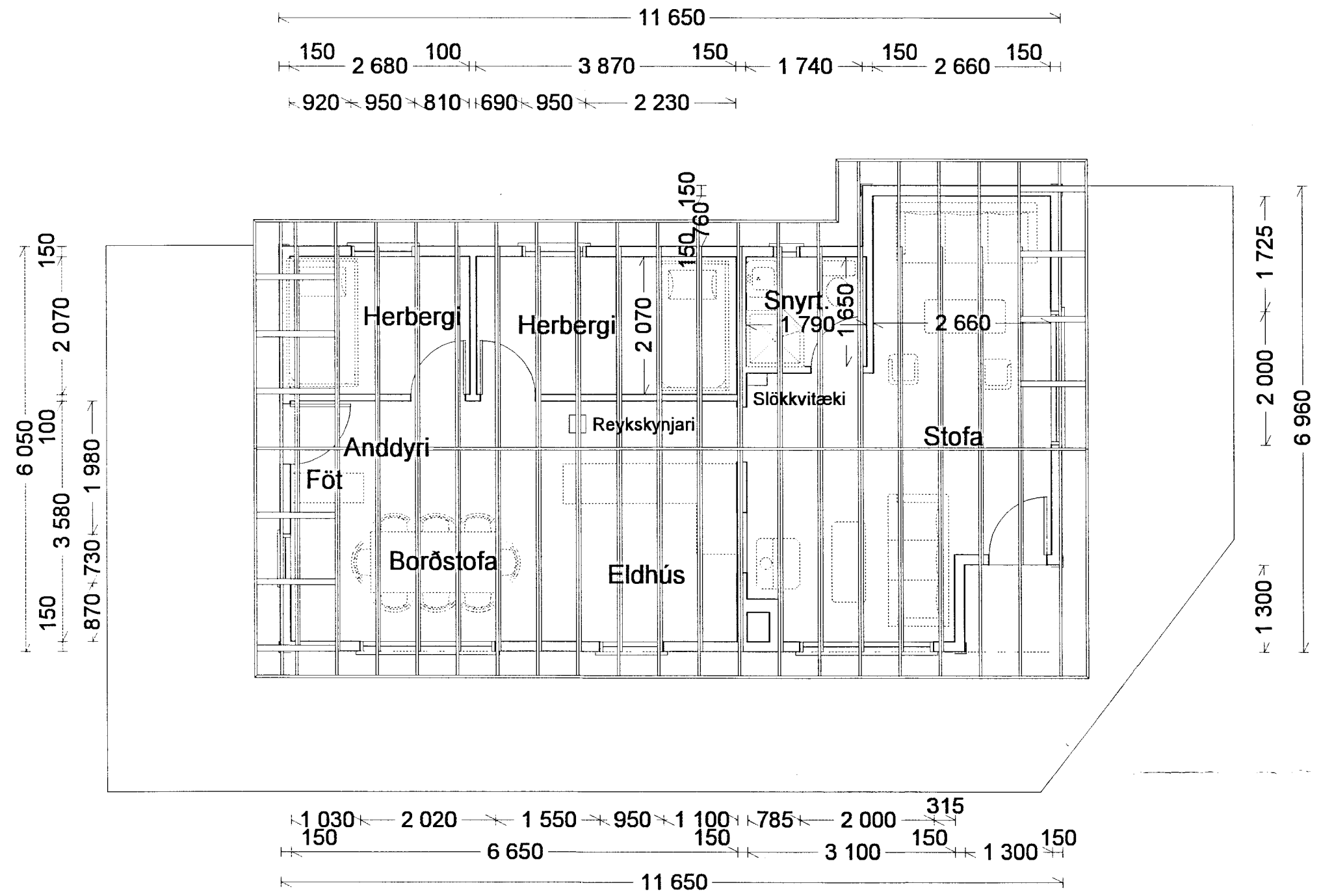

GRUNNMYND 1:50

Grunnflötur húss 71,3 m²
 Rúmmál 216,7 m³

Grind í útveggjum 45 x 120, c/c 600,
 gólfbitar 50 x 125, c/c 600, þaksperrur
 úr 50 x 125 c/c 600

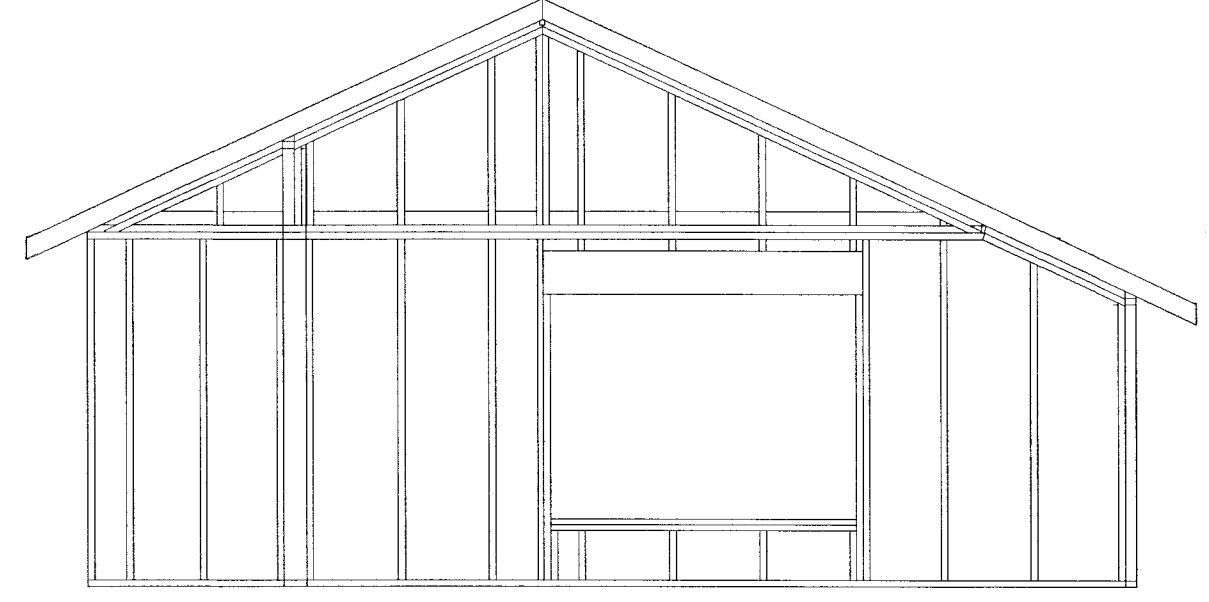

GRIND Í GAFLVEGG 1:50

Handslökkvitæki og reykskynjari komi í húsið

HUGVERK HÖNNUNARÞJÓNUSTA
 STEFÁN INGÓLFSSON ARKITEKT
 Sumarhús Páls og Eyðísar við Þingvallavatn
 Bakkasel

Kópavogi 7.07.2000 *Stefán Ingólfsson* 010 217-4355
 Verkefni nr. 207 Teikning nr. 4