

MÓTTEKIÐ
22. SEPT. 2008
Byggingafróunir uppsv. Amassýslu og Flóahf.

Áritun
aðalhönnuðar: Helgi Hafliðason Kt.: 020341-2979
Áritun
ráðgjafarhönnuðar: Pétur Karl Sigurbjörnsson Kt.: 051246-3149

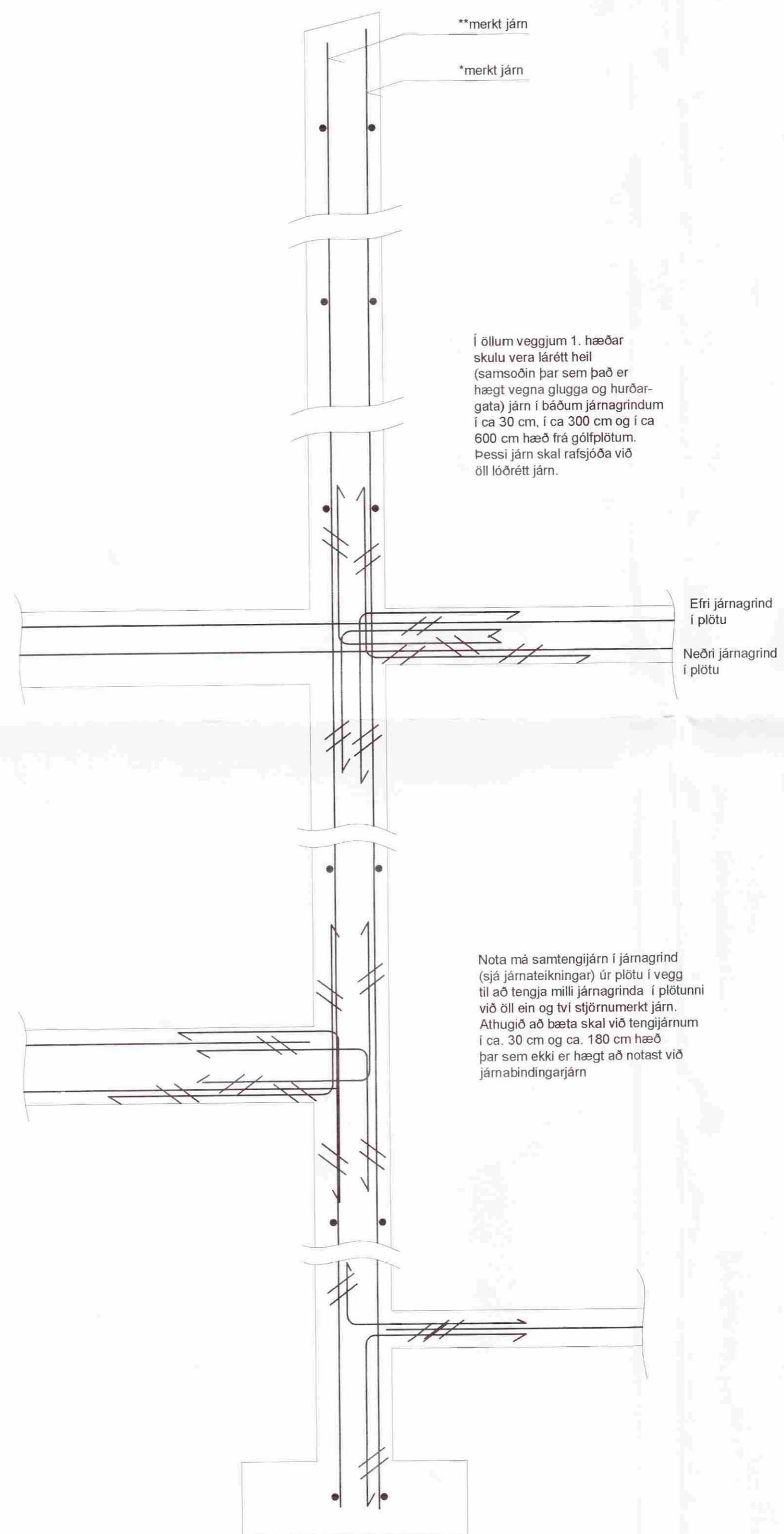

**merkt járn
*merkt járn

Í öllum veggjum 1. hæðar skulu vera lárétt heil (samsóin þar sem það er hægt vegna glugga og hurðargata) járn í báðum járngrindum í ca 30 cm, í ca 300 cm og í ca 600 cm hæð frá gólfplötum. Þessi járn skal rafsjóða við öll lóðrétt járn.

Nota má samtengijárn í járngrind (sjá járnateikningar) úr plötu í vegg til að tengja milli járngrinda í plötunni við öll ein og tví stjórnúmerkt járn. Athugið að bæta skal við tengjárnunum í ca. 30 cm og ca. 180 cm hæð þar sem ekki er hægt að notast við járnbindingarjárn

Sniðmynd veggja og gólfplötu 1. hæðar ekki í mælikvarða

Öll þverjárn skal rafsjóða við heil (samsóin) langjárn bæði í efri og neðri járngrind. Langjárn skulu vera með ca. 3.0 m millibili

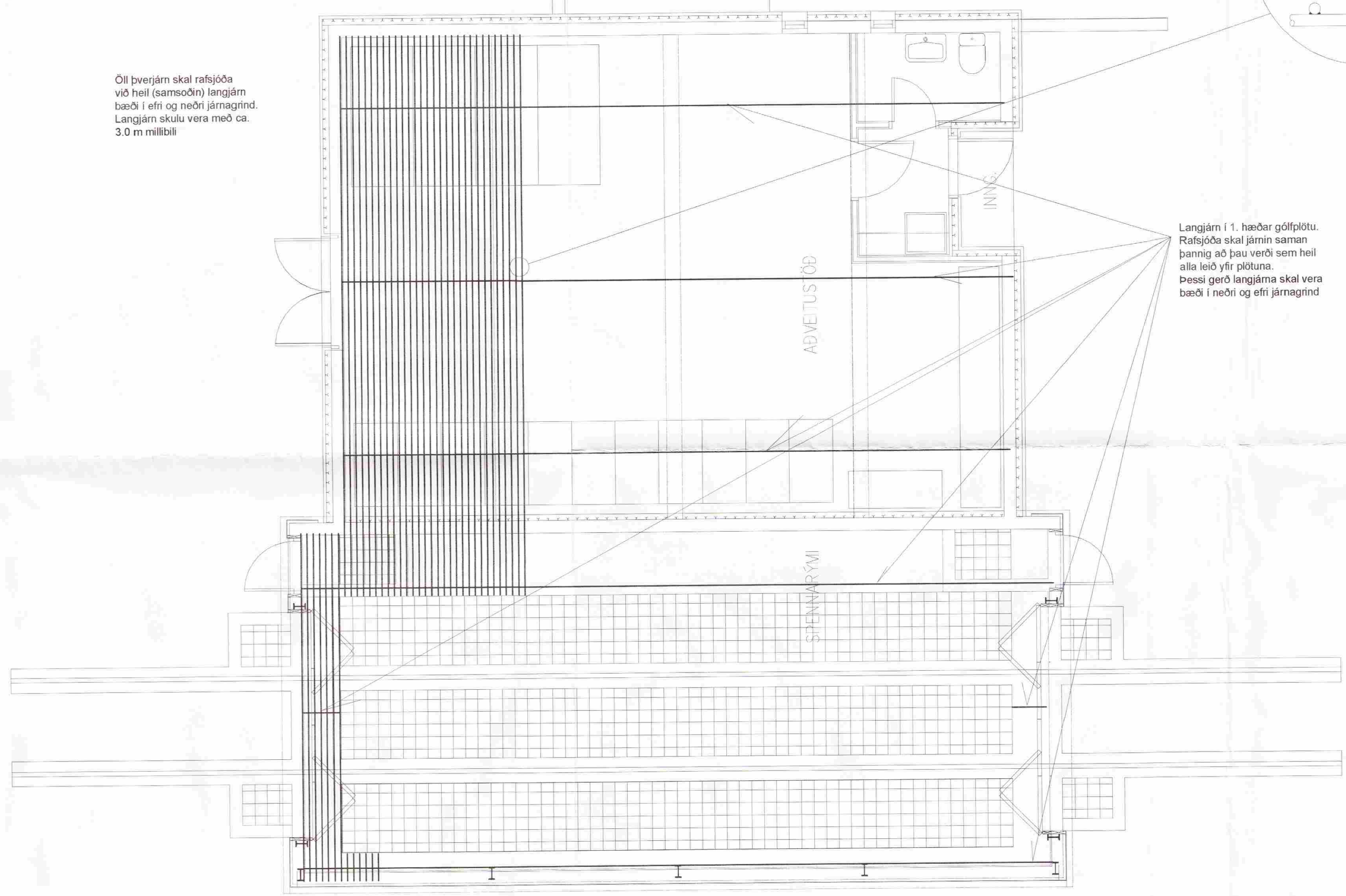

Langjárn í 1. hæðar gólfplötu. Rafsjóða skal járnin saman þannig að þau verði sem heil alla leið yfir plötuna. Þessi gerð langjárna skal vera bæði í neðri og efri járngrind

B 08.08 Vinnuteikning HB PKS
Breyt. Dags. Lýsing Hamnað Athugað

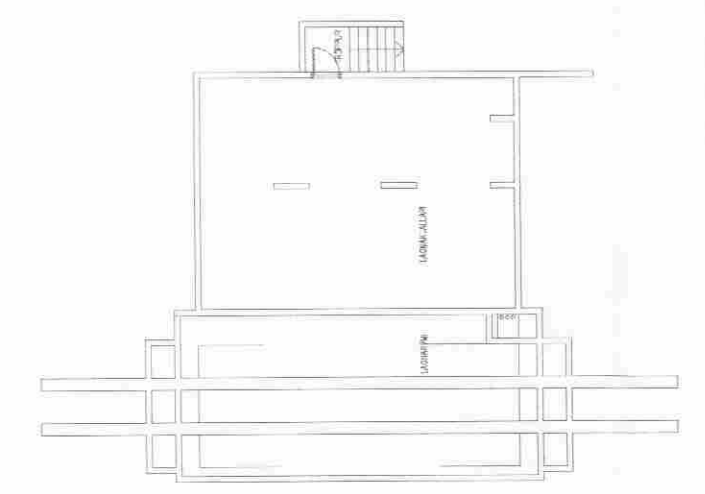

Lýkilmýnd



VERKFRÆÐISTOFAN
AFL OG ORKA EHF

Hamnað: PKS Teknað: MKÓ Yfirbúð: PKS
Vennur: 11-192-050 Eyðublað: A1 Tölvuakka: Kjallari.dwg

Aðveitustöð Reykholt
Reykholti Bláskógabyggð
Spennuöfnun járngrindar
Plata 1. hæðar

Verkefnumer: Kvæði: 1:50
Dag: Ágú. 2008 Útg: B Tekn.nr: REY_08 Blað: 08 af 16